

# แผนพัฒนาท้องถิ่น

( พ . ศ . ๒ ๕ ๖ ๖ - ๒ ๕ ๗ ๐ ) แก้วไขโคริ่งที่ ๑ / ๒ ๕ ๖ ๖



องค์การบริหารส่วนตำบลเขาจ้าว  
อำเภอปรางมบุรี จังหวัดประจวบคีรีขันธ์





ประกาศองค์การบริหารส่วนตำบลเขาจ้าว  
เรื่อง ประกาศใช้แผนพัฒนาท้องถิ่น (พ.ศ. ๒๕๖๖ - ๒๕๗๐) แก้ไขครั้งที่ ๑/๒๕๖๖

ตามที องค์การบริหารส่วนตำบลเขาจ้าว ได้ประกาศใช้แผนพัฒนาท้องถิ่น (พ.ศ. ๒๕๖๖ - ๒๕๗๐) เมื่อวันที่ ๒๙ กันยายน ๒๕๖๕ และได้มีการประกาศใช้แผนพัฒนาท้องถิ่น (พ.ศ. ๒๕๖๖ - ๒๕๗๐) เพิ่มเติม ครั้งที่ ๑/๒๕๖๕ เมื่อวันที่ ๓๐ มิถุนายน พ.ศ. ๒๕๖๕ และประกาศใช้แผนพัฒนาท้องถิ่น (พ.ศ. ๒๕๖๖ - ๒๕๗๐) แก้ไข พ.ศ. ๒๕๖๖ - ๒๕๗๐ ครั้งที่ ๑/๒๕๖๕ เมื่อวันที่ ๓๐ มิถุนายน พ.ศ. ๒๕๖๕ นั้น

เพื่อประโยชน์ของประชาชนในการจัดทำบริการสาธารณะและกิจกรรมบริการสาธารณะ เพื่อให้ การพัฒนาบรรลุตามวิสัยทัศน์ที่กำหนดไว้ นายกององค์การบริหารส่วนตำบลเขาจ้าว จึงได้แก้ไขแผนพัฒนาท้องถิ่น (พ.ศ. ๒๕๖๖ - ๒๕๗๐) ครั้งที่ ๑/๒๕๖๖ โดยเป็นไปตามความในข้อ ๔ และ ข้อ ๒๑ แห่งระเบียบกระทรวงมหาดไทย ว่าด้วยการจัดทำแผนขององค์กรปกครองส่วนท้องถิ่น พ.ศ. ๒๕๔๘ แก้ไขเพิ่มเติมฉบับที่ ๒ พ.ศ. ๒๕๕๙ ฉบับที่ ๓ พ.ศ. ๒๕๖๑ นายกององค์การบริหารส่วนตำบลเขาจ้าวได้ให้ความเห็นชอบในแผนพัฒนาท้องถิ่นที่แก้ไขขององค์การ บริหารส่วนตำบลเขาจ้าว เพื่อเป็นแนวทางในการบริหารกิจการขององค์การบริหารส่วนตำบลตัวเขาจ้าว เรียบร้อย แล้ว

เพื่อให้ความสอดคล้องหรือเชื่อมโยงกันระหว่างแผนพัฒนาท้องถิ่นขององค์การบริหารส่วนตำบล เขาจ้าวกับแผนพัฒนาเศรษฐกิจและสังคมแห่งชาติ ฉบับที่ ๑๓ (พ.ศ. ๒๕๖๖ - ๒๕๗๐) ยุทธศาสตร์ชาติ ๒๐ ปี (พ.ศ. ๒๕๖๑ - ๒๕๘๐) แผนพัฒนาจังหวัด/กลุ่มจังหวัด/ภาค ยุทธศาสตร์การพัฒนาขององค์กรปกครองส่วน ท้องถิ่นในเขตจังหวัด ในส่วนที่ ๒ ยุทธศาสตร์องค์กรปกครองส่วนท้องถิ่น และส่วนที่ ๓ การนำแผนพัฒนาท้องถิ่น ไปสู่การปฏิบัติ นายกององค์การบริหารส่วนตำบลเขาจ้าว จึงได้แก้ไขแผนพัฒนาท้องถิ่น (พ.ศ. ๒๕๖๖ - ๒๕๗๐) ครั้งที่ ๑/๒๕๖๖ โดยเป็นไปตามความในข้อ ๔ และ ข้อ ๒๑ แห่งระเบียบกระทรวงมหาดไทยว่าด้วยการจัดทำแผน ขององค์กรปกครองส่วนท้องถิ่น พ.ศ. ๒๕๔๘ แก้ไขเพิ่มเติมฉบับที่ ๒ พ.ศ. ๒๕๕๙ ฉบับที่ ๓ พ.ศ. ๒๕๖๑ และ หนังสือกระทรวงมหาดไทย ที่ มท ๐๘๑๐.๓/ว ๖๐๘๖ ลงวันที่ ๑๙ สิงหาคม ๒๕๖๕ ทั้งนี้ นายกององค์การบริหารส่วน ตำบลเขาจ้าว ได้ให้ความเห็นชอบแผนพัฒนาท้องถิ่นที่แก้ไขขององค์การบริหารส่วนตำบลเขาจ้าว เพื่อเป็นแนวทาง ในการบริหารกิจการขององค์การบริหารส่วนตำบลเขาจ้าว เรียบร้อยแล้ว

เพื่อให้เป็นไปตามความในข้อ ๔ และ ข้อ ๒๑ แห่งระเบียบกระทรวงมหาดไทยว่าด้วยการจัดทำ แผนขององค์กรปกครองส่วนท้องถิ่น พ.ศ. ๒๕๔๘ แก้ไขเพิ่มเติมฉบับที่ ๒ พ.ศ. ๒๕๕๙ ฉบับที่ ๓ พ.ศ. ๒๕๖๑ และ หนังสือกระทรวงมหาดไทย ที่ มท ๐๘๑๐.๓/ว ๖๐๘๖ ลงวันที่ ๑๙ สิงหาคม ๒๕๖๕ จึงประกาศใช้แผนพัฒนา ท้องถิ่น (พ.ศ. ๒๕๖๖ - ๒๕๗๐) แก้ไข ครั้งที่ ๑/๒๕๖๖ นายกององค์การบริหารส่วนตำบลเขาจ้าว ได้ให้ความเห็นชอบ แผนพัฒนาท้องถิ่นที่แก้ไขแล้ว เพื่อนำไปปฏิบัติโดยใช้เป็นกรอบในการจัดทำงบประมาณรายจ่ายประจำปี งบประมาณรายจ่ายเพิ่มเติม และงบประมาณจากเงินสะสม รวมทั้งวางแนวทางเพื่อให้มีการปฏิบัติให้บรรลุ วัตถุประสงค์ตามโครงการพัฒนาที่กำหนดไว้ในแผนพัฒนาท้องถิ่น

จึงประกาศให้ทราบโดยทั่วกัน

ประกาศ ณ วันที่ ๒๔ กุมภาพันธ์ พ.ศ. ๒๕๖๖

(นายเกษม สุวรรณชาติ)

นายกององค์การบริหารส่วนตำบลเขาจ้าว

## คำนำ

กระทรวงมหาดไทยได้กำหนดแนวทางการดำเนินการตามแผนพัฒนาท้องถิ่นเมื่อมีราชกิจจานุเบกษา ประกาศใช้แผนพัฒนาเศรษฐกิจและสังคมแห่งชาติ ฉบับที่ ๑๓ (พ.ศ. ๒๕๖๖ - ๒๕๗๐) ให้องค์กรปกครองส่วนท้องถิ่น นำมาจัดทำในแผนพัฒนาเศรษฐกิจและสังคมแห่งชาติ ฉบับที่ ๑๓ มาจัดทำรายละเอียดที่มีความสอดคล้องหรือเชื่อมโยงกับยุทธศาสตร์ชาติ ๒๐ ปี แผนพัฒนาจังหวัด/กลุ่มจังหวัด/ภาค ยุทธศาสตร์การพัฒนาขององค์กรปกครองส่วนท้องถิ่นในเขตจังหวัด และยุทธศาสตร์องค์กรปกครองส่วนท้องถิ่น ตามหนังสือกระทรวงมหาดไทยที่ มท ๐๘๑๐.๓/ว ๗๕๐๙ ลงวันที่ ๗ ตุลาคม ๒๕๖๕ และหนังสือกระทรวงมหาดไทย ที่ มท ๐๘๑๐.๓/ว ๖๐๘๖ ลงวันที่ ๑๙ สิงหาคม ๒๕๖๖

องค์การบริหารส่วนตำบลเขาจ้าว จึงดำเนินการแก้ไขความเชื่อมโยงยุทธศาสตร์ในการพัฒนาขององค์กรปกครองส่วนท้องถิ่น เพื่อให้เชื่อมโยงและสอดคล้องกับยุทธศาสตร์ชาติ ๒๐ ปี แผนพัฒนาเศรษฐกิจและสังคมแห่งชาติฉบับที่ ๑๓ เป้าหมายการพัฒนาที่ยั่งยืน (SDGs) แผนพัฒนาภาค แผนพัฒนาจังหวัด แผนพัฒนาจังหวัด เป็นไปในทิศทางเดียวกัน และหวังเป็นอย่างยิ่งว่ายุทธศาสตร์การพัฒนาขององค์กรปกครองส่วนท้องถิ่นในเขตตำบลเขาจ้าวฉบับนี้ จะเป็นประโยชน์ในการจัดทำแผนพัฒนาท้องถิ่น เกิดประสิทธิภาพและประสิทธิผลเกิดประโยชน์สูงสุดและสอดคล้องกับปัญหาความต้องการของประชาชนในท้องถิ่น

งานวิเคราะห์นโยบายและแผน  
องค์การบริหารส่วนตำบลเขาจ้าว  
กุมภาพันธ์ ๒๕๖๖

## สารบัญ

เรื่อง	หน้า
ส่วนที่ ๑ บันทึกหลักการและเหตุผล	๑
ส่วนที่ ๒ ยุทธศาสตร์องค์การปกครองส่วนท้องถิ่น	
๑. แผนยุทธศาสตร์ชาติ ๒๐ ปี	๒ - ๖
๒. แผนพัฒนาเศรษฐกิจและสังคมแห่งชาติ ฉบับที่ ๑๓	๖ - ๓๗
๓. เป้าหมายการพัฒนาที่ยั่งยืน (SDGs)	๓๘ - ๕๑
๔. แผนพัฒนาภาค/แผนพัฒนากลุ่มจังหวัด/แผนพัฒนาจังหวัด	
๔.๑ แผนพัฒนาภาค	๕๑ - ๕๒
๔.๒ แผนพัฒนากลุ่มจังหวัด	๕๒ - ๕๔
๔.๓ แผนพัฒนาจังหวัด	๕๔ - ๕๗
๕. ยุทธศาสตร์การพัฒนาขององค์การปกครองส่วนท้องถิ่นในเขตจังหวัด	๕๘ - ๖๐
๕.๑ ไทยแลนด์ ๔.๐ (THAILAND ๔.๐)	๖๐
๕.๒ ยุทธศาสตร์องค์การบริหารส่วนตำบลเขาจ้าว	๖๑ - ๖๔
๕.๓ การวิเคราะห์เพื่อพัฒนาท้องถิ่น	๖๔ - ๗๐
ส่วนที่ ๓ การนำแผนพัฒนาท้องถิ่นไปสู่การปฏิบัติ	
๑. ยุทธศาสตร์การพัฒนาท้องถิ่นและยุทธศาสตร์ระดับมหภาคเพื่อนำไปสู่การปฏิบัติ	๗๑ - ๗๓
๒. บัญชีโครงการพัฒนาท้องถิ่น	๗๔ - ๗๘
๓. บัญชีสรุปโครงการพัฒนาที่นำมาจากแผนพัฒนาหมู่บ้าน/แผนชุมชน	๗๙
๔. รายละเอียดโครงการพัฒนา	๘๐ - ๒๐๘
๕. บัญชีครุภัณฑ์	๒๐๙ - ๒๑๑

บันทึกหลักการและเหตุผล  
ประกอบแผนพัฒนาท้องถิ่น (พ.ศ. ๒๕๖๖ - ๒๕๗๐)  
แก้ไข ครั้งที่ ๑/๒๕๖๖  
องค์การบริหารส่วนตำบลเขาจ้าว

หลักการ

ตามที่ องค์การบริหารส่วนตำบลเขาจ้าว ได้ประกาศใช้แผนพัฒนาท้องถิ่น (พ.ศ. ๒๕๖๖ - ๒๕๗๐) เมื่อวันที่ ๒๙ กันยายน ๒๕๖๔ และได้มีการประกาศใช้แผนพัฒนาท้องถิ่น (พ.ศ. ๒๕๖๖ - ๒๕๗๐) เพิ่มเติม ครั้งที่ ๑/๒๕๖๕ เมื่อวันที่ ๓๐ มิถุนายน พ.ศ. ๒๕๖๕ และประกาศใช้แผนพัฒนาท้องถิ่น (พ.ศ. ๒๕๖๖ - ๒๕๗๐) แก้ไข พ.ศ. ๒๕๖๖ - ๒๕๗๐ ครั้งที่ ๑/๒๕๖๕ เมื่อวันที่ ๓๐ มิถุนายน พ.ศ. ๒๕๖๕ เพื่อเป็นกรอบแนวทางในการจัดทำแผนพัฒนาขององค์กรปกครองส่วนท้องถิ่นในเขตตำบลเขาจ้าว

เหตุผล

กระทรวงมหาดไทย ได้กำหนดแนวทางการดำเนินการตามแผนพัฒนาท้องถิ่นเมื่อมีราชกิจจานุเบกษา ประกาศใช้แผนพัฒนาเศรษฐกิจและสังคมแห่งชาติ ฉบับที่ ๑๓ (พ.ศ. ๒๕๖๖ - ๒๕๗๐) ให้องค์กรปกครองส่วนท้องถิ่น นำมาดัดแปลงในแผนพัฒนาเศรษฐกิจและสังคมแห่งชาติ ฉบับที่ ๑๓ มาจัดทำรายละเอียดที่มีความสอดคล้องหรือเชื่อมโยงกับยุทธศาสตร์ชาติ ๒๐ ปี แผนพัฒนาจังหวัด/กลุ่มจังหวัด/ภาค ยุทธศาสตร์การพัฒนาขององค์กรปกครองส่วนท้องถิ่นในเขตจังหวัด และยุทธศาสตร์องค์กรปกครองส่วนท้องถิ่น ในส่วนที่ ๒ ยุทธศาสตร์ขององค์กรปกครองส่วนท้องถิ่น และส่วนที่ ๓ การนำแผนพัฒนาท้องถิ่นไปสู่การปฏิบัติ โดยเป็นอำนาจของผู้บริหารท้องถิ่นในการดำเนินการตามระเบียบกระทรวงมหาดไทยว่าด้วยการจัดทำแผนพัฒนาขององค์กรปกครองส่วนท้องถิ่น พ.ศ. ๒๕๔๘ และที่แก้ไขเพิ่มเติม ข้อ ๔ และ ข้อ ๒๑ มาดำเนินการโดยอนุโลมและให้ใช้เป็นการแก้ไขแผนพัฒนาท้องถิ่น ทั้งนี้ ให้ดำเนินการแล้วเสร็จภายใน ๑๒๐ วันนับแต่วันประกาศในราชกิจจานุเบกษา กรณีองค์กรปกครองส่วนท้องถิ่นไม่อาจดำเนินการแล้วเสร็จตามเวลาที่กำหนดดังกล่าวให้ผู้บริหารท้องถิ่นดำเนินการตามที่เห็นสมควรและให้นำแนวทางการดำเนินงานตามหนังสือกระทรวงมหาดไทย ที่ มท ๐๘๑๐.๓/ว ๑๒๓๙ ลงวันที่ ๒๑ กุมภาพันธ์ ๒๕๖๕ มาเป็นแนวทางในการปฏิบัติด้วย รายละเอียดตามหนังสือกระทรวงมหาดไทย ที่ มท ๐๘๑๐.๓ว ๖๐๘๖ ลงวันที่ ๑๙ สิงหาคม ๒๕๖๕ เรื่อง ชักซ้อมแนวทางปฏิบัติการใช้แผนพัฒนาท้องถิ่นขององค์กรปกครองส่วนท้องถิ่นเพื่อจัดทำบริการสาธารณะหรือกิจกรรมสาธารณะ ปัจจุบันได้มีประกาศใช้แผนพัฒนาเศรษฐกิจและสังคมแห่งชาติ ฉบับที่ ๑๓ (พ.ศ. ๒๕๖๖ - ๒๕๗๐) ราชกิจจานุเบกษา เมื่อวันที่ ๑ พฤศจิกายน ๒๕๖๕ หนังสือกระทรวงมหาดไทยที่ มท ๐๘๑๐.๓/ว ๗๕๐๙ ลงวันที่ ๗ ตุลาคม ๒๕๖๕ และหนังสือกระทรวงมหาดไทยที่ มท ๐๘๑๐.๓/ว ๖๐๘๖ ลงวันที่ ๑๙ สิงหาคม ๒๕๖๕

องค์การบริหารส่วนตำบลเขาจ้าว จึงขอแก้ไขความเชื่อมโยงยุทธศาสตร์การพัฒนาท้องถิ่น (พ.ศ. ๒๕๖๖ - ๒๕๗๐) แก้ไข ครั้งที่ ๑/๒๕๖๖ ประจำปีงบประมาณ ๒๕๖๖ ขององค์การบริหารส่วนตำบลเขาจ้าว เพื่อเป็นแนวทางในการจัดทำแผนพัฒนาท้องถิ่นขององค์กรปกครองส่วนท้องถิ่นในเขตตำบลเขาจ้าว ตามระเบียบหนังสือกระทรวงมหาดไทยดังกล่าว

(ลงชื่อ).....ผู้อนุมัติ

(นายเกษม สุวรรณชาติ)

นายกองค์การบริหารส่วนตำบลเขาจ้าว

อนุมัติ วันที่ ๒๔ เดือน กุมภาพันธ์ พ.ศ. ๒๕๖๖

## ส่วนที่ ๒

### ยุทธศาสตร์การพัฒนาศูนย์ปกครองส่วนท้องถิ่น

\*\*\*\*\*

#### ๑. ความสัมพันธ์ระหว่างแผนพัฒนาระดับมหภาค

##### ๑.๑ แผนยุทธศาสตร์ชาติ ๒๐ ปี

###### ความเป็นมา

คณะรัฐมนตรีได้มีมติเมื่อวันที่ ๓๐ มิถุนายน ๒๕๕๘ เห็นชอบให้มีการจัดตั้งคณะกรรมการจัดทำยุทธศาสตร์ชาติ มีอำนาจหน้าที่ในการจัดทำยุทธศาสตร์ชาติระยะ ๒๐ ปี เพื่อใช้ในการขับเคลื่อนการพัฒนาประเทศสู่ความมั่นคง มั่งคั่ง และยั่งยืน

“ยุทธศาสตร์ชาติ” เป็นกรอบอย่างหนึ่งในการจัดทำนโยบาย และการจัดสรรงบประมาณของรัฐบาลชุดต่อ ๆ ไป ทั้งนี้ในรัฐธรรมนูญฉบับประชามติ ได้มีบทบัญญัติเกี่ยวกับการจัดทำยุทธศาสตร์ชาติ ดังนี้

มาตรา ๖๕ รัฐพึงจัดให้มียุทธศาสตร์ชาติเป็นเป้าหมายการพัฒนาประเทศ อย่างยั่งยืนตามหลักธรรมาภิบาลเพื่อใช้เป็นกรอบในการจัดทำแผนต่าง ๆ ให้สอดคล้องและบูรณาการ กันเพื่อให้เกิดเป็นพลังผลักดันร่วมกันไปสู่เป้าหมายดังกล่าว

การจัดทำ การกำหนดเป้าหมาย ระยะเวลาที่จะบรรลุเป้าหมาย และสาระที่พึงมี ในยุทธศาสตร์ชาติ ให้เป็นไปตามหลักเกณฑ์และวิธีการที่กฎหมายบัญญัติ ทั้งนี้ กฎหมายดังกล่าว ต้องมีบทบัญญัติเกี่ยวกับการมีส่วนร่วมและการรับฟังความคิดเห็นของประชาชนทุกภาคส่วน อย่างทั่วถึงด้วย ยุทธศาสตร์ชาติ เมื่อได้ประกาศในราชกิจจานุเบกษาแล้ว ให้มีผลบังคับได้

มาตรา ๒๗๕ ให้คณะรัฐมนตรีจัดให้มีกฎหมายตามมาตรา ๖๕ วรรคสอง ให้แล้วเสร็จภายในหนึ่งร้อยยี่สิบวันนับแต่วันประกาศใช้รัฐธรรมนูญนี้ และดำเนินการจัดทำยุทธศาสตร์ชาติให้แล้วเสร็จภายในหนึ่งปีนับแต่วันที่กฎหมายดังกล่าวใช้บังคับ

###### วิสัยทัศน์

“ประเทศมีความมั่นคง มั่งคั่ง ยั่งยืน เป็นประเทศพัฒนาแล้ว ด้วยการพัฒนาตามปรัชญาของเศรษฐกิจพอเพียง” ทั้งนี้ วิสัยทัศน์ดังกล่าวต้องนำไปสู่การพัฒนาให้คนไทยมีความสุขและตอบสนองต่อการบรรลุซึ่งผลประโยชน์แห่งชาติ ในการที่จะพัฒนาคุณภาพชีวิต สร้างรายได้ระดับสูงเป็นประเทศพัฒนาแล้ว และสร้างความสุขของคนไทยสังคมมีความมั่นคง เสมอภาคและเป็นธรรม ประเทศสามารถแข่งขันได้ในระบบเศรษฐกิจ หรือเป็นคติพจน์ประจำชาติว่า “มั่นคง มั่งคั่ง ยั่งยืน”

###### ความมั่นคง

- การมีความมั่นคงปลอดภัย จากภัยและการเปลี่ยนแปลงทั้งภายในประเทศและภายนอกประเทศในทุกระดับทั้งระดับประเทศสังคมชุมชนครัวเรือนและปัจเจกบุคคล และมีความมั่นคงในทุกมิติ ทั้งมิติเศรษฐกิจ สังคม สิ่งแวดล้อม และการเมือง

- ประเทศมีความมั่นคงในเอกราชและอธิปไตย มีสถาบันชาติศาสนาพระมหากษัตริย์ที่เข้มแข็งเป็นศูนย์กลางและเป็นที่ยึดเหนี่ยวจิตใจของประชาชน ระบบการเมืองที่มั่นคงเป็นกลไกที่นำไปสู่การบริหารประเทศที่ต่อเนื่องและโปร่งใสตามหลักธรรมาภิบาล

- สังคมมีความปรองดองและความสามัคคี สามารถผนึกกำลังเพื่อพัฒนาประเทศ ชุมชนมีความเข้มแข็ง ครอบครัวมีความอบอุ่น

- ประชาชนมีความมั่นคงในชีวิต มีงานและรายได้ที่มั่นคงพอเพียงกับการดำรงชีวิต มีที่อยู่อาศัยและความปลอดภัยในชีวิตทรัพย์สิน

- ฐานทรัพยากร และสิ่งแวดล้อม มีความมั่นคงของอาหาร พลังงาน และน้ำ

### ความมั่งคั่ง

- ประเทศไทยมีการขยายตัวของเศรษฐกิจอย่างต่อเนื่อง จนเข้าสู่กลุ่มประเทศรายได้สูงความเหลื่อมล้ำของการพัฒนาลดลงประชากรได้รับผลประโยชน์จากการพัฒนาอย่างเท่าเทียมกันมากขึ้น
- เศรษฐกิจมีความสามารถในการแข่งขันสูง สามารถสร้างรายได้ทั้งจากภายในและภายนอกประเทศสร้างฐานเศรษฐกิจและสังคมแห่งอนาคตและเป็นจุดสำคัญของการเชื่อมโยงในภูมิภาคทั้งการคมนาคมขนส่งการผลิตการค้าการลงทุนและการทำธุรกิจมีบทบาทสำคัญในระดับภูมิภาคและระดับโลกเกิดสายสัมพันธ์ทางเศรษฐกิจและการค้าอย่างมีพลัง
- ความสมบูรณ์ในทุนที่จะสามารถสร้างการพัฒนาต่อเนื่อง ได้แก่ทุนมนุษย์ทุนทางปัญญาทุนทางการเงินทุนที่เป็นเครื่องมือเครื่องจักรทุนทางสังคมและทุนทรัพยากรธรรมชาติและสิ่งแวดล้อม

### ความยั่งยืน

- การพัฒนาที่สามารถสร้างความเจริญรายได้และคุณภาพชีวิตของประชาชนให้เพิ่มขึ้นอย่างต่อเนื่องซึ่งเป็นการเจริญเติบโตของเศรษฐกิจที่ไม่ใช้ทรัพยากรธรรมชาติเกินพอดีไม่สร้างมลภาวะต่อสิ่งแวดล้อมจนเกินความสามารถในการรองรับและเยียวยาของระบบนิเวศน์
- การผลิตและการบริโภคเป็นมิตรกับสิ่งแวดล้อมและสอดคล้องกับกฎระเบียบของประชาคมโลกซึ่งเป็นที่ยอมรับร่วมกันความอุดมสมบูรณ์ของทรัพยากรธรรมชาติและสิ่งแวดล้อมมีคุณภาพดีขึ้นคนมีความรับผิดชอบต่อสังคมมีความเอื้ออาทรเสียสละเพื่อผลประโยชน์ส่วนรวม
- มุ่งประโยชน์ส่วนรวมอย่างยั่งยืนให้ความสำคัญกับการมีส่วนร่วมของประชาชนทุกภาคส่วนในสังคมยึดถือและปฏิบัติตามปรัชญาของเศรษฐกิจพอเพียงเพื่อการพัฒนาในระดับอย่างสมดุลมีเสถียรภาพและยั่งยืน

### ยุทธศาสตร์ชาติ ๒๐ ปี (พ.ศ. ๒๕๖๑ – ๒๕๘๐) ประกอบด้วย ๖ ยุทธศาสตร์ ดังนี้

๑. **ยุทธศาสตร์ด้านความมั่นคง** ประเด็นยุทธศาสตร์ชาติด้านความมั่นคง มีเป้าหมายการพัฒนาที่สำคัญ คือ ประเทศชาติมั่นคง ประชาชนมีความสุข เน้นการบริหารจัดการสภาวะแวดล้อมของประเทศให้มีความมั่นคง ปลอดภัย เกราะข อธิปไตย และมีความสงบเรียบร้อยในทุกระดับ โดยประเด็นยุทธศาสตร์ด้านความมั่นคง ประกอบด้วย ๕ ประเด็น ได้แก่
  ๑. การรักษาความสงบภายในประเทศ เพื่อเสริมสร้างความเรียบร้อยและสันติสุขให้เกิดขึ้นกับประเทศชาติบ้านเมือง
  ๒. การป้องกันและแก้ไขปัญหามีผลกระทบต่อความมั่นคง เพื่อแก้ไขปัญหาเดิมและป้องกันไม่ให้เกิดปัญหาใหม่เกิดขึ้น
  ๓. การพัฒนาศักยภาพของประเทศให้พร้อมเผชิญภัยคุกคามที่กระทบต่อความมั่นคงของชาติ เพื่อยกระดับขีดความสามารถของกองทัพและหน่วยงานด้านความมั่นคง
  ๔. การบูรณาการความร่วมมือด้านความมั่นคงกับอาเซียนและนานาชาติ รวมถึงองค์กรภาครัฐและที่มิใช่ภาครัฐ เพื่อสร้างเสริมความสงบสุข สันติสุข ความมั่นคงและความเจริญก้าวหน้า ให้กับประเทศชาติ ภูมิภาค และโลกอย่างยั่งยืน
  ๕. การพัฒนากลไกการบริหารจัดการความมั่นคงแบบองค์รวม เพื่อให้กลไกสำคัญต่าง ๆ ทำงานได้อย่างมีประสิทธิภาพ มีการใช้หลักธรรมาภิบาล และการบังคับใช้กฎหมายอย่างเคร่งครัด

**๒. ยุทธศาสตร์ด้านการสร้างความสามารถในการแข่งขัน** มีเป้าหมายการพัฒนาที่มุ่งเน้นการยกระดับศักยภาพของประเทศในหลากหลายมิติ บนพื้นฐานแนวคิด ๓ ประการ ได้แก่ ต่อยอดอดีต ปรับปัจจุบัน สร้างคุณค่าใหม่ในอนาคต ประกอบด้วย ๕ ประเด็น ได้แก่

๑. การเกษตรสร้างมูลค่า ให้ความสำคัญกับการเพิ่มผลิตภาพการผลิตทั้งเชิงปริมาณและมูลค่า และความหลากหลายของสินค้าเกษตร

๒. อุตสาหกรรมและบริการแห่งอนาคต โดยสร้างอุตสาหกรรมและบริการแห่งอนาคตที่ขับเคลื่อนประเทศไทยไปสู่ประเทศที่พัฒนาแล้วด้วยนวัตกรรมและเทคโนโลยีแห่งอนาคต

๓. สร้างความหลากหลายด้านการท่องเที่ยว โดยการรักษาการเป็นจุดหมายปลายทางที่สำคัญของการท่องเที่ยวระดับโลกที่ดึงดูดนักท่องเที่ยวทุกระดับและเพิ่มสัดส่วนของนักท่องเที่ยวที่มีคุณภาพ

๔. โครงสร้างพื้นฐาน เชื่อมไทย เชื่อมโลก ครอบคลุมถึงโครงสร้างพื้นฐานทางกายภาพในด้านโครงข่ายคมนาคมพื้นที่และเมือง รวมถึงเทคโนโลยีตลอดจนโครงสร้างพื้นฐานทางเศรษฐกิจ

๕. พัฒนาเศรษฐกิจบนพื้นฐานผู้ประกอบการยุคใหม่ สร้างและพัฒนาผู้ประกอบการยุคใหม่ที่มีทักษะและจิตวิญญาณของการเป็นผู้ประกอบการที่มีความสามารถในการแข่งขันและมีอัตลักษณ์ชัดเจน

**๓. ยุทธศาสตร์การพัฒนาและเสริมสร้างศักยภาพทรัพยากรมนุษย์** มีเป้าหมายการพัฒนาที่สำคัญเพื่อพัฒนาคนในทุกมิติและในทุกช่วงวัยให้เป็นคนดี เก่งและมีคุณภาพโดยคนไทยมีความพร้อมทั้งกายใจ สติปัญญา มีพัฒนาการที่รอบด้านและมีสุขภาวะที่ดีในทุกช่วงวัย มีจิตสาธารณะ ประกอบด้วย ๗ ประเด็น ได้แก่

๑. การปรับเปลี่ยนค่านิยมและวัฒนธรรม มุ่งเน้นให้สถาบันทางสังคมร่วมปลูกฝังค่านิยมและวัฒนธรรมที่พึงประสงค์

๒. การพัฒนาศักยภาพคนตลอดช่วงชีวิต มุ่งเน้นการพัฒนาคนเชิงคุณภาพในทุกช่วงวัย

๓. ปฏิรูปกระบวนการเรียนรู้ที่ตอบสนองต่อการเปลี่ยนแปลงในศตวรรษที่ ๒๑ มุ่งเน้นผู้เรียนให้มีทักษะการเรียนรู้และมีใจใฝ่เรียนรู้ตลอดเวลา

๔. การตระหนักถึงปัญหาของมนุษย์ที่หลากหลาย โดย การพัฒนาและส่งเสริมพหุปัญญาผ่านครอบครัว ระบบสถานศึกษา สภาพแวดล้อม การสร้างเส้นทางอาชีพ

๕. การเสริมสร้างให้คนไทยมีสุขภาวะที่ดี ครอบคลุมทั้งด้านกายใจ สติปัญญา และสังคม การสร้างความรอบรู้ด้านสุขภาวะ การป้องกันและควบคุมปัจจัยเสี่ยงที่คุกคามสุขภาวะ

๖. การสร้างสภาพแวดล้อมที่เอื้อต่อการพัฒนาและเสริมสร้างศักยภาพทรัพยากรมนุษย์ การสร้างความอยู่ดีมีสุขของครอบครัวไทย การส่งเสริมบทบาทการมีส่วนร่วมของภาครัฐ เอกชน องค์กรปกครองส่วนท้องถิ่น ครอบครัวและชุมชนในการพัฒนาทรัพยากรมนุษย์

๗. การเสริมสร้างศักยภาพการกีฬาในการสร้างคุณค่าทางสังคมและพัฒนาประเทศ การส่งเสริมการออกกำลังกาย และกีฬาขั้นพื้นฐานให้กลายเป็นวิถีชีวิต

**๔. ยุทธศาสตร์ด้านการสร้างโอกาสและความเสมอภาคทางสังคม** มีเป้าหมายการพัฒนาที่สำคัญที่ให้ความสำคัญการดึงเอาพลังของภาคส่วนต่าง ๆ ทั้งภาคเอกชน ประชาสังคม ชุมชนท้องถิ่น มาร่วมขับเคลื่อน ประกอบด้วย ๔ ประเด็น ได้แก่

๑. การลดความเหลื่อมล้ำ สร้างความเป็นธรรมในทุกมิติ ปรับโครงสร้างเศรษฐกิจฐานราก ปฏิรูประบบภาษีและการคุ้มครองผู้บริโภค การกระจายการถือครองที่ดินและการเข้าถึงทรัพยากร

๒. การกระจายศูนย์กลางความเจริญทางเศรษฐกิจ สังคมและเทคโนโลยี พัฒนาศูนย์กลางความเจริญทางเศรษฐกิจ สังคมและเทคโนโลยีในภูมิภาค กำหนดแผนพัฒนาเศรษฐกิจและสังคมของแต่ละกลุ่มจังหวัดในมิติต่าง ๆ



๓. การเสริมสร้างพลังทางสังคม สร้างสังคมเข้มแข็งที่แบ่งปันไม่ทอดทิ้งกัน และมีคุณธรรม การรองรับสังคมสูงวัยอย่างมีคุณภาพ

๔. การเพิ่มขีดความสามารถของชุมชนท้องถิ่นในการพัฒนา การพึ่งตนเองและการจัดการตนเอง ส่งเสริมการปรับพฤติกรรมในระดับครัวเรือนให้มีความสามารถในการจัดการวางแผนชีวิต สุขภาพ ครอบครัวยุทธศาสตร์การเงินและอาชีพ เสริมสร้างศักยภาพของชุมชนในการพึ่งตนเองและการพึ่งพากันเอง

**๕. ยุทธศาสตร์ด้านการสร้างการเติบโตบนคุณภาพชีวิตที่เป็นมิตรกับสิ่งแวดล้อม** มีเป้าหมายการพัฒนาที่สำคัญเพื่อนำไปสู่การบรรลุเป้าหมายการพัฒนาที่ยั่งยืนในทุกมิติ ทั้งมิติด้านสังคม เศรษฐกิจ สิ่งแวดล้อม ธรรมชาติ ครอบคลุม ประกอบด้วย ๖ ประเด็น ได้แก่

๑. สร้างการเติบโตอย่างยั่งยืนบนสังคมเศรษฐกิจสีเขียว เพิ่มมูลค่าของเศรษฐกิจฐานชีวภาพให้สอดคล้องกับยุทธศาสตร์ด้านการสร้างความสามารถในการแข่งขัน อนุรักษ์และฟื้นฟูความหลากหลายทางชีวภาพในและนอกถิ่นกำเนิด

๒. สร้างการเติบโตอย่างยั่งยืนบนสังคมเศรษฐกิจภาคทะเล เพิ่มมูลค่าของเศรษฐกิจฐานชีวภาพทางทะเล ปรับปรุง ฟื้นฟู และสร้างใหม่ทรัพยากรทางทะเลและชายฝั่งทั้งระบบ

๓. สร้างการเติบโตอย่างยั่งยืนบนสังคมที่เป็นมิตรต่อสภาพภูมิอากาศ ลดการปล่อยก๊าซเรือนกระจก มีการปรับตัวเพื่อลดความสูญเสียและเสียหายจากภัยธรรมชาติและผลกระทบที่เกี่ยวข้องกับการเปลี่ยนแปลงสภาพภูมิอากาศ

๔. พัฒนาพื้นที่เมือง ชนบท เกษตรกรรมและอุตสาหกรรมเชิงนิเวศ มุ่งเน้นความเป็นเมืองที่เติบโตอย่างต่อเนื่อง จัดทำแผนผังภูมิโนเวศเพื่อการพัฒนาเมือง ชนบท พื้นที่เกษตรกรรมและอุตสาหกรรม รวมถึงพื้นที่อนุรักษ์ตามศักยภาพและความเหมาะสมทางภูมิโนเวศอย่างเป็นเอกภาพ

๕. พัฒนาความมั่นคงน้ำ พลังงาน และเกษตรที่เป็นมิตรต่อสิ่งแวดล้อม พัฒนาการจัดการน้ำเชิงลุ่มน้ำทั้งระบบเพื่อเพิ่มความมั่นคงด้านน้ำของประเทศ เพิ่มผลผลิตภาพของน้ำทั้งระบบในการใช้น้ำอย่างประหยัด คุ่มค่า และสร้างมูลค่าเพิ่มจากการใช้น้ำให้ทัดเทียมกับระดับสากล

๖. ยกกระดับกระบวนการทัศน์เพื่อกำหนดอนาคตประเทศ ส่งเสริมคุณลักษณะและพฤติกรรมที่พึงประสงค์ด้านสิ่งแวดล้อมและคุณภาพชีวิตที่ดีของคนไทย พัฒนาเครื่องมือ กลไกและระบบยุติธรรม และระบบประชาธิปไตยสิ่งแวดล้อม

**๖. ยุทธศาสตร์ด้านการปรับสมดุลและพัฒนาระบบการบริหารจัดการภาครัฐ** มีเป้าหมายการพัฒนาที่สำคัญเพื่อปรับเปลี่ยนภาครัฐที่ยึดหลัก ภาครัฐของประชาชน เพื่อประชาชนและประโยชน์ส่วนรวม” ประกอบด้วย ๘ ประเด็น ได้แก่

๑. ภาครัฐที่ยึดประชาชนเป็นศูนย์กลาง ตอบสนองความต้องการและให้บริการอย่างสะดวก รวดเร็ว โปร่งใส การให้บริการสาธารณะของภาครัฐได้มาตรฐานสากลและเป็นระดับแนวหน้าของภูมิภาค และภาครัฐมีความเชื่อมโยงในการให้บริการสาธารณะต่าง ๆ ผ่านการนำเทคโนโลยีดิจิทัลมาประยุกต์ใช้

๒. ภาครัฐบริหารงานแบบบูรณาการโดยมียุทธศาสตร์ชาติเป็นเป้าหมายและเชื่อมโยงการพัฒนาในทุกระดับ ทุกประเด็น ทุกภารกิจ และทุกพื้นที่ ให้ยุทธศาสตร์ชาติเป็นกลไกขับเคลื่อนการพัฒนาประเทศ ระบบการเงินการคลังประเทศ สนับสนุนการขับเคลื่อนยุทธศาสตร์ชาติ

๓. ภาครัฐมีขนาดเล็กกะทัดรัด เหมาะสมกับภารกิจ ส่งเสริมให้ประชาชนและทุกภาคส่วนราชการมีส่วนร่วมในการพัฒนาประเทศ ภาครัฐมีขนาดที่เหมาะสม ทุกภาคส่วนมีส่วนร่วมในการพัฒนาประเทศ ส่งเสริมการกระจายอำนาจและสนับสนุนบทบาทชุมชนท้องถิ่นให้องค์กรปกครองส่วนท้องถิ่นเป็นหน่วยงานที่มีสมรรถนะสูง ตั้งอยู่บนหลักธรรมาภิบาล

๔. ภาครัฐมีความทันสมัย องค์กรภาครัฐมีความยืดหยุ่นเหมาะสมกับบริบทการพัฒนาประเทศ และพัฒนาและปรับระบบวิธีการปฏิบัติราชการให้ทันสมัย

๕. บุคลากรภาครัฐเป็นคนดีและเก่ง ยึดหลักคุณธรรม จริยธรรม มีจิตสำนึก มีความสามารถสูง มุ่งมั่น และเป็นมืออาชีพ ภาครัฐมีการบริหารกำลังคนที่มีความคล่องตัว ยึดระบบคุณธรรม บุคลากรภาครัฐยึดค่านิยมในการทำงานเพื่อประชาชน มีคุณธรรม และมีการพัฒนาตามเส้นทางความก้าวหน้าในอาชีพ

๖. ภาครัฐมีความโปร่งใส ปลอดการทุจริตและประพฤติมิชอบ โดยประชาชนและภาคีต่าง ๆ ในสังคมร่วมมือกันในการป้องกันการทุจริตและประพฤติมิชอบ บุคลากรภาครัฐยึดมั่นในหลักคุณธรรม จริยธรรม และความซื่อสัตย์สุจริต

๗. กฎหมายมีความสอดคล้องเหมาะสมกับบริบทต่าง ๆ และมีเท่าที่จำเป็น ภาครัฐจัดให้มีกฎหมายที่สอดคล้องและเหมาะสมกับบริบทต่าง ๆ ที่เปลี่ยนแปลง

๘. กระบวนการยุติธรรมเคารพสิทธิมนุษยชนและปฏิบัติต่อประชาชนโดยเสมอภาค บุคลากรและหน่วยงานในกระบวนการยุติธรรมเคารพและยึดมั่นในหลักประชาธิปไตย เคารพศักดิ์ศรีความเป็นมนุษย์ที่พึงได้รับการปฏิบัติอย่างเท่าเทียม

### ๑.๒ แผนพัฒนาเศรษฐกิจและสังคมแห่งชาติ ฉบับที่ ๑๓ (พ.ศ. ๒๕๖๖-๒๕๗๐)

แผนพัฒนาเศรษฐกิจและสังคมแห่งชาติ ฉบับที่ ๑๓ มีจุดมุ่งหมายสูงสุดเพื่อขับเคลื่อนการพัฒนาประเทศให้สามารถบรรลุผล ตามเป้าหมายการพัฒนาระยะยาวที่กำหนดไว้ในยุทธศาสตร์ชาติ โดยมุ่งหวังให้แผนพัฒนาเศรษฐกิจและสังคมแห่งชาติ ฉบับที่ ๑๓ (พ.ศ. ๒๕๖๖ - ๒๕๗๐) ทำหน้าที่เป็นกลไกในการขับเคลื่อนที่มีลำดับความสำคัญสูงต่อการพัฒนาประเทศใน ระยะ ๕ ปีและเพื่อผลักดันให้ประเทศสามารถก้าวข้ามความท้าทายต่าง ๆ เพื่อขับเคลื่อนสู่ความเจริญเติบโตที่ ทุกภาคส่วนได้รับประโยชน์อย่างเท่าเทียมกัน โดยแผนพัฒนาเศรษฐกิจและสังคมแห่งชาติ ฉบับที่ ๑๓ ได้กำหนดทิศทางและ เป้าหมายของการพัฒนาบนพื้นฐานของหลักการและแนวคิดที่สำคัญ ๔ ประการ ได้แก่

๑. หลักปรัชญาของเศรษฐกิจพอเพียง โดยการสืบสาน รักษา ต่อยอดการพัฒนาตามหลักปรัชญา ของเศรษฐกิจพอเพียง ซึ่งตั้งอยู่บนพื้นฐานของความพอประมาณ ความมีเหตุผล การสร้างภูมิคุ้มกันที่ดี ควบคู่กับการใช้เงื่อนไข ๒ ประการเพื่อกำกับการกำหนดทิศทางและประเด็นการพัฒนาในส่วนต่าง ๆ ได้แก่ เงื่อนไขความรู้โดยการใช้องค์ความรู้ทางวิชาการที่รอบด้าน และเงื่อนไขคุณธรรม โดยยึดถือผลประโยชน์ ของประชาชนและความเป็นธรรมในทุกมิติของสังคม

๒. แนวคิด Resilience ซึ่งเป็นแนวคิดที่มุ่งเน้นการลดความเปราะบางต่อความเปลี่ยนแปลง อันประกอบด้วยการพัฒนาความสามารถใน ๓ ระดับ ได้แก่

(๑) การพร้อมรับ (Cope) หมายถึง ความสามารถในการบริหารจัดการภายใต้สภาวะวิกฤติ ให้สามารถยืดหยุ่นและต้านทานความยากลำบาก รวมถึงฟื้นคืนกลับ สู่สภาวะปกติได้อย่างรวดเร็ว

(๒) การปรับตัว (Adapt) หมายถึง การปรับทิศทาง รูปแบบ และแนวทางการพัฒนา ให้สอดคล้องกับความเปลี่ยนแปลง พร้อมกระจายความเสี่ยงและปรับตัวอย่างเท่าทันเพื่อแสวงหาประโยชน์จากสิ่ง ที่เกิดขึ้น และ

(๓) การเปลี่ยนแปลงเพื่อพร้อมเติบโตอย่างยั่งยืน (Transform) หมายถึง การเปลี่ยนแปลงเชิงโครงสร้างและปัจจัยพื้นฐานให้สอดคล้องกับความเปลี่ยนแปลง

๓. เป้าหมายการพัฒนาอย่างยั่งยืนของสหประชาชาติซึ่งอยู่บนพื้นฐานของแนวคิด “ไม่ทิ้งใครไว้ข้างหลัง” โดยมุ่งเสริมสร้างคุณภาพชีวิตที่ดีให้กับประชาชนทุกกลุ่ม ทั้งในมิติของการมีปัจจัยที่จำเป็น สำหรับการดำรงชีวิตขั้นพื้นฐานที่เพียงพอ การมีสภาพแวดล้อมที่ดี การมีปัจจัยสนับสนุนให้มีสุขภาพที่สมบูรณ์ ทั้งทางร่างกายและจิตใจ การมีโอกาสที่จะใช้ศักยภาพของตนในการสร้างความเป็นอยู่ที่ดี รวมถึงการมุ่งส่งต่อ ทรัพยากรธรรมชาติและสิ่งแวดล้อมที่ดีไปยังคนรุ่นต่อไป

๔. โมเดลเศรษฐกิจ BCG ซึ่งเป็นแนวคิดการพัฒนาเศรษฐกิจใน ๓ รูปแบบควบคู่กัน ได้แก่ เศรษฐกิจชีวภาพ เศรษฐกิจหมุนเวียน และเศรษฐกิจสีเขียว โดยอาศัยฐานศักยภาพและความเข้มแข็งของประเทศอันประกอบด้วยความหลากหลายทางชีวภาพและความหลากหลายทางวัฒนธรรม พร้อมกับการใช้ประโยชน์จากองค์ความรู้ทางดานวิทยาศาสตร์ เทคโนโลยี และนวัตกรรมในการสร้างมูลค่าเพิ่ม เพื่อผลักดันให้ประเทศมีการเจริญเติบโตทางเศรษฐกิจอย่างยั่งยืน และสามารถกระจายรายได้ โอกาส และ ความมั่งคั่งได้อย่างทั่วถึง นอกจากนี้ การจัดทำแผนพัฒนาเศรษฐกิจและสังคมแห่งชาติ ฉบับที่ ๑๓ ยังคำนึงถึงเงื่อนไขและข้อจำกัดของการพัฒนาประเทศที่ สืบเนื่องมาจากการแพร่ระบาดของโรคโควิด-๑๙ รวมทั้งปัจจัยต่าง ๆ ที่เกี่ยวข้องทั้งทางตรงและทางอ้อม ซึ่งจะส่งผลให้บริบทของประเทศและของโลกเปลี่ยนแปลงไปในอนาคต

### **วัตถุประสงค์และเป้าหมายการพัฒนา**

การพัฒนาประเทศในระยะ ๕ ปี ภายใต้แผนพัฒนาเศรษฐกิจและสังคมแห่งชาติ ฉบับที่ ๑๓ มีความมุ่งหมายที่จะเร่ง เพิ่มศักยภาพของประเทศในการรับมือกับความเสี่ยงที่อาจส่งผลกระทบต่อ ที่รุนแรงและเสริมสร้างความสามารถ ในการสร้างสรรค์ประโยชน์จากโอกาสที่เกิดขึ้นได้อย่างเหมาะสม และทัน่วงที่การกำหนดทิศทางการพัฒนา ประเทศในระยะของแผนพัฒนาเศรษฐกิจและสังคมแห่งชาติ ฉบับที่ ๑๓ จึงมีวัตถุประสงค์เพื่อ พลิกโฉมประเทศไทยสู่ “สังคมก้าวหน้า เศรษฐกิจสร้างมูลค่าอย่างยั่งยืน” ซึ่งหมายถึง การสร้างการเปลี่ยนแปลงที่ครอบคลุมตั้งแต่ระดับโครงสร้าง นโยบาย และกลไก เพื่อมุ่งเสริมสร้างสังคมที่ก้าวทันพลวัตของโลก และเกื้อหนุนให้คนไทยมีโอกาสที่จะพัฒนา ตนเองได้อย่างเต็มศักยภาพ พร้อมกับการปรับโครงสร้างเศรษฐกิจไปสู่การขับเคลื่อนด้วยเทคโนโลยี นวัตกรรมและความคิดสร้างสรรค์ มีความสามารถในการสร้างมูลค่าเพิ่มที่สูง และคำนึงถึงความยั่งยืนด้านสิ่งแวดล้อม

เพื่อให้เป็นไปตามวัตถุประสงค์ข้างต้น แผนพัฒนาเศรษฐกิจและสังคมแห่งชาติ ฉบับที่ ๑๓ ได้กำหนดเป้าหมายหลักของการพัฒนา จำนวน ๕ ประการ ประกอบด้วย

๑. การปรับโครงสร้างภาคการผลิตและบริการสู่เศรษฐกิจฐานนวัตกรรม มุ่งยกระดับขีดความสามารถในการแข่งขันของภาคการผลิตและบริการสำคัญ ผ่านการผลักดันส่งเสริมการสร้างมูลค่าเพิ่มโดยใช้นวัตกรรม เทคโนโลยี และความคิดสร้างสรรค์ ที่ตอบโจทย์พัฒนาการของสังคมยุคใหม่ และเป็นมิตรต่อสิ่งแวดล้อม พร้อมให้ความสำคัญกับการเชื่อมโยงเศรษฐกิจท้องถิ่นและผู้ประกอบการรายย่อยกับห่วงโซ่มูลค่าของภาคการผลิตและบริการเป้าหมาย รวมถึงพัฒนาระบบนิเวศที่ส่งเสริมการค้าการลงทุนและนวัตกรรม

๒. การพัฒนาคนสำหรับโลกยุคใหม่ มุ่งพัฒนาให้คนไทยมีทักษะและคุณลักษณะที่เหมาะสมกับ โลกยุคใหม่ ทั้งทักษะในด้านความรู้ ทักษะทางพฤติกรรม และคุณลักษณะตามบรรทัดฐานที่ดีของสังคม และเร่งรัดการเตรียมพร้อมกำลังคนให้มีคุณภาพสอดคล้องกับความต้องการของตลาดแรงงาน และเอื้อต่อการปรับโครงสร้างเศรษฐกิจไปสู่ภาคการผลิตและบริการเป้าหมายที่มีศักยภาพและผลิตภาพสูงขึ้น รวมทั้งให้ความสำคัญกับการสร้างหลักประกันและความคุ้มครองทางสังคมที่สามารถส่งเสริมความมั่นคงในชีวิต

๓. การมุ่งสู่สังคมแห่งโอกาสและความเป็นธรรม มุ่งลดความเหลื่อมล้ำทางเศรษฐกิจและสังคม ทั้งในเชิงรายได้พื้นที่ ความมั่งคั่ง และการแข่งขันของภาคธุรกิจ ด้วยการสนับสนุนช่วยเหลือกลุ่มเปราะบาง และผู้ด้อยโอกาสให้มีโอกาสในการเลื่อนสถานะทางเศรษฐกิจและสังคม กระจายโอกาสทางเศรษฐกิจ และจัดให้มีบริการสาธารณะที่มีคุณภาพอย่างทั่วถึงและเท่าเทียมในทุกพื้นที่ พร้อมทั้งเพิ่มโอกาสในการแข่งขันของภาคธุรกิจให้เปิดกว้างและเป็นธรรม

๔. การเปลี่ยนผ่านการผลิตและบริการไปสู่ความยั่งยืน มุ่งลดการก่อกมลพิษ ควบคู่ไปกับ การผลักดันให้เกิดการใช้ทรัพยากรธรรมชาติอย่างมีประสิทธิภาพและสอดคล้องกับขีดความสามารถ ในการรองรับของระบบนิเวศ ตลอดจนลดปริมาณการปล่อยก๊าซเรือนกระจกเพื่อให้ประเทศไทยบรรลุ เป้าหมายความเป็นกลางทางคาร์บอนภายในปี ๒๕๓๓ และบรรลุเป้าหมายการปล่อยก๊าซเรือนกระจกสุทธิ เป็นศูนย์ภายในปี ๒๖๐๘

๕. การเสริมสร้างความสามารถของประเทศในการรับมือกับการเปลี่ยนแปลงและความเสี่ยงภายใต้บริบทโลกใหม่ มุ่งสร้างความพร้อมในการรับมือและแสวงหาโอกาสจากการเป็นสังคมสูงวัย การเปลี่ยนแปลงสภาพภูมิอากาศ ภัยโรคระบาด และภัยคุกคามทางไซเบอร์ พัฒนาโครงสร้างพื้นฐานและ กลไกทางสถาบันที่เอื้อต่อการเปลี่ยนแปลงสู่ดิจิทัล รวมทั้งปรับปรุงโครงสร้างและระบบการบริหารงานของ ภาครัฐให้สามารถตอบสนองต่อการเปลี่ยนแปลงของบริบททางเศรษฐกิจ สังคม และเทคโนโลยีได้อย่างทันเวลา มีประสิทธิภาพ และมีธรรมาภิบาล

โดยตัวชี้วัดและค่าเป้าหมายของแต่ละเป้าหมายหลัก มีดังนี้

เป้าหมายหลัก	ตัวชี้วัด	สถานะปัจจุบัน	ค่าเป้าหมายในปี ๒๕๗๐
๑. การปรับโครงสร้างภาคการผลิตและบริการสู่เศรษฐกิจฐานนวัตกรรม	รายได้ประชาชาติต่อหัว	๗,๐๙๗ เหรียญสหรัฐต่อปี (๒๒๗,๐๐๐ บาท) ในปี ๒๕๖๔	๙,๓๐๐ เหรียญสหรัฐ (๓๐๐,๐๐๐ บาท)
๒. การพัฒนาคนสำหรับโลกยุคใหม่	ดัชนีความก้าวหน้าของคน (ประกอบด้วยตัวชี้วัดใน ๘ ด้าน ได้แก่ สุขภาพ การศึกษา ชีวิตการงาน รายได้ที่อยู่อาศัยและสภาพแวดล้อม ชีวิตครอบครัวและชุมชน การคมนาคมและการสื่อสาร และการมีส่วนร่วม)	๐.๖๕๐๑ (ความก้าวหน้าของคนอยู่ในระดับปานกลาง) ในปี ๒๕๖๓	๐.๗๒๐๙ (ความก้าวหน้าของคนอยู่ในระดับสูง)
๓. การมุ่งสู่สังคมแห่งโอกาสและความ เป็นธรรม	ความแตกต่างของความเป็นอยู่ (รายจ่าย) ระหว่างกลุ่มประชากรที่มีฐานนาระทางเศรษฐกิจสูงสุด ร้อยละ ๑๐ และต่ำสุดร้อยละ ๔๐	๕.๖๘ เท่า ในปี ๒๕๖๓	ต่ำกว่า ๕ เท่า
๔. การเปลี่ยนผ่านการผลิตและบริโภคไปสู่ความยั่งยืน	ปริมาณการปล่อยก๊าซเรือนกระจก	ในปี ๒๕๖๒ การปล่อยก๊าซเรือนกระจกในภาคพลังงานและขนส่ง ลดลงร้อยละ ๑๗ เมื่อเทียบกับปริมาณการปล่อยก๊าซเรือนกระจกในกรณีปกติ	การปล่อยก๊าซเรือนกระจกโดยรวม (ครอบคลุมภาคพลังงาน/คมนาคมและขนส่ง/กระบวนการทางอุตสาหกรรม/การจัดการของเสีย) ลดลงไม่น้อยกว่าร้อยละ ๒๐ เมื่อเทียบกับปริมาณการปล่อยก๊าซเรือนกระจกในกรณีปกติ
๕. การเสริมสร้างความสามารถของประเทศในการรับมือกับการเปลี่ยนแปลงและความเสี่ยงภายใต้บริบทโลกใหม่	ดัชนีรวมสะท้อนความสามารถในการรับมือกับการเปลี่ยนแปลง ประกอบด้วย ๔ ตัวชี้วัดย่อย ได้แก่		
	๑) ชีตความสามารถของการปฏิบัติ ตามกฎอนามัยระหว่างประเทศ และการเตรียมความพร้อมฉุกเฉินด้านสุขภาพ	ร้อยละ ๘๕ ในปี ๒๕๖๓	ร้อยละ ๙๐ โดยสมรรถนะหลักแต่ละด้านไม่ต่ำกว่าร้อยละ ๘๐
	๒) อันดับ ความเสี่ยงด้านภูมิอากาศ	อันดับเฉลี่ย ๕ ปี (๒๕๕๘ - ๒๕๖๒) เท่ากับ ๓๖.๘	อันดับเฉลี่ย ๕ ปี (๒๕๖๖-๒๕๗๐) ไม่ต่ำกว่า ๔๐

เป้าหมายหลัก	ตัวชี้วัด	สถานะปัจจุบัน	ค่าเป้าหมายในปี ๒๕๗๐
	๓) อันดับความสามารถในการแข่งขันด้านดิจิทัล	อันดับที่ ๓๙ ในปี ๒๕๖๓	อันดับที่ ๓๐
	๔) อันดับประสิทธิภาพของรัฐบาล	อันดับที่ ๒๐ ในปี ๒๕๖๔	อันดับที่ ๑๕

### หมุดหมายการพัฒนา

เพื่อถ่ายทอดเป้าหมายหลักไปสู่ภาพของการขับเคลื่อนที่ชัดเจนในลักษณะของวาระการพัฒนา (Agenda) ที่เอื้อให้เกิดการทำงานร่วมกันของหลายหน่วยงานและหลายภาคส่วนในการผลักดันการพัฒนาในเรื่องใดเรื่องหนึ่งให้เกิดผลได้อย่างเป็นรูปธรรม แผนพัฒนาเศรษฐกิจและสังคมแห่งชาติ ฉบับที่ ๑๓ จึงได้กำหนด **หมุดหมายการพัฒนา จำนวน ๑๓ หมุดหมาย** ซึ่งเป็นการบ่งบอกถึงสิ่งที่ประเทศไทยปรารถนาจะ “เป็น” มุ่งหวังจะ “มี” หรือต้องการจะ “ขจัด” เพื่อสะท้อนประเด็นการพัฒนาที่มีลำดับความสำคัญสูงต่อการพลิกโฉมประเทศไทยสู่ “สังคมก้าวหน้า เศรษฐกิจสร้างมูลค่าอย่างยั่งยืน” โดยหมุดหมายทั้ง ๑๓ ประการ แบ่งออกได้เป็น ๔ มิติ ดังนี้

#### ๑. มิติภาคการผลิตและบริการเป้าหมาย

- หมุดหมายที่ ๑ ไทยเป็นประเทศชั้นนำด้านสินค้าเกษตรและเกษตรแปรรูปมูลค่าสูง
- หมุดหมายที่ ๒ ไทยเป็นจุดหมายของการท่องเที่ยวที่เน้นคุณภาพและความยั่งยืน
- หมุดหมายที่ ๓ ไทยเป็นฐานการผลิตยานยนต์ไฟฟ้าที่สำคัญของโลก
- หมุดหมายที่ ๔ ไทยเป็นศูนย์กลางทางการแพทย์และสุขภาพมูลค่าสูง
- หมุดหมายที่ ๕ ไทยเป็นประตูการค้าการลงทุนและยุทธศาสตร์ทางโลจิสติกส์ที่สำคัญของภูมิภาค
- หมุดหมายที่ ๖ ไทยเป็นฐานการผลิตอุปกรณ์อิเล็กทรอนิกส์อัจฉริยะที่สำคัญของโลก

#### ๒. มิติโอกาสและความเสมอภาคทางเศรษฐกิจและสังคม

- หมุดหมายที่ ๗ ไทยมีวิสาหกิจขนาดกลางและขนาดย่อมที่เข้มแข็ง มีศักยภาพสูง และสามารถแข่งขันได้
- หมุดหมายที่ ๘ ไทยมีพื้นที่และเมืองอัจฉริยะที่น่าอยู่ ปลอดภัย เดิบดีได้อย่างยั่งยืน
- หมุดหมายที่ ๙ ไทยมีความยากจนข้ามรุ่นลดลง และคนไทยทุกคนมีความคุ้มครองทางสังคมที่เพียงพอเหมาะสม

#### ๓. มิติความยั่งยืนของทรัพยากรธรรมชาติและสิ่งแวดล้อม

- หมุดหมายที่ ๑๐ ไทยมีเศรษฐกิจหมุนเวียนและสังคมคาร์บอนต่ำ
- หมุดหมายที่ ๑๑ ไทยสามารถลดความเสี่ยงและผลกระทบจากภัยธรรมชาติและการเปลี่ยนแปลงสภาพภูมิอากาศ

#### ๔. มิติปัจจัยผลักดันการพลิกโฉมประเทศ

- หมุดหมายที่ ๑๒ ไทยมีกำลังคนสมรรถนะสูง มุ่งเรียนรู้อย่างต่อเนื่อง ตอบโจทย์การพัฒนาแห่งอนาคต
- หมุดหมายที่ ๑๓ ไทยมีภาครัฐที่ทันสมัย มีประสิทธิภาพ และตอบโจทย์ประชาชน

## แผนภาพ ความเชื่อมโยงระหว่างหมวดหมู่การพัฒนา กับ เป้าหมายหลัก

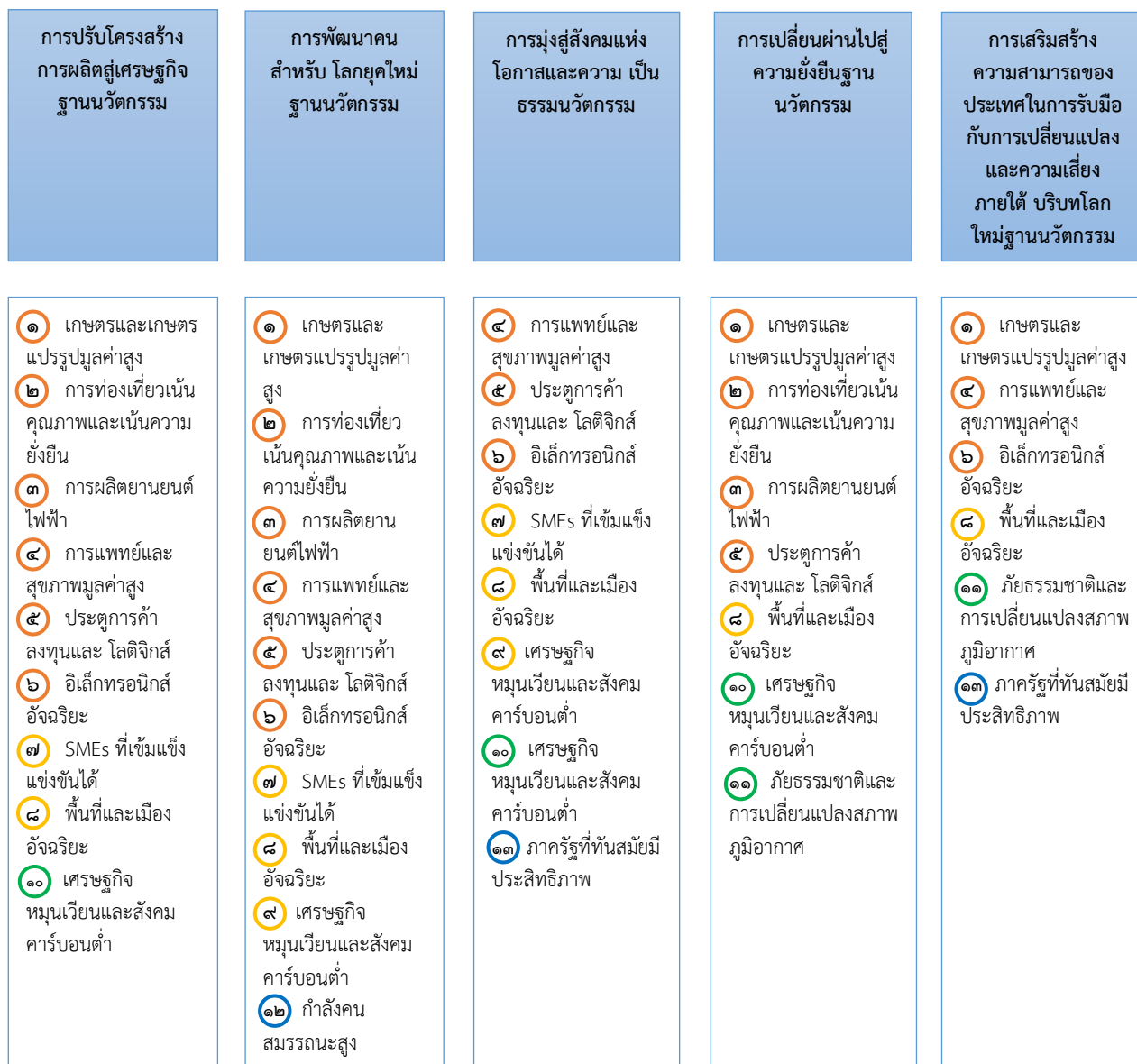

### หมวดหมู่ที่ ๑ ไทยเป็นประเทศชั้นนำด้านสินค้าเกษตรและเกษตรแปรรูปมูลค่าสูง

#### ๑. สถานการณ์การพัฒนาที่ผ่านมา

การพัฒนาภาคการเกษตรที่ผ่านมา เน้นการผลิตเพื่อการส่งออกและการเป็นวัตถุดิบให้กับอุตสาหกรรม ต่อเนื่องในการสร้างรายได้เข้าสู่ประเทศ ผ่านการขยายพื้นที่เพาะปลูก การพัฒนาปัจจัยการผลิตให้มีคุณภาพ การพัฒนาและใช้เทคโนโลยีอย่างต่อเนื่อง ซึ่งสามารถเพิ่มประสิทธิภาพการผลิตได้ในระดับหนึ่ง โดยในปี ๒๕๖๒ ผลิตภัณท์มวลรวมในประเทศของภาคการเกษตรและการแปรรูปที่เกี่ยวข้อง มีมูลค่า ๑,๔๗๗,๕๘๙ ล้านบาท ซึ่งกิจกรรมทางเศรษฐกิจที่เกี่ยวข้องกับการผลิตสินค้าเกษตร อุตสาหกรรมอาหาร และอุตสาหกรรมเครื่องดื่ม มีมูลค่ารวมคิดเป็นร้อยละ ๗๔.๕ ของผลิตภัณท์มวลรวมในประเทศของภาคการเกษตรและการแปรรูปที่เกี่ยวข้องปี ๒๕๖๒

แม้ว่ารัฐบาลได้ให้การส่งเสริมการผลิตและพัฒนาภาคการเกษตรตลอดห่วงโซ่อุปทาน แต่ยังมีข้อจำกัด ที่สำคัญในการยกระดับการพัฒนาภาคเกษตรของไทย อาทิ ๑) น้ำเพื่อการเกษตร ๒) การเพาะปลูกในพื้นที่ไม่เหมาะสม ๓) การถือครองที่ดินพื้นที่การเกษตร ที่เกษตรกรเป็นเจ้าของมีแนวโน้มลดลง ๔) มลพิษทางอากาศที่เกิดจากการเผาวัสดุเหลือทิ้งในพื้นที่การเกษตร ๕) ขาดการเชื่อมโยงในลักษณะของคลัสเตอร์ ตลอดห่วงโซ่มูลค่าของ สถาบันเกษตรกรและเครือข่าย เพื่อเพิ่มอำนาจต่อรองในตลาดและลดต้นทุนการดำเนินธุรกิจ

๖) ความไม่สอดคล้อง กันของปริมาณและคุณภาพผลผลิต กับความต้องการของตลาดทั้งในด้านการบริโภคทางตรงและการเป็นวัตถุดิบ แปรรูปผลิตภัณฑ์ ๗) การผลิตและส่งออกสินค้าเกษตรเป็นวัตถุดิบหรือแปรรูปเป็นผลิตภัณฑ์ที่มีมูลค่าเพิ่มต่ำ ไม่สร้างมูลค่าเพิ่ม ๘) แนวโน้มแรงงานในภาคเกษตรไทยที่มีอายุเฉลี่ยสูงขึ้น ขณะเดียวกัน ยังมีปัจจัยภายนอกที่สำคัญที่ส่งผลให้การพัฒนาภาคเกษตรของไทยไม่สามารถยกระดับและเติบโตอย่างต่อเนื่อง ประกอบด้วย ๑) ภัยพิบัติทางธรรมชาติมีแนวโน้มเพิ่มสูงขึ้น ไม่ว่าจะเป็น ภัยแล้ง อุทกภัย และวาตภัย รวมถึงการระบาดของโรค ที่เกิดกับพืชและสัตว์ ๒) ความผันผวนของราคาสินค้าเกษตรที่เกิดจากการผลิตสินค้าตามฤดูกาลและ ภาวะเศรษฐกิจโลก และ๓) การนำประเด็นทางสังคมมาเป็นมาตรฐานทางการค้าระหว่างประเทศและประเทศ คู่ค้าเพิ่มมากขึ้น อาทิ มาตรฐานแรงงาน มาตรฐานสิ่งแวดล้อม

## **๒. เป้าหมายการพัฒนา**

**๒.๑ ความเชื่อมโยงของหมุดหมายกับเป้าหมายหลักของแผนพัฒนาเศรษฐกิจและสังคมแห่งชาติ ฉบับที่ ๑๓ และยุทธศาสตร์ชาติ**

หมุดหมายที่ ๑ ไทยเป็นประเทศชั้นนำด้านสินค้าเกษตรและเกษตรแปรรูปมูลค่าสูง มีความเชื่อมโยงกับ เป้าหมายหลักของแผนพัฒนาเศรษฐกิจและสังคมแห่งชาติ ฉบับที่ ๑๓ ทั้ง ๕ เป้าหมาย ได้แก่

**เป้าหมายที่ ๑)** การปรับโครงสร้างภาค การผลิตและบริการสู่เศรษฐกิจฐานนวัตกรรม โดยยกระดับให้มีขีดความสามารถในการแข่งขัน และเศรษฐกิจ ท้องถิ่นและผู้ประกอบการรายย่อยสามารถเชื่อมโยงกับห่วงโซ่มูลค่าของภาคการผลิตและบริการเป้าหมาย

**เป้าหมายที่ ๒)** การพัฒนาคนสำหรับโลกยุคใหม่ โดยสนับสนุนให้กำลังคนมีคุณภาพสอดคล้องกับความต้องการ ของภาคการผลิตเป้าหมาย

**เป้าหมายที่ ๓)** การมุ่งสู่สังคมแห่งโอกาสและความเป็นธรรม โดยลดความเหลื่อมล้ำทั้ง ในเชิงรายได้และความมั่นคง รวมถึงโอกาสในการแข่งขันของภาคธุรกิจ และให้กลุ่มเปราะบางและผู้ด้อยโอกาสมีโอกาสในการเลื่อนชั้นทางเศรษฐกิจและสังคมสูงขึ้น

**เป้าหมายที่ ๔)** การเปลี่ยนผ่านการผลิตและบริการไปสู่ ความยั่งยืน โดยการใช้ทรัพยากรธรรมชาติในการผลิตและบริการอย่างมีประสิทธิภาพและสอดคล้องกับ ขีดความสามารถในการรองรับของระบบนิเวศ และ

**เป้าหมายที่ ๕)** การเสริมสร้างความสามารถของประเทศ ในการรับมือกับการเปลี่ยนแปลงและความเสี่ยงภายใต้บริบทโลกใหม่ โดยประเทศไทยมีความสามารถในการรับมือกับภัยคุกคามที่สำคัญในอนาคต โดยเฉพาะการเปลี่ยนแปลงสภาพภูมิอากาศ โรคระบาดร้ายแรงและโรคอุบัติใหม่และภัยคุกคามทางไซเบอร์

เป้าหมายของหมุดหมายที่ ๑ เมื่อพิจารณาความเชื่อมโยงกับยุทธศาสตร์ชาติ พบว่า มีความสอดคล้องกับ ยุทธศาสตร์ชาติ จำนวน ๓ ด้าน ได้แก่

- ๑) ด้านการสร้างขีดความสามารถในการแข่งขัน
- ๒) ด้านการสร้างโอกาสและ ความเสมอภาคทางสังคม
- ๓) ด้านการสร้างการเติบโตบนคุณภาพชีวิตที่เป็นมิตรต่อสิ่งแวดล้อม

## **๒.๒ เป้าหมาย ตัวชี้วัด และค่าเป้าหมายของการพัฒนาระดับหมุดหมาย**

เป้าหมายที่ ๑ มูลค่าเพิ่มของสินค้าเกษตรและเกษตรแปรรูปสูงขึ้น

เป้าหมายที่ ๒ การพัฒนาโครงสร้างพื้นฐานและระบบบริหารจัดการ เพื่อคุณภาพ ความมั่นคงทางอาหาร และความยั่งยืนของภาคเกษตร

เป้าหมายที่ ๓ การเพิ่มศักยภาพและบทบาทของผู้ประกอบการเกษตรในฐานะหุ้นส่วนเศรษฐกิจของห่วงโซ่ อุปทานที่ได้รับส่วนแบ่งประโยชน์อย่างเหมาะสมและเป็นธรรม

### ๓. แผนที่กลยุทธ์

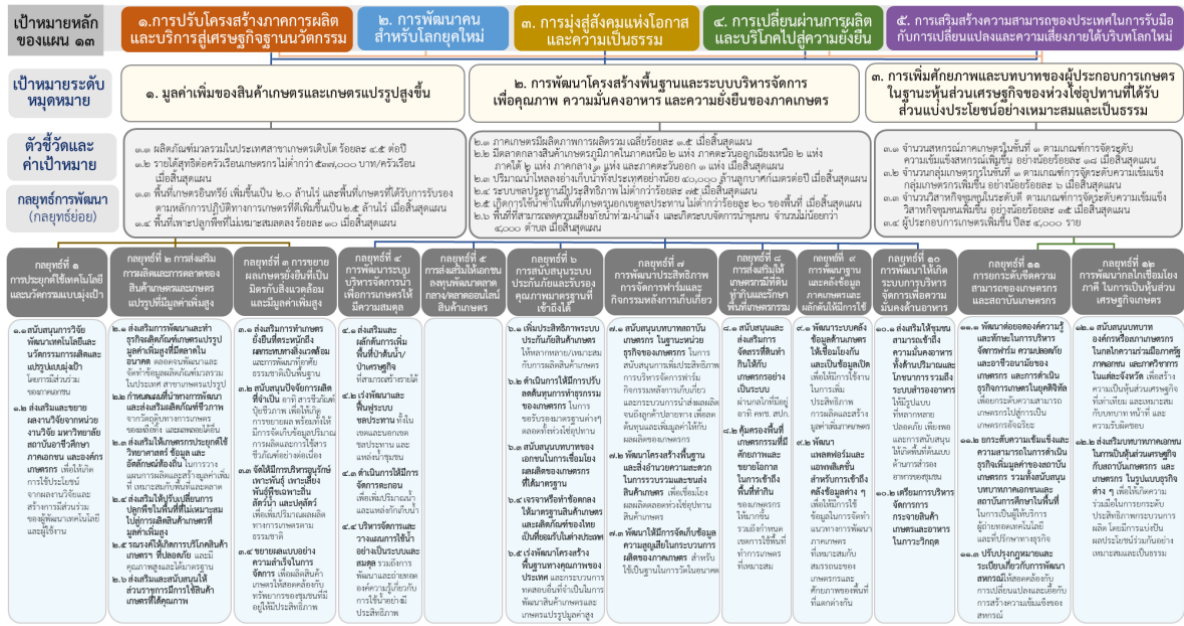

### ๔. กลยุทธ์การพัฒนา

- กลยุทธ์ที่ ๑** การประยุกต์ใช้เทคโนโลยีและนวัตกรรมแบบมุ่งเป้า เพื่อให้เกิดการยกระดับกระบวนการผลิตและ สร้างมูลค่าเพิ่ม
- กลยุทธ์ที่ ๒** การส่งเสริมการผลิตและการขยายตัวของตลาดสินค้าเกษตรและผลิตภัณฑ์เกษตรแปรรูป ที่มีมูลค่าเพิ่มสูง อาทิ ผลผลิตเกษตรปลอดภัย สมุนไพรแปรรูป อาหารทางการแพทย์ อาหารทางเลือก อาหาร ฟังก์ชัน พลังงาน วัสดุและเคมีชีวภาพ โปรตีนจากพืชและแมลง
- กลยุทธ์ที่ ๓** การขยายผลรูปแบบเกษตรกรยั่งยืนที่เป็นมิตรกับสิ่งแวดล้อมและมีมูลค่าเพิ่มสูงจากแบบอย่าง ความสำเร็จในประเทศ เช่น เกษตรตามโมเดลเศรษฐกิจชีวภาพ เศรษฐกิจหมุนเวียน เศรษฐกิจสีเขียว เกษตรปลอดภัย วนเกษตร เกษตรอินทรีย์ ท่องเที่ยวเกษตร ประมงพื้นบ้าน การทำประมงถูกกฎหมาย และการปฏิบัติต่อแรงงาน ที่ถูกต้อง เป็นต้น
- กลยุทธ์ที่ ๔** การพัฒนาระบบบริหารจัดการน้ำเพื่อภาคเกษตรให้มีความสมดุลระหว่างอุปสงค์และอุปทาน รวมทั้งการใช้น้ำซ้ำ
- กลยุทธ์ที่ ๕** การส่งเสริมให้เอกชนลงทุนพัฒนาตลาดกลางและตลาดออนไลน์สินค้าเกษตร รวมถึงสินค้า กลุ่มปศุสัตว์และประมง
- กลยุทธ์ที่ ๖** การสนับสนุนระบบประกันภัยและรับรองคุณภาพมาตรฐานสินค้าเกษตรและสินค้าเกษตร แปรรูปที่เกษตรกรเข้าถึงได้
- กลยุทธ์ที่ ๗** การพัฒนาประสิทธิภาพการบริหารจัดการฟาร์มและกิจการหลังการเก็บเกี่ยวเพื่อลดต้นทุนและ เพิ่มมูลค่าผลผลิตของเกษตรกร
- กลยุทธ์ที่ ๘** การส่งเสริมให้เกษตรกรมีที่ดินทำกินและรักษาพื้นที่เกษตรกรรมที่เหมาะสมไว้เป็นฐานการผลิต การเกษตร
- กลยุทธ์ที่ ๙** การพัฒนาฐานข้อมูลและคลังข้อมูลที่เกี่ยวข้องกับการเกษตร รวมทั้งผลักดันให้มีการใช้ข้อมูล อย่างมีประสิทธิภาพ
- กลยุทธ์ที่ ๑๐** การพัฒนาให้เกิดระบบการบริหารจัดการเพื่อความมั่นคงทางด้านอาหาร
- กลยุทธ์ที่ ๑๑** การยกระดับขีดความสามารถของเกษตรกรและสถาบันเกษตรกร
- กลยุทธ์ที่ ๑๒** การพัฒนาโลกเพื่อเชื่อมโยงภาคีต่างๆ ทั้งภาคเอกชน ส่วนราชการ กลุ่มเกษตรกรและนักวิชาการในพื้นที่ในการเป็นหุ้นส่วนทางเศรษฐกิจในการพัฒนาภาคเกษตรตลอดห่วงโซ่อุปทาน



## หมวดหมู่ที่ ๒ ไทยเป็นจุดหมายของการท่องเที่ยวที่เน้นคุณภาพและความยั่งยืน

### ๑. สถานการณ์การพัฒนาที่ผ่านมา

อุตสาหกรรมท่องเที่ยวมีบทบาทสำคัญในระบบเศรษฐกิจไทย และยังเป็นแหล่งสร้างรายได้สำคัญให้แก่เศรษฐกิจของประเทศทั้งทางตรงและทางอ้อม สามารถสร้างรายได้ให้กับประเทศไทย ๒.๙๙ ล้านล้านบาท คิดเป็นร้อยละ ๑๘ ของผลิตภัณฑ์มวลรวมในประเทศ และก่อให้เกิดการจ้างงาน ๘.๓ ล้านตำแหน่งในปี ๒๕๖๒ อีกทั้งยังมีการเติบโตทางเศรษฐกิจอย่างต่อเนื่อง โดยระหว่างปี ๒๕๕๘ – ๒๕๖๒ รายได้จากการท่องเที่ยวของไทย ขยายตัวเฉลี่ยร้อยละ ๒.๓ ต่อปี อย่างไรก็ตาม การขยายตัวของรายได้จากการท่องเที่ยวดังกล่าวเป็นผลมาจากการเพิ่มขึ้น ของจำนวนนักท่องเที่ยวเป็นหลัก กล่าวคือ จำนวนนักท่องเที่ยวเพิ่มขึ้นเฉลี่ยถึงร้อยละ ๕.๖ ต่อปี ในขณะที่ การใช้จ่ายต่อคนต่อวันของนักท่องเที่ยวชาวต่างชาติในอัตราที่ลดลง และระยะเวลาท่องเที่ยวต่อทริปลดลง ซึ่งทำให้ การท่องเที่ยวของไทยในระยะหลังต้องเผชิญกับความท้าทายด้านความยั่งยืน จากการเติบโตในเชิงปริมาณ มากกว่าคุณภาพ นอกจากนี้ หากพิจารณาในมิติของการกระจายรายได้ พบว่า รายได้จากการท่องเที่ยวร้อยละ ๙๐ ยังกระจุกอยู่ในเมืองท่องเที่ยวหลัก ไม่สามารถกระจายไปสู่เมืองท่องเที่ยวรองได้อย่างมีประสิทธิภาพ โดยเฉพาะ รายได้จากนักท่องเที่ยวต่างชาติ ที่อยู่ในเมืองหลักถึงประมาณร้อยละ ๙๘ ของรายได้จากนักท่องเที่ยว ชาวต่างชาติทั้งหมด

### ๒. เป้าหมายการพัฒนา

#### ๒.๑ ความเชื่อมโยงของหมวดหมู่กับเป้าหมายหลักของแผนพัฒนา ฉบับที่ ๑๓ และยุทธศาสตร์ชาติ

หมวดหมู่ที่ ๒ ไทยเป็นจุดหมายของการท่องเที่ยวที่เน้นคุณภาพและความยั่งยืน เชื่อมโยงกับยุทธศาสตร์ชาติด้านการสร้างขีดความสามารถในการแข่งขัน ที่มุ่งเน้นการสร้างหลากหลายด้านการท่องเที่ยว รักษาการเป็นจุดหมายปลายทางที่สำคัญของการท่องเที่ยวระดับโลกที่ดึงดูดนักท่องเที่ยวทุกระดับ และเพิ่มสัดส่วน ของนักท่องเที่ยวที่มีคุณภาพสูง อีกทั้งยังเชื่อมโยงกับเป้าหมายหลักของแผนพัฒนา ฉบับที่ ๑๓ ใน ๔ เป้าหมาย ได้แก่

เป้าหมายที่ ๑) การปรับโครงสร้างภาคการผลิตและบริการสู่เศรษฐกิจฐานนวัตกรรม โดยยกระดับให้ ภาคการท่องเที่ยวมีขีดความสามารถในการแข่งขันที่สูงขึ้น และส่งเสริมให้ผู้ประกอบการรายย่อย และชุมชน สามารถเชื่อมโยงกับห่วงโซ่มูลค่าได้

เป้าหมายที่ ๒) การพัฒนาคนสำหรับโลกยุคใหม่

เป้าหมายที่ ๓) การมุ่งสู่ สังคมแห่งโอกาสและความเป็นธรรม และ

เป้าหมายที่ ๔) การเปลี่ยนผ่านการผลิตและบริโภคไปสู่ความยั่งยืน โดยให้ความสำคัญกับการบริหารจัดการทรัพยากรอย่างมีประสิทธิภาพและยั่งยืน

#### ๒.๒ เป้าหมาย ตัวชี้วัด และค่าเป้าหมายของการพัฒนาระดับหมวดหมู่

เป้าหมายที่ ๑ การเปลี่ยนการท่องเที่ยวไทยเป็นการท่องเที่ยวคุณภาพสูงที่เชื่อมโยงกับอุตสาหกรรม และบริการที่มีศักยภาพอื่น

เป้าหมายที่ ๒ การปรับโครงสร้างการท่องเที่ยวให้พึ่งพานักท่องเที่ยวในประเทศและมีการกระจายโอกาส ทางเศรษฐกิจมากขึ้น

เป้าหมายที่ ๓ การท่องเที่ยวไทยต้องมีการบริหารจัดการอย่างยั่งยืนในทุกมิติ

### ๓. แผนที่กลยุทธ์

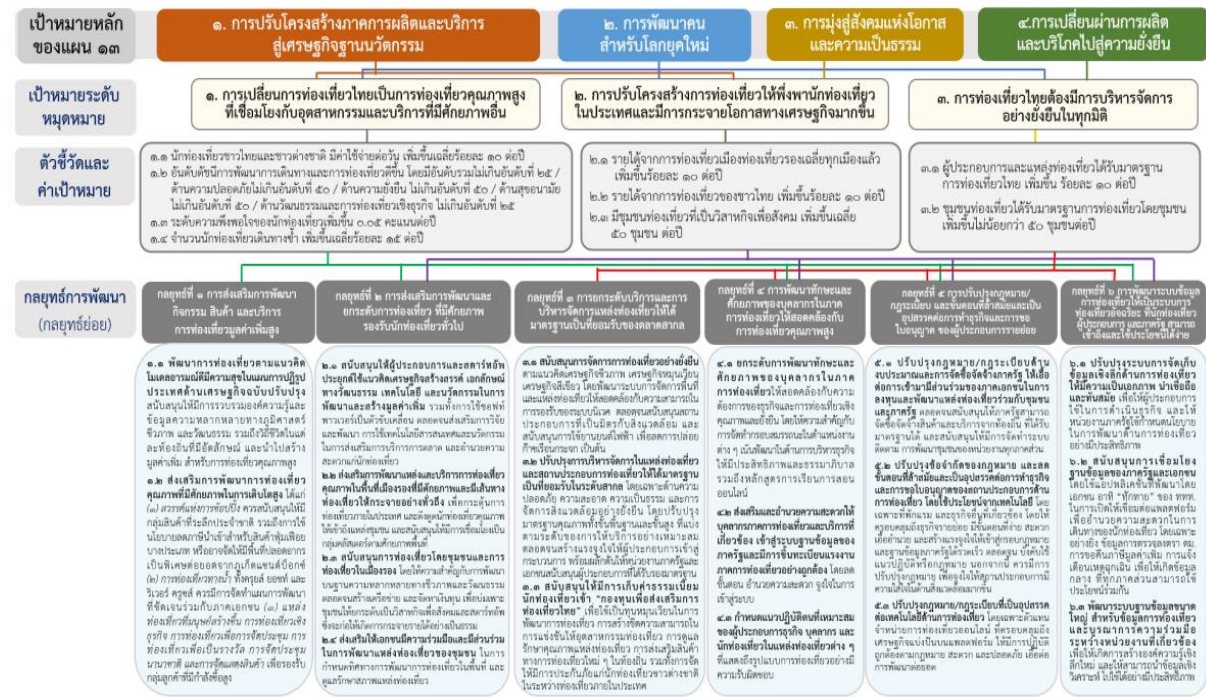

### ๔. กลยุทธ์การพัฒนา

- กลยุทธ์ที่ ๑ การส่งเสริมการพัฒนาขีดความสามารถของภาคการผลิตและบริการ การท่องเที่ยวมูลค่าเพิ่มสูง
- กลยุทธ์ที่ ๒ การส่งเสริมการพัฒนาและยกระดับการท่องเที่ยวที่มีศักยภาพรองรับนักท่องเที่ยวทั่วโลก
- กลยุทธ์ที่ ๓ การยกระดับบริการและการบริหารจัดการท่องเที่ยวให้ได้มาตรฐานเทียบเท่าระดับโลก
- กลยุทธ์ที่ ๔ การพัฒนาทักษะและศักยภาพของบุคลากรในภาคการท่องเที่ยวให้สอดคล้องกับความต้องการของภาคธุรกิจ
- กลยุทธ์ที่ ๕ การปรับปรุงกฎหมาย/กฎระเบียบและขั้นตอนที่ล้าสมัยและเป็นอุปสรรคต่อการทำธุรกิจ และการขอใบอนุญาตของผู้ประกอบการรายย่อย เพื่อสร้างแรงจูงใจให้เกิดการพัฒนาไปสู่การท่องเที่ยวที่มีคุณภาพ และยั่งยืน
- กลยุทธ์ที่ ๖ การพัฒนาระบบข้อมูลการท่องเที่ยวให้เป็นระบบการท่องเที่ยวอัจฉริยะที่นักท่องเที่ยว ผู้ประกอบการ และภาครัฐ สามารถเข้าถึงและใช้ประโยชน์ได้ง่าย

### หมายเหตุที่ ๓ ไทยเป็นฐานการผลิตยานยนต์ไฟฟ้าที่สำคัญของโลก

#### ๑. สถานการณ์การพัฒนาที่ผ่านมา

ประเทศไทยเป็นฐานการผลิตยานยนต์ที่สำคัญของโลก โดยปี ๒๕๖๒ ประเทศไทยผลิตและส่งออกยานยนต์ เป็นอันดับที่ ๑ ของอาเซียน และเป็นอันดับที่ ๑๑ ของโลก มีมูลค่าการส่งออกจำนวน ๑,๓๐๐,๕๖๑ ล้านบาท โดยประเทศที่มีกำลังการผลิตรถยนต์สูงสุด ๕ อันดับแรก ได้แก่ จีน สหรัฐอเมริกา ญี่ปุ่น เยอรมนี และอินเดีย ซึ่งตลาดส่งออกหลักของไทย ในกลุ่มรถยนต์นั่งส่วนบุคคล ได้แก่ ประเทศออสเตรเลีย เวียดนาม ฟิลิปปินส์ จีน เม็กซิโก ตามลำดับ ขณะที่ในกลุ่มรถปิกอัพ รถบัส และรถบรรทุก ได้แก่ ออสเตรเลีย ฟิลิปปินส์ นิวซีแลนด์ ซาอุดีอาระเบีย เวียดนาม ตามลำดับ นอกจากนี้ อุตสาหกรรมยานยนต์มีส่วนในการขับเคลื่อนเศรษฐกิจ ของประเทศไทย โดยมีความสามารถในการผลิตรถยนต์จำนวนมากถึง ๒ ล้านคันต่อปี มีผู้ประกอบการ จำนวน ๑๓,๙๒๐ ราย และมีการจ้างงานจำนวน ๓๔๕,๐๐๐ คน อย่างไรก็ตาม แนวโน้มความต้องการยานยนต์ ทั่วโลกกำลังเปลี่ยนทิศทางไปสู่ยานยนต์ไฟฟ้า ส่วนหนึ่งเป็นผลมาจากความก้าวหน้าของเทคโนโลยีแบตเตอรี่ ที่ทำให้อายุการใช้งานของแบตเตอรี่เพิ่มขึ้นและราคาที่ลดลง รวมทั้งทิศทางการพัฒนาที่มุ่งไปสู่สังคม คาร์บอนต่ำ

จากสถานการณ์และแนวนโยบายการพัฒนาอุตสาหกรรมยานยนต์ของประเทศดังกล่าว จึงได้กำหนด เป้าหมายการขับเคลื่อนการพัฒนาอุตสาหกรรมยานยนต์ไฟฟ้าของประเทศไทยในระยะต่อไป รวม ๓ ประเด็น เพื่อให้สามารถบรรลุเป้าหมายการพัฒนาตามที่คณะกรรมการนโยบายยานยนต์ไฟฟ้าแห่งชาติ กำหนด และสามารถ บรรเทาผลกระทบต่าง ๆ ในระยะเปลี่ยนผ่านได้อย่างมีประสิทธิภาพ ได้แก่

๑) สร้างอุปสงค์ของยานยนต์ไฟฟ้า ประเภทต่าง ๆ เพื่อการใช้ในประเทศและส่งออก โดยสร้างความต้องการใช้ของตลาดภายในประเทศ และการส่งออกของรถยนต์ไฟฟ้าตามประเภทของยานยนต์ โดยเฉพาะยานยนต์ประเภทไฮบริด ปลั๊กอินไฮบริดที่มี ส่วนสำคัญในการสร้างความคุ้นเคยให้แก่ผู้บริโภคในช่วงระยะเปลี่ยนผ่าน

๒) ส่งเสริมผู้ประกอบการเดิม ให้สามารถปรับตัวไปสู่การผลิตยานยนต์ไฟฟ้า และสนับสนุนการลงทุนเทคโนโลยีที่สำคัญของยานยนต์ไฟฟ้า ในประเทศ เพื่อที่จะปรับอุตสาหกรรมให้เข้ากับกระแสโลก สอดคล้องกับความต้องการที่จะเกิดขึ้น ผู้ประกอบการ ขึ้นส่วนยานยนต์สามารถปรับตัวสู่อุตสาหกรรมยานยนต์ไฟฟ้า หรือปรับเปลี่ยนธุรกิจไปสู่ธุรกิจที่เหมาะสม และบรรเทาผลกระทบให้ผู้ผลิตรถยนต์สันดาปภายในเดิม รวมทั้งกลุ่มผู้ประกอบการในสาขาอื่นที่ได้รับผลกระทบ

๓) สร้างความพร้อมของปัจจัยสนับสนุนอย่างเป็นระบบ โดยให้ความสำคัญกับการพัฒนาบุคลากร การลงทุน โรงงานผลิตแบตเตอรี่ขนาดใหญ่ และมาตรฐานที่เกี่ยวข้อง ซึ่งหากดำเนินการดังกล่าวได้เร็ว จะเป็นผลดี ต่อการส่งออกของประเทศ

## **๒. เป้าหมายการพัฒนา**

### **๒.๑ ความเชื่อมโยงของหมุดหมายกับเป้าหมายหลักของแผนพัฒนาฯ ฉบับที่ ๑๓ และ ยุทธศาสตร์ชาติ**

หมุดหมายที่ ๓ ไทยเป็นฐานการผลิตยานยนต์ไฟฟ้าที่สำคัญของโลกเชื่อมโยงกับเป้าหมายหลักของ แผนพัฒนาฯ ฉบับที่ ๑๓ ใน ๓ เป้าหมาย ประกอบด้วย

เป้าหมายที่ ๑) การปรับโครงสร้างภาคการผลิตและ บริการสู่เศรษฐกิจฐานนวัตกรรม โดยการยกระดับให้ขีดความสามารถในการแข่งขัน เศรษฐกิจท้องถิ่น และ ผู้ประกอบการรายย่อยสามารถเชื่อมโยงกับห่วงโซ่มูลค่า และประเทศไทยมีระบบนิเวศที่สนับสนุนการค้าการลงทุน และการพัฒนานวัตกรรม

เป้าหมายที่ ๒) การพัฒนาคนสำหรับโลกยุคใหม่ โดยมุ่งพัฒนาให้คนไทยมีทักษะ ที่จำเป็นสำหรับโลกยุคใหม่และมีคุณลักษณะตามบรรทัดฐานที่ดีของสังคม สอดคล้องกับความต้องการของ ภาคการผลิต เป้าหมาย และได้รับความคุ้มครองทางสังคมที่ส่งเสริมความมั่นคงในชีวิต

เป้าหมายที่ ๔) การเปลี่ยนผ่านการผลิตและบริการไปสู่ความยั่งยืน โดยการใช้ทรัพยากรธรรมชาติในการผลิตและบริการอย่างมี ประสิทธิภาพ ให้ความสำคัญกับการจัดการปัญหามลพิษสำคัญด้วยวิธีการที่ยั่งยืน รวมทั้งการปล่อยก๊าซเรือน กระจกของประเทศมีแนวโน้มลดลง

หมุดหมายที่ ๓ ยังสอดคล้องกับยุทธศาสตร์ชาติด้านการพัฒนาศักยภาพทรัพยากร มนุษย์ที่ มุ่งเน้นการพัฒนาศักยภาพคนตลอดช่วงชีวิตโดยในช่วงวัยแรงงาน มุ่งเน้นการยกระดับศักยภาพ ทักษะ และ สมรรถนะแรงงานอย่างต่อเนื่องสอดคล้องกับความต้องการของตลาดแรงงาน ทั้งนี้ หมุดหมายที่ ๓ ยังสอดคล้องกับ ยุทธศาสตร์ชาติด้านการสร้างการเติบโตบนคุณภาพชีวิตที่เป็นมิตรต่อสิ่งแวดล้อมที่มุ่งเน้นการส่งเสริมการ บริโภค และการผลิตที่ยั่งยืน และการสร้างการเติบโตอย่างยั่งยืนบนสังคมที่เป็นมิตรต่อสภาพภูมิอากาศ โดยมุ่งเน้น การลดการปล่อยก๊าซเรือนกระจก และการสร้างสังคมคาร์บอนต่ำ

### **๒.๒ เป้าหมาย ตัวชี้วัด และค่าเป้าหมายของการพัฒนาระดับหมุดหมาย**

เป้าหมายที่ ๑ การสร้างอุปสงค์ของรถยนต์ไฟฟ้าประเภทต่าง ๆ เพื่อการใช้ในประเทศและส่งออก

เป้าหมายที่ ๒ ผู้ประกอบการเดิมสามารถปรับตัวไปสู่การผลิตยานยนต์ไฟฟ้าและมีการลงทุน เทคโนโลยี ยานยนต์ไฟฟ้าที่สำคัญภายในประเทศ

เป้าหมายที่ ๓ การสร้างความพร้อมของปัจจัยสนับสนุนอย่างเป็นระบบ

### ๓. แผนที่กลยุทธ์

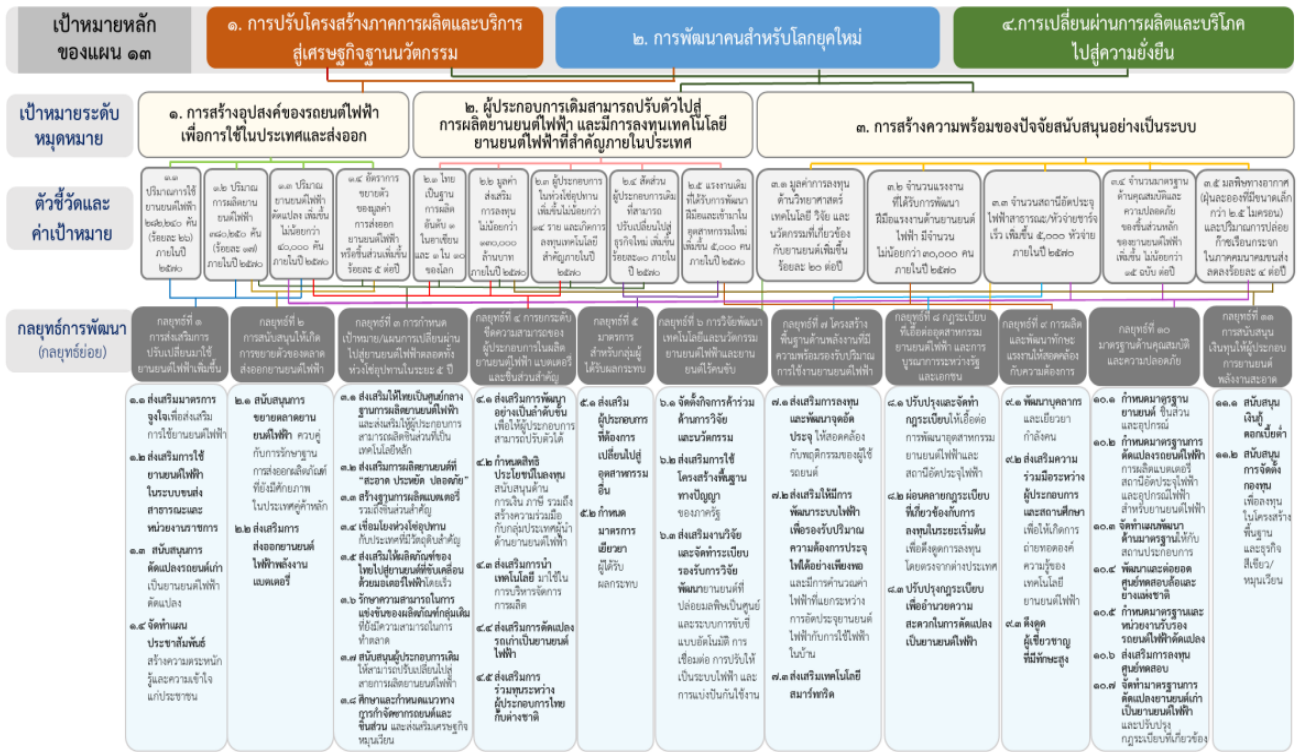

### ๔. กลยุทธ์การพัฒนา

- กลยุทธ์ที่ ๑ การส่งเสริมให้ผู้ใช้ยานยนต์ในภาคส่วนต่าง ๆ ปรับเปลี่ยนมาใช้ยานยนต์ไฟฟ้าเพิ่มมากขึ้น
- กลยุทธ์ที่ ๒ การสนับสนุนให้เกิดการขยายตัวของตลาดส่งออกยานยนต์ไฟฟ้า
- กลยุทธ์ที่ ๓ การกำหนดเป้าหมาย/แผน และดำเนินการเปลี่ยนผ่านอุตสาหกรรมยานยนต์เดิมไปสู่ยานยนต์ไฟฟ้า อย่างเป็นระบบชัดเจนตลอดทั้งห่วงโซ่อุปทาน ในระยะ ๕ ปี
- กลยุทธ์ที่ ๔ การยกระดับขีดความสามารถของผู้ประกอบการไทยในการลงทุนผลิตยานยนต์ไฟฟ้า แบตเตอรี่ และชิ้นส่วนสำคัญ
- กลยุทธ์ที่ ๕ มาตรการสำหรับกลุ่มผู้ได้รับผลกระทบ
- กลยุทธ์ที่ ๖ การวิจัยและพัฒนาเทคโนโลยีและนวัตกรรมที่เกี่ยวข้องกับยานยนต์ไฟฟ้าและยานยนต์ไร้คนขับ
- กลยุทธ์ที่ ๗ โครงสร้างพื้นฐานด้านพลังงานที่มีความพร้อมรองรับปริมาณการใช้งานยานยนต์ไฟฟ้า ในอนาคตได้อย่างเหมาะสมและเพียงพอ
- กลยุทธ์ที่ ๘ การปรับปรุงและจัดทำกฎระเบียบที่เกี่ยวข้องให้เอื้อกับการเติบโตของอุตสาหกรรมยานยนต์ไฟฟ้า และให้ความสำคัญกับการบูรณาการการท างานร่วมกันระหว่างรัฐและเอกชน
- กลยุทธ์ที่ ๙ การผลิตและพัฒนาทักษะแรงงานให้สอดคล้องกับความต้องการของอุตสาหกรรมยานยนต์ไฟฟ้า
- กลยุทธ์ที่ ๑๐ มาตรฐานด้านคุณสมบัติและความปลอดภัย
- กลยุทธ์ที่ ๑๑ การสนับสนุนเงินทุนให้กับผู้ประกอบการที่ลงทุนในอุตสาหกรรมยานยนต์พลังงานสะอาด

## หมายเหตุที่ ๔ ไทยเป็นศูนย์กลางทางการแพทย์และสุขภาพมูลค่าสูง

### ๑. สถานการณ์การพัฒนาที่ผ่านมา

การให้บริการทางการแพทย์แก่ชาวต่างชาติเพิ่มขึ้น แต่ต้องคำนึงผลกระทบต่อโอกาสในการเข้าถึงบริการ สุขภาพของคนไทย โดยปี ๒๕๖๒ มีชาวต่างชาติมาใช้บริการทางการแพทย์ ๓.๖ ล้านคนครั้ง สร้างรายได้ ๔๑,๐๐๐ ล้านบาท จากราคาค่าบริการและชื่อเสียงของบุคลากรทางการแพทย์ที่ดีกว่ากว่าประเทศอื่นเมื่อเทียบ บริการในระดับเดียวกัน แต่เมื่อพิจารณาถึงการกระจายบุคลากรทางการแพทย์ในประเทศยังคงมีความเหลื่อมล้ำ กันในระหว่างภาค และเมื่อเปรียบเทียบกับประเทศอื่น ๆ พบว่าประเทศไทยยังมีสัดส่วนแพทย์ต่อประชากร ๑,๐๐๐ คน เพียง ๐.๕ เทียบกับเกาหลีใต้ ๒.๔ และสิงคโปร์ ๑.๙ ขณะที่การเป็นศูนย์กลางสุขภาพที่มุ่งเน้นการสร้างรายได้และ การให้บริการชาวต่างชาติอาจทำให้มีการไหลออกของบุคลากรภาครัฐสู่ภาคเอกชน ส่งผลกระทบต่อการเข้าถึง บริการสุขภาพของประชาชน โดยเฉพาะกลุ่มผู้มีรายได้น้อยหรืออาศัยอยู่ในพื้นที่ห่างไกล ถึงแม้ปัจจุบัน มีการนำนวัตกรรมและเทคโนโลยีสมัยใหม่มาให้บริการทางการแพทย์เพิ่มมากขึ้น ซึ่งช่วยอำนวยความสะดวกและ ลดภาระงานของบุคลากร แต่ยังคงต้องคำนึงถึงผลกระทบทางลบที่อาจเกิดขึ้นจากการใช้เทคโนโลยีดังกล่าว

การเป็นศูนย์กลางทางการแพทย์และสุขภาพและโลกาภิวัตน์ส่งผลต่อความเสี่ยงในการรับมือกับโรคระบาดอุบัติใหม่อุบัติซ้ำเพิ่มขึ้น ในช่วง ๒๐ ปีที่ผ่านมาประเทศไทยประสบปัญหาการแพร่ระบาดของโรคติดต่ออุบัติใหม่จากต่างประเทศมาเป็นระยะ อาทิ โรคซาร์ส โรคไข้หวัดนก โรคไข้ซิกา โรคไข้หวัดใหญ่สายพันธุ์ใหม่ ๒๐๐๙ โรคเมอร์ส และล่าสุด โควิด-๑๙ ที่มีการแพร่ระบาดทั่วประเทศอย่างต่อเนื่อง ส่งผลกระทบอย่างรุนแรงต่อภาคการท่องเที่ยวและการส่งออกของไทย ส่งผลให้ปี ๒๕๖๓ เศรษฐกิจไทยหดตัวอย่างรุนแรง จำนวนนักท่องเที่ยวต่างชาติในช่วงไตรมาสแรกของปี ๒๕๖๓ ลดลงจากช่วงเวลาเดียวกันของปี ๒๕๖๒ ถึงร้อยละ ๓๘.๐๑ รวมทั้งยังส่งผลกระทบต่อปรับเปลี่ยนวิถีการใช้ชีวิตของประชาชน และก่อให้เกิดวิกฤตในระบบ สุขภาพ ดังนั้น ประเทศไทยจึงจำเป็นต้องมีการปรับโครงสร้าง ระบบ อุปกรณ์ และกำลังคนในการควบคุม และจัดการโรคระบาดให้มีประสิทธิภาพ เพื่อป้องกันความเสี่ยงที่อาจเกิดต่อระบบสาธารณสุขและเศรษฐกิจของประเทศ

### ๒. เป้าหมายการพัฒนา

**๒.๑ ความเชื่อมโยงของหมายเหตุกับเป้าหมายหลักของแผนพัฒนาฯ ฉบับที่ ๑๓ และยุทธศาสตร์ชาติ** การพัฒนาประเทศไทยให้เป็นศูนย์กลางทางการแพทย์และสุขภาพสูงจะสอดคล้องกับเป้าหมายหลัก ๔ ประการของแผนพัฒนาฯ ฉบับที่ ๑๓ ได้แก่

**เป้าหมายที่ ๑)** การปรับโครงสร้างภาคการผลิตและบริการ สู่เศรษฐกิจฐานนวัตกรรม โดยการใช้นวัตกรรมในการผลิตสินค้าและบริการทางการแพทย์และสุขภาพ เพื่อสร้างมูลค่าเพิ่มทางเศรษฐกิจ

**เป้าหมายที่ ๒)** การพัฒนาคนสำหรับโลกยุคใหม่ที่มีสมรรถนะสูง ๕๖ ทางด้านการแพทย์และสาธารณสุข เพื่อไม่ให้เป็นอุปสรรคต่อการยกระดับขีดความสามารถบริการทางการแพทย์ และสุขภาพ

**เป้าหมายที่ ๓)** การมุ่งสู่สังคมแห่งโอกาสและความเป็นธรรม ในการลดผลกระทบต่อ การเข้าถึงบริการทางสาธารณสุขของคนไทย และ

**เป้าหมายที่ ๔)** การเสริมสร้างความสามารถของประเทศในการรับมือกับ การเปลี่ยนแปลงและความเสี่ยงภายใต้บริบทโลกใหม่ ในการวางแนวทางการพัฒนาระบบบริหารจัดการ ภาวะฉุกเฉินด้านสุขภาพและระบบบริการสุขภาพ นอกจากนี้ ยังเชื่อมโยงกับยุทธศาสตร์ชาติที่สำคัญในด้านการสร้างความสามารถในการแข่งขัน ในประเด็นเป้าหมาย ประเทศไทยมีขีดความสามารถในการแข่งขันสูงขึ้น ที่กำหนดอุตสาหกรรม การแพทย์แบบครบวงจรเป็นอุตสาหกรรมและบริการแห่งอนาคตที่อาศัยความเชี่ยวชาญ ด้านการแพทย์ของไทย สร้างอุตสาหกรรมเกี่ยวเนื่องกับการพัฒนาอุตสาหกรรมและบริการทางการแพทย์ การใช้เทคโนโลยีทางการแพทย์ใหม่ๆ ยกย่องการให้บริการทางการแพทย์อย่างมีคุณภาพในระดับสากล รวมทั้ง เชื่อมโยงอุตสาหกรรมทางการแพทย์และบริการท่องเที่ยวเพื่อสุขภาพ และเชื่อมโยงกับยุทธศาสตร์ชาติ ด้านการสร้าง

โอกาสและความเสมอภาคทางสังคม ในประเด็นเป้าหมาย สร้างความเป็นธรรมและลด ความเหลื่อมล้ำในทุกมิติ ที่มุ่งเน้นการสร้างความเป็นธรรมในการเข้าถึงบริการสาธารณสุข

**๒.๒ เป้าหมาย ตัวชี้วัด และค่าเป้าหมายของการพัฒนาระดับมหุดมหาย**

เป้าหมายที่ ๑ ไทยมีศักยภาพในการสร้างมูลค่าทางเศรษฐกิจจากสินค้าและบริการสุขภาพ

เป้าหมายที่ ๒ องค์ความรู้ด้านการแพทย์และสาธารณสุขมีศักยภาพ เอื้อต่อการสร้างมูลค่าเพิ่ม ในสินค้า และบริการทางสุขภาพ

เป้าหมายที่ ๓ ประชาชนไทยได้รับความเป็นธรรมในการเข้าถึงบริการสุขภาพ

เป้าหมายที่ ๔ ระบบบริหารจัดการภาวะฉุกเฉินด้านสุขภาพมีความพร้อมรองรับภัยคุกคามสุขภาพ

**๓. แผนที่กลยุทธ์**



**๔. กลยุทธ์การพัฒนา**

กลยุทธ์ที่ ๑ การส่งเสริมบริการทางการแพทย์ที่มีศักยภาพในการสร้างมูลค่าทางเศรษฐกิจ

กลยุทธ์ที่ ๒ การผลักดันให้ประเทศไทยเป็นศูนย์กลางบริการเพื่อส่งเสริมสุขภาพระดับโลก

กลยุทธ์ที่ ๓ การสร้างมูลค่าเพิ่มให้อุตสาหกรรมทางการแพทย์และสุขภาพ

กลยุทธ์ที่ ๔ การสร้างเสริมขีดความสามารถทางวิชาการด้านการศึกษา วิจัย และเทคโนโลยี

ทางการแพทย์

กลยุทธ์ที่ ๕ การบริหารจัดการระบบบริการสุขภาพบนพื้นฐานความสมดุลทางเศรษฐกิจและสุขภาพของคนไทย

กลยุทธ์ที่ ๖ การยกระดับศักยภาพระบบบริหารจัดการภาวะฉุกเฉินด้านสาธารณสุขเพื่อลดผลกระทบต่อ บริการทางเศรษฐกิจและสุขภาพ

**มหุดมหายที่ ๕ ไทยเป็นประตูการค้าการลงทุนและยุทธศาสตร์ทางโลจิสติกส์ที่สำคัญของภูมิภาค**

**๑. สถานการณ์การพัฒน์ที่ผ่านมา**

สถานการณ์การแข่งขันทางการค้าของสหรัฐอเมริกาและจีนที่ขยายวงกว้างส่งผลกระทบต่อเนื่องถึงไทย และภูมิภาคซึ่งอยู่ในพื้นที่ความขัดแย้งที่ต้องรักษาความสัมพันธ์กับทั้งสองประเทศ โดยเฉพาะการปรับเปลี่ยน ทิศทางการค้าการลงทุนในห่วงโซ่อุปทานโลก และการจัดกลุ่มทางการเมืองและเศรษฐกิจ ดังนั้น ทิศทางในอนาคต ของไทยจึงควรแสดงบทบาทการเป็นหุ้นส่วนทางเศรษฐกิจกับประเทศต่าง ๆ ในภูมิภาค

อาเซียน โดยเฉพาะในกลุ่มประเทศอนุภูมิภาคลุ่มน้ำโขง โดยเน้นความร่วมมือมากกว่าการแข่งขัน และให้ไทยเป็นประตูและทางเชื่อม เพื่อสร้างคุณภาพที่สร้างสรรค์ด้านความสัมพันธ์ระหว่างประเทศและเศรษฐกิจระหว่างภูมิภาคและมหาอำนาจ เพื่อความก้าวหน้าและมั่นคงของภูมิภาค รวมถึงควรรักษาสมดุลของความสัมพันธ์ระหว่างประเทศของไทย จีน สหรัฐอเมริกา และประเทศตะวันตก โดยกำหนดความต้องการของไทยในระยะยาวที่ชัดเจน ทั้งในมิติทางเศรษฐกิจ สังคม สิ่งแวดล้อม คุณภาพชีวิต และการพัฒนาเทคโนโลยีระดับสูง เพื่อสร้างความชัดเจนกับมิตรประเทศว่าไทย พร้อมร่วมมือในแนวทางดังกล่าว นอกจากนี้ เนื่องจากภูมิศาสตร์ของไทยมีความใกล้เคียงกับจีน จึงต้องมียุทธศาสตร์ การพัฒนาเศรษฐกิจในพื้นที่เชื่อมโยงของไทย สปป.ลาว และจีนที่ชัดเจน เพื่อสร้างประโยชน์จากเส้นทาง การคมนาคมจากหนองคายและเชียงรายเข้าสู่ สปป.ลาว และจีน เพื่อให้เกิดการลงทุนสร้างเครือข่ายเศรษฐกิจ และระบบการค้าที่คล่องตัวของทั้ง ๓ ประเทศ โดยเฉพาะภาคตะวันออกเฉียงเหนือ และภาคเหนือของไทย สปป.ลาว และมณฑลในจีนตอนใต้ให้เกิดเป็นการพัฒนาร่วมกัน

จากการที่ไทยมีข้อได้เปรียบทางภูมิศาสตร์และการพัฒนาโครงสร้างพื้นฐานทำให้มีศักยภาพที่จะพัฒนาการเชื่อมต่อเส้นทางขนส่งระหว่างมหาสมุทรอินเดียและแปซิฟิก และใช้ประโยชน์จากเส้นทางเชื่อมโลก ของจีน และแผน “สร้างโลกที่ดีกว่าขึ้นมาใหม่” ที่สหรัฐอเมริกาสนับสนุนได้ รวมถึงสามารถเชื่อมโยงกับกลุ่มประเทศอนุภูมิภาคลุ่มน้ำโขง เพื่ออำนวยความสะดวกในการเชื่อมโยงการค้ากับจีน ซึ่งปัจจุบันไทยมีแผนพัฒนาโครงสร้างพื้นฐานการขนส่งทั้งทางบก ทางน้ำ และทางอากาศ จึงควรบูรณาการเพื่อใช้ประโยชน์ทางภูมิศาสตร์ และโครงสร้างพื้นฐานจากเส้นทางเชื่อมต่อในอนุภูมิภาคลุ่มน้ำโขงกับจีนตอนใต้ ให้เป็นหนึ่งเดียวกัน ๖๖ และเชื่อมโยงกับเขตพัฒนาพิเศษภาคตะวันออกและพื้นที่เขตเศรษฐกิจพิเศษต่าง ๆ เพื่อให้เกิดรูปธรรม ในการผลักดันการเปลี่ยนแปลงภาคการผลิตและบริการไทยสู่ระดับนานาชาติโดยมีกลยุทธ์ในการขับเคลื่อน ความร่วมมือและกรอบความตกลงระหว่างประเทศเพื่อส่งเสริมการขนส่งและโลจิสติกส์ในอนุภูมิภาคลุ่มน้ำโขง ที่มีคณะทำงานขับเคลื่อนโครงการลงทุนเพื่อเชื่อมโยงด้านคมนาคมกับประเทศในกลุ่มอนุภูมิภาคลุ่มน้ำโขง และจีน มีหน่วยงานรับผิดชอบภายใต้การกำกับของรองนายกรัฐมนตรีทำหน้าที่ตัดสินใจเชิงยุทธศาสตร์ระดับสูง ในการเจรจา และประสานงานให้มีการบูรณาการร่วมกันระหว่างหน่วยงานที่เกี่ยวข้อง อาทิ กระทรวงคมนาคม รับผิดชอบด้านการขนส่งสินค้า กรมศุลกากรรับผิดชอบระบบการเชื่อมโยงข้อมูลอิเล็กทรอนิกส์ ณ จุดเดียว และพิจารณาลดภาษีนำเข้าวัสดุเพื่อใช้ในการก่อสร้าง

## **๒. เป้าหมายการพัฒนา**

### **๒.๑ ความเชื่อมโยงของหมุดหมายกับเป้าหมายหลักของแผนพัฒนาฯ ฉบับที่ ๑๓ และยุทธศาสตร์ชาติ**

หมุดหมายที่ ๕ ไทยเป็นประตูการค้าการลงทุนและยุทธศาสตร์ทางโลจิสติกส์ที่สำคัญของประเทศ มีความเชื่อมโยงกับเป้าหมายหลักของแผนพัฒนาฯ ฉบับที่ ๑๓ ได้แก่

**เป้าหมายที่ ๑)** การปรับโครงสร้าง ภาคการผลิตและบริการสู่เศรษฐกิจฐานนวัตกรรม

**เป้าหมายที่ ๒)** การพัฒนาคนสำหรับโลกยุคใหม่

**เป้าหมายที่ ๓)** การมุ่งสู่สังคมแห่งโอกาสและความเป็นธรรม

**เป้าหมายที่ ๔)** การเปลี่ยนผ่านการผลิตและบริการไปสู่ ความยั่งยืน โดยทำให้ประเทศไทยมีระบบนิเวศที่สนับสนุนการค้าการลงทุนสามารถเป็นฐานการค้าการลงทุน ที่สำคัญของภูมิภาค เพิ่มผลิตภาพและโอกาสของผู้ประกอบการไทยให้สามารถเชื่อมโยงกับห่วงโซ่มูลค่าระดับ ภูมิภาคและระดับโลกและยกระดับขีดความสามารถในการแข่งขันของประเทศทั้งภาคการผลิตและบริการสำคัญ ซึ่งมีความสอดคล้องกับยุทธศาสตร์ชาติภายใต้รัฐธรรมนูญแห่งราชอาณาจักรไทย พ.ศ. ๒๕๖๐ ในยุทธศาสตร์ชาติ ด้านความมั่นคง ในมิติความร่วมมือทางการพัฒนากับประเทศเพื่อนบ้าน ภูมิภาค โลก รวมถึงองค์กรภาครัฐ และที่มีใช้ภาครัฐ รวมทั้งยุทธศาสตร์ชาติด้านการสร้างความสามารถในการแข่งขัน ในมิติการพัฒนาอุตสาหกรรมและบริการแห่งอนาคต การพัฒนาโครงสร้างพื้นฐานเชื่อมโยงไทย เชื่อมโลก ที่มุ่งเน้นเชื่อมโยงโครงข่ายคมนาคมและ บริการโลจิสติกส์อย่าง

ไว้ร่อยต่อ และการรักษาและเสริมเสถียรภาพทางเศรษฐกิจมหภาค ที่มุ่งเน้นการเชื่อมโยง การค้าการลงทุนของไทยกับต่างประเทศและขยายความร่วมมือทางการค้าการลงทุน และยุทธศาสตร์ชาติด้าน การสร้างการเติบโตบนคุณภาพชีวิตที่เป็นมิตรต่อสิ่งแวดล้อม ในมิติการสร้างการเติบโตอย่างยั่งยืนบนสังคมที่เป็น มิตรต่อสภาพภูมิอากาศ ที่มุ่งเน้นการลดการปล่อยก๊าซเรือนกระจกและสร้างสังคมคาร์บอนต่ำ ในขณะที่เดียวกัน ยังมีความเชื่อมโยงกับแผนแม่บทภายใต้ยุทธศาสตร์ชาติในประเด็นสำคัญ ได้แก่

๑) การต่างประเทศ ในการขยายความร่วมมือในด้านเศรษฐกิจ การค้า การคมนาคม และทรัพยากรมนุษย์ ทั้งในระดับทวิภาคีและพหุภาคีกับนานาชาติโดยเฉพาะในกลุ่มอนุภูมิภาคและภูมิภาคเอเชีย

๒) อุตสาหกรรมและ บริการแห่งอนาคต ที่ให้ความสำคัญกับการพัฒนาต่อยอดอุตสาหกรรมเป้าหมายของประเทศไปสู่อุตสาหกรรม อนาคตที่เติบโตเป็นเสาหลักของเศรษฐกิจไทยและการสร้างสภาพแวดล้อมที่เอื้ออำนวยต่อการพัฒนาของ อุตสาหกรรมและบริการ

๓) โครงสร้างพื้นฐาน ระบบโลจิสติกส์ และดิจิทัล โดยมุ่งเน้นการขยายขีดความสามารถ พัฒนาคุณภาพและประสิทธิภาพของโครงสร้างพื้นฐานด้านคมนาคมและระบบโลจิสติกส์ เพื่อยกระดับผลิตภาพของภาคการผลิตและบริการ ลดต้นทุนการผลิตและบริการที่แข่งขันได้ในระดับสากล สนับสนุนให้เกิดความเชื่อมโยงกับอนุภูมิภาคและภูมิภาคอย่างเป็นระบบ และ

๔) การเติบโตอย่างยั่งยืน โดยมุ่งเน้น ๖๗ การลดการปล่อยก๊าซเรือนกระจก ใช้ประโยชน์และสร้างการเติบโตบนฐานทรัพยากรธรรมชาติและสิ่งแวดล้อม และการลงทุนที่เป็นมิตรต่อสภาพภูมิอากาศในการพัฒนาโครงสร้างพื้นฐานของภาครัฐและภาคเอกชน

**๒.๒ เป้าหมาย ตัวชี้วัด และค่าเป้าหมายของการพัฒนาระดับมหุดมหาย**

เป้าหมายที่ ๑ ไทยเป็นประตูการค้าการลงทุนในภูมิภาค

เป้าหมายที่ ๒ ไทยเป็นห่วงโซ่อุปทานของภูมิภาค

เป้าหมายที่ ๓ ไทยเป็นประตูและทางเชื่อมโครงข่ายคมนาคมและโลจิสติกส์ของภูมิภาค

**๓. แผนที่กลยุทธ์**

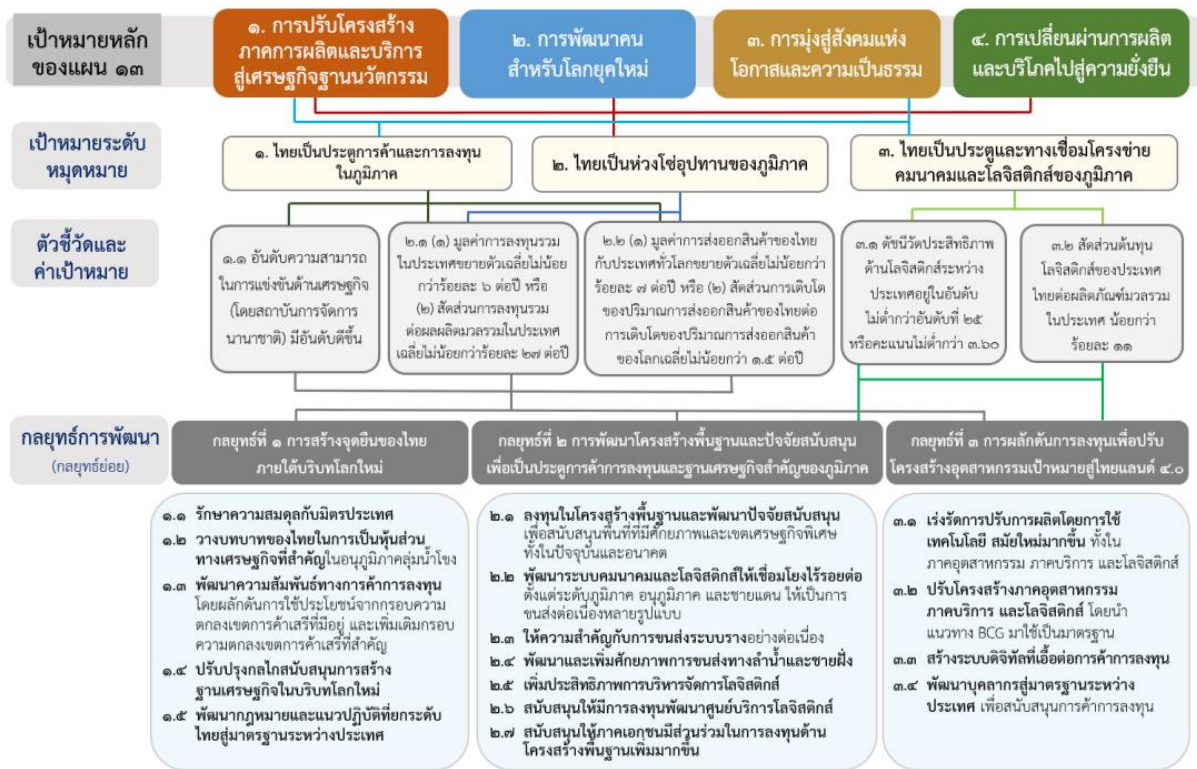



#### ๔. กลยุทธ์การพัฒนา

กลยุทธ์ที่ ๑ การสร้างจุดยืนของไทยภายใต้บริบทโลกใหม่

กลยุทธ์ที่ ๒ การพัฒนาโครงสร้างพื้นฐานและปัจจัยสนับสนุนเพื่อเป็นประตูการค้าการลงทุน และฐานเศรษฐกิจ สำคัญของภูมิภาค

กลยุทธ์ที่ ๓ การผลักดันการลงทุนเพื่อปรับโครงสร้างอุตสาหกรรมเป้าหมายสู่ไทยแลนด์ ๔.๐

**หมวดหมู่ที่ ๒ ไทยเป็นศูนย์กลางอุตสาหกรรมอิเล็กทรอนิกส์อัจฉริยะและอุตสาหกรรมดิจิทัล ของอาเซียน**

##### ๑. สถานการณ์การพัฒนาที่ผ่านมา

อุตสาหกรรมไฟฟ้าและอิเล็กทรอนิกส์เป็นอุตสาหกรรมสำคัญของประเทศไทยมายาวนานกว่า ๕๐ ปี และมีความสำคัญอย่างมากต่อเศรษฐกิจของประเทศ โดยปัจจุบันประเทศไทยส่งออกเครื่องใช้ไฟฟ้าและอุปกรณ์ อิเล็กทรอนิกส์เป็นอันดับที่ ๑๓ ของโลก และเป็นอันดับที่ ๔ ของอาเซียน มีมูลค่าการส่งออก ๑.๙ ล้านล้านบาท (หรือคิดเป็นสัดส่วนประมาณร้อยละ ๒๔.๓ ของมูลค่าการส่งออกสินค้าทั้งหมดของประเทศ) และก่อให้เกิดการจ้างงาน รวมทั้งสิ้นมากกว่า ๗๕๐,๐๐๐ คน อย่างไรก็ตาม อุตสาหกรรมไฟฟ้าและอิเล็กทรอนิกส์ของไทยส่วนใหญ่ ยังคงพึ่งพาการลงทุนโดยตรงจากต่างประเทศ และผู้ประกอบการไทยเป็นเพียงผู้รับจ้างประกอบที่ไม่มีเทคโนโลยี เป็นของตนเอง ทั้งยังขาดความเชื่อมโยงระหว่างการผลิตและการวิจัยและพัฒนาการผลิตเชิงพาณิชย์ โดยการมีโครงสร้าง การผลิตที่พึ่งพาแรงงานสูงและใช้เงินลงทุนต่ำ ส่งผลให้อุตสาหกรรมไฟฟ้าและอิเล็กทรอนิกส์ของไทยยังไม่สามารถ ก้าวเป็นผู้นำตลาดของอาเซียน และไม่สามารถสร้างมูลค่าเพิ่มทางเศรษฐกิจให้แก่ประเทศได้เท่าที่ควร

##### ๒. เป้าหมายการพัฒนา

**๒.๑ ความเชื่อมโยงของหมวดหมู่กับเป้าหมายหลักของแผนพัฒนาฯ ฉบับที่ ๑๓ และยุทธศาสตร์ชาติ**

หมวดหมู่ที่ ๒ มุ่งตอบสนองต่อเป้าหมายหลักของแผนพัฒนาฯ ฉบับที่ ๑๓ จำนวน ๓ เป้าหมาย ได้แก่

เป้าหมายที่ ๑) การปรับโครงสร้างภาคการผลิตและบริการสู่เศรษฐกิจฐานนวัตกรรม โดยการ พัฒนา ต่อยอดฐานอุตสาหกรรมอิเล็กทรอนิกส์ของประเทศไทยในปัจจุบันให้เป็นอุตสาหกรรมอิเล็กทรอนิกส์อัจฉริยะ ที่มุ่งเน้นการผลิตชิ้นส่วนประกอบที่สำคัญในห่วงโซ่อุปทานอาเซียน เป็นที่ต้องการของตลาดในอนาคต และมีมูลค่าสูง รวมถึงการพัฒนาความสามารถในการแข่งขันของอุตสาหกรรมดิจิทัล

เป้าหมายที่ ๒) การพัฒนา คนสำหรับโลกยุคใหม่ โดยการพัฒนากำลังคนที่มีทักษะที่สอดคล้อง กับความต้องการของอุตสาหกรรมและบริการ ในอนาคต รวมถึงอุตสาหกรรมอิเล็กทรอนิกส์อัจฉริยะและ อุตสาหกรรมและบริการดิจิทัลของประเทศ และ

เป้าหมายที่ ๕) การเสริมสร้างความสามารถของประเทศในการรับมือกับการเปลี่ยนแปลงและ ความเสี่ยงภายใต้ บริบทโลกใหม่ โดยการส่งเสริมการนำ เทคโนโลยีดิจิทัลมาใช้ประโยชน์ในหลากหลายภาคส่วน และหลากหลายมิติ ซึ่งมีความสอดคล้องกับเป้าหมายตามยุทธศาสตร์ชาติด้านความมั่นคง ในมิติการพัฒนาคน เครื่องมือ เทคโนโลยี และระบบฐานข้อมูลขนาดใหญ่ให้มีความพร้อมสามารถรับมือภัยคุกคาม ควบคู่กับการ ป้องกันและแก้ไขปัญหา ความมั่นคงและความปลอดภัยทางไซเบอร์ ยุทธศาสตร์ชาติด้านการสร้างความสามารถ ในการแข่งขัน ในมิติ การพัฒนาอุตสาหกรรมและบริการแห่งอนาคตที่ให้ความสำคัญพัฒนาต่อยอดอุตสาหกรรม เป้าหมายของประเทศ ไปสู่อุตสาหกรรมอนาคตที่เติบโตเป็นเสาหลักของเศรษฐกิจไทยและการสร้าง สภาพแวดล้อมที่เอื้ออำนวย ต่อการพัฒนาของอุตสาหกรรมและบริการ การพัฒนาโครงสร้างพื้นฐานด้าน เทคโนโลยีที่มีคุณภาพ ครอบคลุม เพียงพอและเข้าถึงได้ทั้งในด้านพื้นที่และราคา และยุทธศาสตร์ชาติด้านการ สร้างการเติบโตบนคุณภาพชีวิต ที่เป็นมิตรต่อสิ่งแวดล้อม ในมิติการสร้างการเติบโตอย่างยั่งยืนบนสังคมที่เป็นมิตร ต่อสภาพภูมิอากาศ โดยเป็นการใช้ประโยชน์จากความก้าวหน้าทางเทคโนโลยีในการประกอบธุรกิจและดำเนิน ชีวิต เพื่อลดการปล่อย ก๊าซเรือนกระจกและสร้างสังคมคาร์บอนต่ำ

## ๒.๒ เป้าหมาย ตัวชี้วัด และค่าเป้าหมายของการพัฒนาระดับมหุดหมาย

เป้าหมายที่ ๑ เศรษฐกิจดิจิทัลภายในประเทศมีการขยายตัวเพิ่มขึ้น

เป้าหมายที่ ๒ การส่งออกของอุตสาหกรรมอิเล็กทรอนิกส์อัจฉริยะของประเทศเพิ่มขึ้น

เป้าหมายที่ ๓ อุตสาหกรรมดิจิทัลและอุตสาหกรรมอิเล็กทรอนิกส์อัจฉริยะของประเทศมีความ

เข้มแข็งขึ้น

### ๓. แผนที่กลยุทธ์



### ๔. กลยุทธ์การพัฒนา

กลยุทธ์ที่ ๑ การขับเคลื่อนสังคมและเศรษฐกิจไทยด้วยดิจิทัล

กลยุทธ์ที่ ๒ การพัฒนาต่อยอดฐานอุตสาหกรรมไฟฟ้าและอิเล็กทรอนิกส์

กลยุทธ์ที่ ๓ อุตสาหกรรมดิจิทัลในประเทศที่สามารถแข่งขันได้

กลยุทธ์ที่ ๔ การพัฒนาระบบนิเวศเพื่อสนับสนุนการพัฒนาอุตสาหกรรมอิเล็กทรอนิกส์

อัจฉริยะ อุตสาหกรรม และบริการดิจิทัล

มหุดหมายที่ ๗ ไทยมีวิสาหกิจขนาดกลางและขนาดย่อมที่เข้มแข็ง มีศักยภาพสูง และสามารถแข่งขันได้

#### ๑. สถานการณ์การพัฒนาด้านผ่านมา

วิสาหกิจขนาดกลางและขนาดย่อม เป็นผู้ประกอบการส่วนใหญ่ที่มีจำนวนมากกว่าร้อยละ ๙๙ ของจำนวนวิสาหกิจภายในประเทศไทยสร้างการจ้างงานสัดส่วนกว่าร้อยละ ๗๑.๘๖ ของจำนวนการจ้างงานรวม ก่อให้เกิดมูลค่าเพิ่มแก่ระบบเศรษฐกิจ โดยวัดจากผลิตภัณฑ์มวลรวมในประเทศของวิสาหกิจขนาดกลางและขนาดย่อม ณ ปี ๒๕๖๔ มีมูลค่ารวม ๕.๖ ล้านล้านบาท คิดเป็นสัดส่วนร้อยละ ๓๔.๖ ของผลิตภัณฑ์มวลรวมภายในประเทศ และมีอัตราการขยายตัวเฉลี่ยร้อยละ ๓.๔ ต่อปีในช่วง ๕ ปีแรก (พ.ศ. ๒๕๖๐ - ๒๕๖๔) ของแผนพัฒนาฯ ฉบับที่ ๑๒ อย่างไรก็ตาม การแพร่ระบาดของโควิด-๑๙ ตั้งแต่ในช่วงปลายปี ๒๕๖๒ ได้ส่งผลให้รายได้ในหลายสาขา ธุรกิจลดลง ทำให้วิสาหกิจขนาดกลางและขนาดย่อม เผชิญปัญหาการขาดสภาพคล่องอย่างรุนแรง นำไปสู่การชะลอ การจ้างงาน หยุดกิจการชั่วคราว หรือแม้กระทั่งยุติกิจการแบบถาวร

บริบทของโลกและสังคมที่เปลี่ยนแปลงไปอย่างรวดเร็วและรุนแรง ส่งผลให้วิสาหกิจขนาดกลาง และขนาดย่อม ต้องเผชิญความท้าทายจากปัจจัยทั้งภายในและภายนอก และต้องเร่งปรับตัวให้เท่าทันเพื่อเพิ่มความสามารถ ในการแข่งขันของธุรกิจ โดยเฉพาะการเติบโตอย่างรวดเร็วไร้ขีดจำกัดของเทคโนโลยีกระตุ้นให้ผู้ประกอบการ ต้องเปลี่ยนผ่านรูปแบบการดำเนินธุรกิจไปสู่ธุรกิจที่พึ่งพาเทคโนโลยีมากขึ้น การเข้าสู่สังคมสูงวัย ส่งผลต่อ การลดลงของจำนวนแรงงานและการเปลี่ยนแปลงพฤติกรรมของผู้บริโภคโดยหันไปใช้จ่ายเพื่อบริโภคสินค้า และบริการเกี่ยวกับสุขภาพเพิ่มมากขึ้น ในขณะที่การเปลี่ยนแปลงของสภาพภูมิอากาศอย่างฉับพลัน ทำให้ผลิตภัณฑ์จากธรรมชาติไม่สม่ำเสมอ ส่งผลให้ผู้บริโภคมีความตื่นตัวและบริโภคสินค้าและบริการที่ยั่งยืน เป็นมิตรกับสิ่งแวดล้อมมากยิ่งขึ้น นอกจากนี้ผลกระทบอย่างรุนแรงจากการแพร่ระบาดของโควิด-๑๙ ยังเป็นปัจจัย ผลักดันผู้ประกอบการให้เพิ่มความยืดหยุ่นในการทำธุรกิจและเปลี่ยนผ่านไปสู่การใช้เทคโนโลยีดิจิทัล เครื่องจักร และระบบอัตโนมัติ ผลงานวิจัยพัฒนาและนวัตกรรมเพื่อเพิ่มประสิทธิภาพและผลผลิตภาพ เชื่อมโยงธุรกิจเข้ากับ ห่วงโซ่คุณค่าโลกและลดการพึ่งพาตลาดใดตลาดหนึ่งเป็นหลักอันเป็นการเพิ่มโอกาสทางธุรกิจและกระจาย ๘๑ ความเสี่ยง ในขณะที่ภาครัฐต้องเร่งปรับปรุงและยกระดับประสิทธิภาพระบบการส่งเสริมและพัฒนาวិสาหกิจ ขนาดกลางและขนาดย่อม ให้มีลักษณะมุ่งเป้าตอปัจจัยผู้ประกอบการบนฐานความเข้าใจธุรกิจที่มี ความหลากหลาย จูงใจให้ผู้ประกอบการเข้าระบบและได้รับการพัฒนาอย่างทั่วถึงและเท่าเทียม สามารถดำเนิน ธุรกิจได้อย่างเข้มแข็งและขยายขนาดธุรกิจได้

## **๒. เป้าหมายการพัฒนา**

### **๒.๑ ความเชื่อมโยงของหมุดหมายกับเป้าหมายหลักของแผนพัฒนาฯ ฉบับที่ ๑๓ และ ยุทธศาสตร์ชาติ**

การส่งเสริมและพัฒนาวิสาหกิจขนาดกลางและขนาดย่อมไทยให้เข้มแข็ง มีศักยภาพสูง และสามารถ แข่งขันได้ เป็นแนวทางการพัฒนาที่สอดคล้องกับยุทธศาสตร์ชาติ โดยเฉพาะในยุทธศาสตร์ชาติด้านการ สร้าง ความสามารถในการแข่งขันใน ๒ เป้าหมาย ได้แก่ ประเทศไทยเป็นประเทศที่พัฒนาแล้ว เศรษฐกิจเติบโต อย่าง มีเสถียรภาพและยั่งยืน และประเทศไทยมีขีดความสามารถในการแข่งขันสูงขึ้น ในประเด็นการพัฒนา เศรษฐกิจ บนพื้นฐานผู้ประกอบการยุคใหม่ ผ่านการสร้างผู้ประกอบการอัจฉริยะยุคใหม่ที่มีทักษะและจิต วิญญาณของ การเป็นผู้ประกอบการที่มีความสามารถในการแข่งขันและมีอัตลักษณ์ชัดเจน สามารถปรับตัวและ ประยุกต์ใช้ เครื่องมือและใช้ประโยชน์จากเทคโนโลยีดิจิทัลและนวัตกรรมในการประกอบธุรกิจ และได้รับการ ส่งเสริมให้เข้าถึง แหล่งเงินทุนและแหล่งเงินทุนทางเลือกด้วยการใช้ประโยชน์จากข้อมูลทั้งด้านการเงิน และที่ มิใช่การเงินรวมทั้งสามารถเข้าถึงตลาดทั้งในและต่างประเทศทั้งทางออนไลน์และออฟไลน์ที่เหมาะสมตาม ศักยภาพของ ผู้ประกอบการ โดยมีโอกาสเข้าถึงข้อมูลและได้รับการอำนวยความสะดวกและสนับสนุนให้ สามารถเข้าถึงข้อมูล ระบบคลังข้อมูลและความรู้กลางของภาครัฐอย่างเท่าเทียมและทั่วถึง พร้อมทั้งยัง สอดคล้องตามยุทธศาสตร์ชาติ ด้านการพัฒนาและเสริมสร้างศักยภาพทรัพยากรมนุษย์ ในเป้าหมายสังคมไทย มีสภาพแวดล้อมที่เอื้อและสนับสนุน ต่อการพัฒนาคอนตลอดช่วงชีวิต ในประเด็นการกระตุ้นให้ภาคธุรกิจมีการ บริหารจัดการอย่างมีธรรมาภิบาล โดยคำนึงถึงต้นทุนทางสังคมและกระตุ้นให้เกิดการประกอบธุรกิจเพื่อสังคม รวมทั้งยุทธศาสตร์ชาติด้านการสร้าง โอกาสและความเสมอภาคทางสังคม ใน ๒ เป้าหมาย ได้แก่ การกระจาย ศูนย์กลางความเจริญทางเศรษฐกิจ และสังคม เพิ่มโอกาสให้ทุกภาคส่วนเข้ามาเป็นกำลังของการพัฒนาประเทศ ในทุกระดับ และการเพิ่มขีด ความสามารถของชุมชนท้องถิ่นในการพัฒนา การพึ่งตนเองและการจัดการตนเอง เพื่อสร้างสังคมคุณภาพ ในประเด็นการปรับโครงสร้างเศรษฐกิจฐานรากเพื่อยกระดับเกษตรกรสู่การเป็น ผู้ประกอบการธุรกิจขนาดกลาง และขนาดย่อมในภาคการเกษตรอีกด้วย นอกจากนี้ แนวทางการพัฒนาตาม หมุดหมายที่ ๗ ไทยมีวิสาหกิจขนาดกลางและขนาดย่อมที่เข้มแข็ง มีศักยภาพสูง และสามารถแข่งขันได้ ยังสอดคล้องกับเป้าหมายหลักของแผนพัฒนาฯ ฉบับที่ ๑๓ ใน

**เป้าหมายที่ ๑) การปรับโครงสร้างภาคการผลิตและบริการสู่เศรษฐกิจฐานนวัตกรรม**  
 ในประเด็นภาคการผลิตและบริการ สำคัญได้รับการยกระดับให้มีขีดความสามารถในการแข่งขันที่สูงขึ้น เศรษฐกิจท้องถิ่นและผู้ประกอบการรายย่อย สามารถเชื่อมโยงกับห่วงโซ่มูลค่า และไทยมีระบบนิเวศที่สนับสนุน การค้าการลงทุนและการพัฒนานวัตกรรม ผ่านการสร้างและพัฒนาผู้ประกอบการวิสาหกิจขนาดกลางและขนาด ย่อมในแต่ละภาคธุรกิจของประเทศให้ สามารถแข่งขันได้ อีกทั้งเชื่อมโยงผู้ประกอบการวิสาหกิจขนาดกลางและ ขนาดย่อมกับห่วงโซ่มูลค่าโลก โดยมี ระบบนิเวศในการประกอบธุรกิจที่เหมาะสมสำหรับผู้ประกอบการในแต่ละ ประเภทและสาขาธุรกิจ

**เป้าหมายที่ ๒) การพัฒนาคนสำหรับโลกยุคใหม่** ในประเด็นพัฒนาให้คนไทยมีทักษะและ คุณลักษณะที่เหมาะสมกับโลกยุค ๘๒ ใหม่ ทั้งทักษะในด้านความรู้ ทักษะทางพฤติกรรม และคุณลักษณะ ตามบรรทัดฐานที่ดีของสังคม และ

**เป้าหมายที่ ๓) การมุ่งสู่สังคมแห่งโอกาสและความเป็นธรรม** ในประเด็นการลดความเหลื่อมล้ำ ทั้งเชิงรายได้ ความมั่งคั่ง และโอกาสในการแข่งขันของภาคธุรกิจ ผ่านการส่งเสริมการแข่งขันที่เป็นธรรมและเปิด กว้างสำหรับผู้ประกอบการ วิสาหกิจขนาดกลางและขนาดย่อม ให้สามารถแข่งขันได้อย่างยั่งยืน

**๒.๒ เป้าหมาย ตัวชี้วัด และค่าเป้าหมายของภาพพัฒนาระดับมหุดหมาย**

**เป้าหมายที่ ๑** วิสาหกิจขนาดกลางและขนาดย่อมมีสภาพแวดล้อมที่เอื้ออำนวยต่อการเติบโต และแข่งขันได้

**เป้าหมายที่ ๒** วิสาหกิจขนาดกลางและขนาดย่อม มีศักยภาพสูงในการดำเนินธุรกิจ สามารถ ยกระดับและปรับตัวเข้าสู่ การแข่งขันใหม่

**เป้าหมายที่ ๓** วิสาหกิจขนาดกลางและขนาดย่อมสามารถเข้าถึงและได้รับการส่งเสริมอย่างมี ประสิทธิภาพ จากภาครัฐ

**๓. แผนที่กลยุทธ์**



#### ๔. กลยุทธ์การพัฒนา

**กลยุทธ์ที่ ๑** การพัฒนาระบบนิเวศให้เอื้ออำนวยต่อการทำธุรกิจและการยกระดับความสามารถในการแข่งขัน ของวิสาหกิจขนาดกลางและขนาดย่อม

**กลยุทธ์ที่ ๒** การพัฒนาแพลตฟอร์มเชื่อมโยงฐานข้อมูลวิสาหกิจขนาดกลางและขนาดย่อม และส่งเสริมให้ วิสาหกิจขนาดกลางและขนาดย่อมเข้าสู่ระบบ

**กลยุทธ์ที่ ๓** จัดให้มีกลไกทางการเงินที่เหมาะสมกับลักษณะเฉพาะของวิสาหกิจขนาดกลางและขนาดย่อม เพื่อให้วิสาหกิจขนาดกลางและขนาดย่อมทุกกลุ่มสามารถเข้าถึงแหล่งทุนได้อย่างทั่วถึง

**กลยุทธ์ที่ ๔** การส่งเสริมการพัฒนา วิสาหกิจขนาดกลางและขนาดย่อม ให้เป็นผู้ประกอบการในยุคดิจิทัล

**กลยุทธ์ที่ ๕** การยกระดับประสิทธิภาพกระบวนการส่งเสริมวิสาหกิจขนาดกลางและขนาดย่อมของภาครัฐ

**กลยุทธ์ที่ ๖** การพัฒนาระบบนิเวศให้เอื้อต่อการสร้างธุรกิจสตาร์ทอัพ และผู้ประกอบการที่ขับเคลื่อนด้วย นวัตกรรม รวมทั้งให้เข้าถึงแหล่งเงินทุนที่เหมาะสม และเชื่อมโยงเข้าสู่เครือข่ายระดับโลก และยกระดับสู่ตลาด ต่างประเทศ

**กลยุทธ์ที่ ๗** การส่งเสริมวิสาหกิจเพื่อสังคมให้มีศักยภาพการดำเนินการในเชิงธุรกิจ

**หมุดหมายที่ ๘** ไทยมีพื้นที่และเมืองอัจฉริยะที่น่าอยู่ ปลอดภัย เติบโตได้อย่างยั่งยืน

#### ๑. สถานการณ์การพัฒนาที่ผ่านมา

ผลการพัฒนาที่ผ่านมาภายใต้ยุทธศาสตร์ที่ ๙ ของแผนพัฒนาเศรษฐกิจและสังคมแห่งชาติ ฉบับที่ ๑๒ ซึ่งให้ความสำคัญกับการกระจายความเจริญและยกระดับรายได้ของประชาชน และลดการกระจุกตัวของ การพัฒนาในกรุงเทพฯ ภาคกลาง และภาคตะวันออกไปสู่ภาคอื่น ๆ ของประเทศ ปรากฏว่าการพัฒนาของไทย ยังไม่ประสบความสำเร็จเท่าที่ควร แม้ว่าการพัฒนาภาคส่วนใหญ่จะสามารถลดความไม่เสมอภาคในการกระจาย รายได้ลงได้ แต่การพัฒนา ยังคงกระจุกตัวอยู่ในพื้นที่กรุงเทพฯ ภาคกลาง และภาคตะวันออก โดยกรุงเทพฯ มีสัดส่วนมูลค่าผลิตภัณฑ์จังหวัดต่อผลิตภัณฑ์มวลรวมในประเทศสูงที่สุด และเป็นพื้นที่เดียวซึ่งมีสัดส่วนเพิ่มขึ้น จากร้อยละ ๓๒.๗ ในปี ๒๕๖๐ เป็นร้อยละ ๓๓.๘ ในปี ๒๕๖๒ ในขณะที่ภาคอื่น ๆ มีสัดส่วนมูลค่าผลิตภัณฑ์ภาค ต่อผลิตภัณฑ์มวลรวมในประเทศลดลง โดยภาคเหนือ ภาคตะวันออกเฉียงเหนือ ภาคใต้ และภาคใต้ชายแดน มีสัดส่วนมูลค่าผลิตภัณฑ์ต่อประเทศเพียงร้อยละ ๗.๗ ๙.๔ ๗.๙ และ ๐.๘ ตามลำดับ ในส่วนของการพัฒนาในระดับ พื้นที่ พบว่ามีความก้าวหน้าการดำเนินงานในทุกพื้นที่ โดยเขตพัฒนาเศรษฐกิจพิเศษชายแดน ๑๐ พื้นที่ นับตั้งแต่ ปี๒๕๕๘ ถึงเดือนมิถุนายน ๒๕๖๔ มีมูลค่าการลงทุนที่ได้รับการส่งเสริมจากสำนักงานคณะกรรมการส่งเสริม การลงทุน (สกท.) รวม ๘,๖๕๘ ล้านบาท มีการจัดตั้งธุรกิจใหม่ในพื้นที่ จำนวน ๔,๙๗๕ ราย มูลค่าทุนจดทะเบียน รวม ๙,๘๒๓.๐๓ ล้านบาท มีการจ้างงานแรงงานต่างด้าวตั้งแต่ปี ๒๕๖๐ ถึงเดือนพฤษภาคม ๒๕๖๔ จำนวนทั้งสิ้น ๔๕๖,๐๕๒ คน และมีการพัฒนาโครงสร้างพื้นฐานตั้งแต่ปี ๒๕๕๙ - ๒๕๖๔ วงเงินรวม ๔๗,๒๒๓.๔๕ ล้านบาท เช่น ทางหลวง อาคารท่าอากาศยาน สะพาน และด่านพรมแดน เป็นต้น สำหรับเขตพัฒนาพิเศษภาคตะวันออก มีมูลค่าการลงทุนที่ได้รับการส่งเสริมจาก สกท. ในปี ๒๕๕๙ - ๒๕๖๓ รวม ๑,๔๕๕,๑๒๑ ล้านบาท และ การพัฒนา ในระดับเมือง พบว่าประเทศไทยมีความเป็นเมืองเพิ่มมากขึ้น โดยในปี ๒๕๖๓ ประชากรในเขตเมือง (เทศบาล) มีประมาณ ๒๓ ล้านคน (ร้อยละ ๓๔.๔๗) เพิ่มขึ้นจากปี ๒๕๕๔ ซึ่งมีประชากรในเมืองประมาณ ๒๑ ล้านคน (ร้อยละ ๓๓.๙๑)

## ๒. เป้าหมายการพัฒนา

### ๒.๑ ความเชื่อมโยงของหมวดหมายกับเป้าหมายหลักของแผนพัฒนาฯ ฉบับที่ ๑๓ และ ยุทธศาสตร์ชาติ

แผนพัฒนาฯ ฉบับที่ ๑๓ หมวดหมายที่ ๘ ไทยมีพื้นที่และเมืองอัจฉริยะที่น่าอยู่ ปลอดภัย เติบโต ได้อย่างยั่งยืน มีความเชื่อมโยงกับยุทธศาสตร์ชาติ(พ.ศ. ๒๕๖๑ – ๒๕๘๐) ใน ๓ ด้านหลัก ได้แก่ ยุทธศาสตร์ ชาติ ด้านการสร้างความสามารถในการแข่งขัน ในเป้าหมาย ประเทศไทยเป็นประเทศที่พัฒนาแล้ว เศรษฐกิจ เติบโต อย่างมีเสถียรภาพและยั่งยืน ยุทธศาสตร์ชาติด้านการสร้างโอกาสและความเสมอภาคทางสังคม ใน เป้าหมาย การกระจายศูนย์กลางความเจริญทางเศรษฐกิจและสังคม เพิ่มโอกาสให้ทุกภาคส่วนเข้ามาเป็นกำลัง ของการพัฒนา ประเทศในทุกระดับ และการเพิ่มขีดความสามารถของชุมชนท้องถิ่นในการพัฒนา การพึ่งตนเอง และการจัดการ ตนเองเพื่อสร้างสังคมคุณภาพ และยุทธศาสตร์ชาติด้านการสร้างการเติบโตบนคุณภาพชีวิตที่เป็นมิตรต่อ สิ่งแวดล้อม ในเป้าหมาย การใช้ประโยชน์และสร้างการเติบโตบนฐานทรัพยากรธรรมชาติและ สิ่งแวดล้อมให้สมดุล ภายในขีดความสามารถของระบบนิเวศ นอกจากนี้ แผนกลยุทธ์ของหมวดหมายที่ ๘ ยังสนับสนุน ๕ เป้าหมาย หลักของแผนพัฒนาฯ ฉบับที่ ๑๓ ดังนี้

เป้าหมายที่ ๑) การปรับโครงสร้างการผลิตสู่เศรษฐกิจฐานนวัตกรรม โดยสร้างเศรษฐกิจท้องถิ่น และยกระดับผู้ประกอบการให้สามารถเชื่อมโยงกับห่วงโซ่มูลค่าของภาคการผลิต ระดับประเทศ กระจาย ผลประโยชน์สู่เศรษฐกิจฐานราก

เป้าหมายที่ ๒) การพัฒนาคนสู่โลกยุคใหม่ โดยมุ่งเน้น การพัฒนากำลังคนให้มีคุณภาพ สอดคล้องกับความต้องการของตลาดแรงงานและส่งเสริมความมั่นคงในชีวิตของ ประชาชนผ่านการพัฒนาพื้นที่ และเมือง

เป้าหมายที่ ๓) การมุ่งสู่สังคมแห่งโอกาสและความเป็นธรรม โดยมุ่ง พัฒนาเมืองให้น่าอยู่และมี คุณภาพชีวิตที่ดีสำหรับประชาชนทุกกลุ่มอย่างทั่วถึง โดยคำนึงถึงภูมิภาค

เป้าหมายที่ ๔) การเปลี่ยนผ่านการผลิตและบริการไปสู่ความยั่งยืน โดยมุ่งเน้นให้เมืองใช้ ทรัพยากรอย่างประหยัด และมีประสิทธิภาพ ลดการสร้างขยะและมลพิษ เพื่อสุขภาพอนามัยของประชาชนทุก กลุ่ม และ

เป้าหมายที่ ๕) การเสริมสร้างความสามารถของประเทศในการรับมือกับการเปลี่ยนแปลงและ ความเสี่ยงภายใต้บริบทโลก ใหม่ โดยส่งเสริมให้เมืองยกระดับสู่การเป็นเมืองอัจฉริยะ เป็นการเปลี่ยนผ่านไปสู่ ภาครัฐดิจิทัลในระดับท้องถิ่น รวมทั้งผลักดันให้เมืองเตรียมความพร้อมในการรับมือกับภัยพิบัติและ มีความสามารถในการปรับตัว ต่อการเปลี่ยนแปลงทุกรูปแบบ

### ๒.๒ เป้าหมาย ตัวชี้วัด และค่าเป้าหมายของการพัฒนาระดับหมวดหมาย

เป้าหมายที่ ๑ การเจริญเติบโตทางเศรษฐกิจของภาคและการลงทุนในเขตเศรษฐกิจพิเศษ ขยายตัวเพิ่มขึ้น

เป้าหมายที่ ๒ ความไม่เสมอภาคในการกระจายรายได้ของภาคลดลง

เป้าหมายที่ ๓ การพัฒนาเมืองให้น่าอยู่ อย่างยั่งยืน มีความพร้อมในการรับมือและ ปรับตัว ต่อการเปลี่ยนแปลงทุกรูปแบบ เพื่อให้ประชาชนทุกกลุ่มมีคุณภาพชีวิตที่ดีอย่างทั่วถึง

### ๓. แผนที่กลยุทธ์

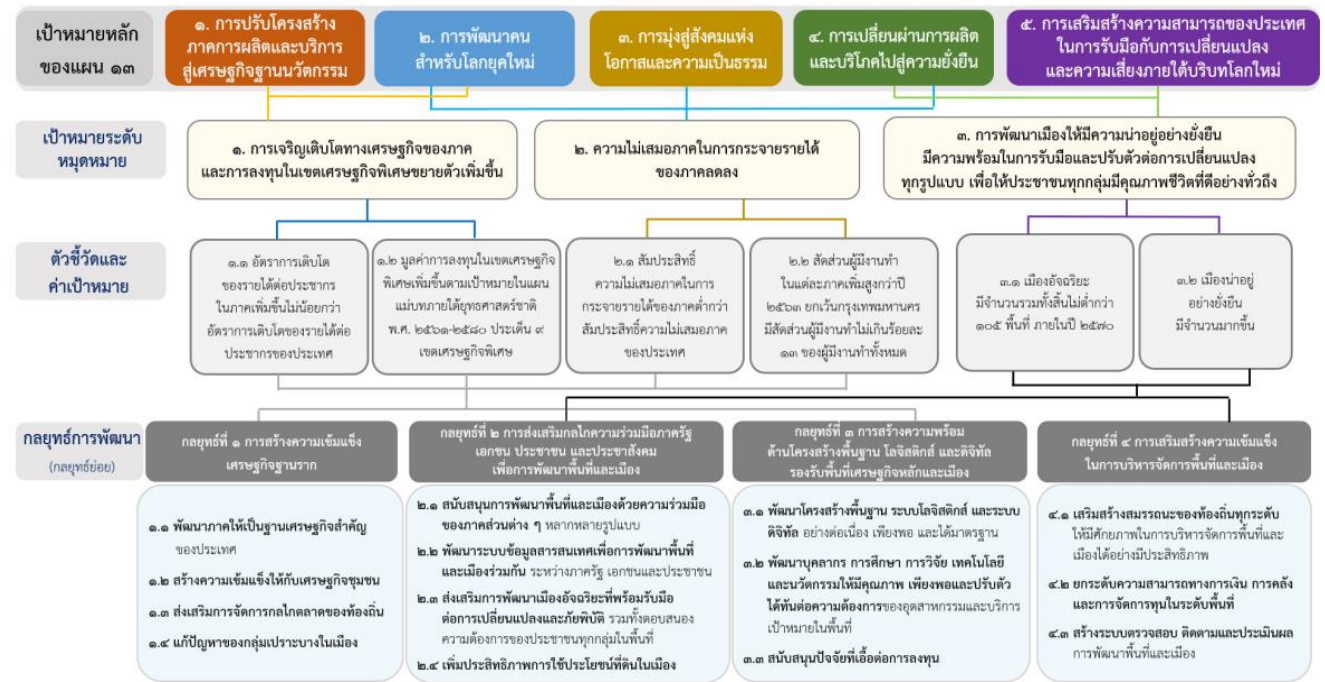

### ๓. กลยุทธ์การพัฒนา

กลยุทธ์ที่ ๑ การสร้างความเข้มแข็งเศรษฐกิจฐานราก

กลยุทธ์ที่ ๒ การส่งเสริมกลไกความร่วมมือภาครัฐ เอกชน ประชาชน และประชาสังคมเพื่อการพัฒนาพื้นที่และเมือง

กลยุทธ์ที่ ๓ การสร้างความพร้อมด้านโครงสร้างพื้นฐาน โลจิสติกส์ และดิจิทัลรองรับพื้นที่เศรษฐกิจหลักและเมือง

กลยุทธ์ที่ ๔ การเสริมสร้างความเข้มแข็งในการบริหารจัดการพื้นที่และเมือง

หมายเหตุที่ ๙ ไทยมีความยากจนข้ามรุ่นลดลง และมีความคุ้มครองทางสังคมที่เพียงพอ เหมาะสม

#### ๑. สถานการณ์การพัฒนาที่ผ่านมา

ความยากจนข้ามรุ่นเป็นปัญหาเชิงโครงสร้างที่เรื้อรังมาตั้งแต่อดีต สืบเนื่องถึงปัจจุบัน และมีแนวโน้มทวีความรุนแรงขึ้นในอนาคต แม้ว่าสัดส่วนคนจนของไทยจะลดลงอย่างต่อเนื่อง แต่ยังคงมีคนจนจำนวนหนึ่ง ที่ติดอยู่ในกับดักความยากจนมาเป็นเวลานาน โดยขาดโอกาสที่จะได้รับผลประโยชน์จากการเจริญเติบโต ทางเศรษฐกิจ และต้องส่งต่อความยากจนไปสู่ลูกหลาน โดยข้อมูลจากระบบบริหารจัดการข้อมูลการพัฒนาคน แบบชี้เป้า ปี ๒๕๖๕ พบว่า คริวเรือนที่มีแนวโน้มจะตกอยู่ในความยากจนข้ามรุ่น หรือเรียกโดยย่อว่า คริวเรือน ยากจนข้ามรุ่น ๒ มีจำนวนถึงประมาณ ๕๙๗,๒๔๘ คริวเรือน หรือประมาณร้อยละ ๑๕ ของคริวเรือนที่มีเด็ก และเยาวชนเป็นสมาชิก นอกจากนี้ จำนวนของคริวเรือนยากจนข้ามรุ่นยังมีแนวโน้มเพิ่มขึ้นจากผลของ การแพร่ระบาดของโควิด-๑๙ ที่คาดว่าจะนำไปสู่การเจริญเติบโตทางเศรษฐกิจที่ตกต่ำต่อเนื่องยาวนาน อันจะส่งผลให้โอกาสในการหลุดพ้นจากกับดักความยากจนยากยิ่งขึ้น

นอกจากความเพียงพอและความครอบคลุมของความคุ้มครองทางสังคมที่จำเพาะในแต่ละช่วงวัยแล้ว ความคุ้มครองทางสังคมของไทยในภาพรวมยังขาดการพัฒนาเชิงระบบ เนื่องจากการจัดความคุ้มครองทางสังคมดำเนินงานโดยหลายหน่วยงาน โดยที่แต่ละหน่วยงานมีการดำเนินงานอย่างแยกส่วน ขาดการบูรณาการ ตั้งแต่ระดับนโยบาย ระดับปฏิบัติจนถึงระดับฐานข้อมูล ส่งผลให้ระดับสิทธิประโยชน์ยังไม่เพียงพอ ในบางกลุ่มเป้าหมาย อีกทั้งยังขาดการติดตามประเมินผล ซึ่งอาจทำให้เกิดการสูญเสียงบประมาณไปกับโครงการที่มีผลกระทบต่ำ จนส่งผลกระทบต่อความยั่งยืนทางการคลัง นอกจากนี้ ยังขาดการเตรียมความพร้อมระบบการให้ความช่วยเหลือในภาวะวิกฤต ส่งผลให้การช่วยเหลือล่าช้า ไม่ตรงกลุ่มเป้าหมาย และไม่มีประสิทธิภาพ

## ๒. เป้าหมายการพัฒนา

๒.๑ ความเชื่อมโยงของหมุดหมายกับเป้าหมายหลักของแผนพัฒนาฯ ฉบับที่ ๑๓ และ ยุทธศาสตร์ชาติ

หมุดหมายที่ ๙ มุ่งตอบสนองต่อเป้าหมายหลักของแผนพัฒนาฯ ฉบับที่ ๑๓ จำนวน ๒ เป้าหมาย ได้แก่

เป้าหมายที่ ๒) การพัฒนาคนสำหรับโลกยุคใหม่ ในด้านการสร้างหลักประกันและความคุ้มครองทางสังคม เพื่อให้คนไทยมีความมั่นคงในชีวิต และ

เป้าหมายที่ ๓) การมุ่งสู่สังคมแห่งโอกาสและความเป็นธรรม โดยการสนับสนุนให้กลุ่มเปราะบางและผู้ด้อยโอกาสมีโอกาสในการเลื่อนขั้นทางเศรษฐกิจและสังคมสูงขึ้น นอกจากนี้ หมุดหมายที่ ๙ ยังมีความสอดคล้องกับเป้าหมายตามยุทธศาสตร์ชาติใน ๒ ด้าน ได้แก่ ยุทธศาสตร์ชาติ ด้านการพัฒนาและเสริมสร้างศักยภาพทรัพยากรมนุษย์ ในประเด็นเป้าหมาย สังคมไทยมีสภาพแวดล้อมที่ เอื้อและสนับสนุนต่อการพัฒนาคนตลอดช่วงชีวิต และ ยุทธศาสตร์ชาติด้านการสร้างโอกาสและความเสมอภาค ทางสังคมใน ๒ ประเด็นเป้าหมาย คือ สร้างความเป็นธรรมและลดความเหลื่อมล้ำในทุกมิติ และกระจายศูนย์กลาง ความเจริญทางเศรษฐกิจและสังคม เพื่อเพิ่มโอกาสให้ทุกภาคส่วนเข้ามาเป็นกำลังของการพัฒนาประเทศในทุกระดับ

### ๒.๒ เป้าหมาย ตัวชี้วัด และค่าเป้าหมายของการพัฒนาระดับหมุดหมาย

เป้าหมายที่ ๑ ครีวเรือนที่มีแนวโน้มกลายเป็นครีวเรือนยากจนข้ามรุ่น มีโอกาสในการเลื่อนสถานะ ทางเศรษฐกิจและสังคม จนสามารถหลุดพ้นจากความยากจนได้อย่างยั่งยืน

เป้าหมายที่ ๒ คนทุกช่วงวัยได้รับความคุ้มครองทางสังคมที่เพียงพอต่อการดำรงชีวิต

## ๓. แผนที่กลยุทธ์





#### ๔. กลยุทธ์การพัฒนา

กลยุทธ์ที่ ๑ การแก้ปัญหาความยากจนข้ามรุ่นแบบมุ่งเป้าให้ครัวเรือนหลุดพ้นความยากจนอย่างยั่งยืน

กลยุทธ์ที่ ๒ การสร้างโอกาสที่เสมอภาคแก่เด็กจากครัวเรือนยากจนข้ามรุ่น

กลยุทธ์ที่ ๓ การยกระดับความคุ้มครองทางสังคมสำหรับคนทุกช่วงวัย

กลยุทธ์ที่ ๔ การพัฒนาระบบความคุ้มครองทางสังคมให้มีประสิทธิภาพ

กลยุทธ์ที่ ๕ การบูรณาการฐานข้อมูลเพื่อลดความยากจนข้ามรุ่นและจัดความคุ้มครองทางสังคม

#### หมายเหตุที่ ๑๐ ไทยมีเศรษฐกิจหมุนเวียนและสังคมคาร์บอนต่ำ

##### ๑. สถานการณ์การพัฒนาที่ผ่านมา

การสร้างการขยายตัวทางเศรษฐกิจตลอดช่วงที่ผ่านมาพึ่งพิงการใช้วัตถุดิบและสินค้าชั้นกลางในเกณฑ์สูง ในขณะที่ประสิทธิภาพการใช้ทรัพยากรในการผลิตสินค้าและบริการยังอยู่ในระดับต่ำ โดยข้อมูลปี ๒๕๖๒ สัดส่วนค่าใช้จ่ายชั้นกลางต่อมูลค่าผลผลิตรวม ที่ร้อยละ ๖๑.๘๕ สูงกว่าสัดส่วนของประเทศญี่ปุ่นและสาธารณรัฐเกาหลี ที่มีค่าร้อยละ ๔๖.๓๘ (ปี ๒๕๕๙) และ ๕๘.๖๕ (ปี ๒๕๖๑) ตามลำดับ รวมถึงข้อมูลรายงานของคณะกรรมการ เศรษฐกิจและสังคมของเอเชียและแปซิฟิกแห่งสหประชาชาติชี้ให้เห็นว่าปริมาณการใช้วัสดุภายในประเทศ ของประเทศไทยในปี ๒๕๕๙ (ค.ศ.๒๐๑๖) อยู่ที่ ๒.๐๖ กิโลกรัมต่อเหรียญสหรัฐ มีค่าสูงกว่าค่าเฉลี่ยของ กลุ่มประเทศในเอเชียแปซิฟิกและค่าเฉลี่ยของกลุ่มองค์การเพื่อความร่วมมือและการพัฒนาทางเศรษฐกิจ แสดงให้เห็นว่าประสิทธิภาพของการใช้ทรัพยากรพื้นฐาน (ชีวมวล โลหะ อโลหะ และพลังงานฟอสซิล) ต่อการพัฒนาเศรษฐกิจของไทยยังต่ำ มีการใช้อย่างสิ้นเปลือง และสร้างมูลค่าเพิ่มได้น้อยกว่าที่ควร

ความท้าทายในการขับเคลื่อนหมายเหตุ การลดลงของความอุดมสมบูรณ์ของทรัพยากรธรรมชาติ ปัญหาสิ่งแวดล้อมและมลพิษที่ทวีความรุนแรงมากขึ้น และแนวโน้มการเพิ่มขึ้นของการปล่อยก๊าซเรือนกระจกอย่างต่อเนื่อง เป็นปัญหาท้าทายที่สำคัญต่อการบรรลุเป้าหมายการพัฒนาที่ยั่งยืนที่สังคมไทยและประชาคมโลกตระหนักและให้ความสำคัญมากขึ้น รวมทั้งเป็นปัจจัยกำหนดความสำเร็จที่สำคัญต่อการบรรลุวิสัยทัศน์ มั่นคง มั่งคั่ง ยั่งยืน ของการพัฒนาภายใต้ยุทธศาสตร์ชาติ สอดคล้องกับการดำเนินงานของรัฐบาล ที่ได้ให้ความสำคัญกับการขับเคลื่อนโมเดลการพัฒนาเศรษฐกิจชีวภาพ เศรษฐกิจหมุนเวียน เศรษฐกิจสีเขียว เพื่อเป้าหมายการพัฒนาที่ยั่งยืน การขับเคลื่อนการแก้ไขปัญหาหมอกพิษด้านฝุ่นละออง การขับเคลื่อนแผนที่นำทางการจัดการขยะพลาสติก (พ.ศ. ๒๕๖๑ - ๒๕๗๓) และแผนปฏิบัติการด้านการจัดการขยะพลาสติก ระยะที่ ๑ (พ.ศ. ๒๕๖๑ - ๒๕๖๕) รวมทั้งได้ระบุเป้าหมายการลดการปล่อยก๊าซเรือนกระจก ในการมีส่วนร่วมลดก๊าซเรือนกระจกที่ประเทศกำหนด ตามความตกลงปารีส ขึ้นต่ำที่ร้อยละ ๒๐ - ๒๕ จากปริมาณก๊าซเรือนกระจกปกติที่คาดว่าจะเกิดขึ้นในปี ๒๕๗๓ (ค.ศ. ๒๐๓๐) นอกจากนี้ ประเทศไทยกำลังอยู่ในระหว่างการจัดทำยุทธศาสตร์ระยะยาวในการพัฒนาแบบปล่อย ก๊าซเรือนกระจกต่ำของประเทศไทยในการมุ่งสู่การปล่อยก๊าซเรือนกระจกสุทธิเป็นศูนย์ โดยคาดการณ์ประเทศไทย จะปล่อยก๊าซเรือนกระจกสูงสุด ในช่วงปี พ.ศ. ๒๕๗๓ - ๒๕๘๓ (ค.ศ. ๒๐๓๐ - ๒๐๔๐) อย่างไรก็ตาม การพัฒนา เศรษฐกิจชีวภาพ เศรษฐกิจหมุนเวียน เศรษฐกิจสีเขียว ยังต้องการการขับเคลื่อนโดยการบูรณาการจาก ทุกภาคส่วนและในทุกระดับของแผนที่เกี่ยวข้อง ในขณะที่การลดการปล่อยก๊าซเรือนกระจกในระดับที่สูงขึ้น และสอดคล้องกับกระแสโลก ยังเป็นเรื่องที่มีความท้าทาย รวมทั้งต้องการแนวทางและการขับเคลื่อน อย่างเป็นรูปธรรมและมีความสอดคล้องกับเป้าหมายการพัฒนาในด้านอื่น ๆ

## ๒. เป้าหมายการพัฒนา

๒.๑ ความเชื่อมโยงของหมวดหมายกับเป้าหมายหลักของแผนพัฒนาฯ ฉบับที่ ๑๓ และ ยุทธศาสตร์ชาติ

หมวดหมายที่ ๑๐ มีความสอดคล้องกับเป้าหมายหลักของแผนพัฒนาเศรษฐกิจและสังคม แห่งชาติ ฉบับที่ ๑๓ จำนวน ๔ เป้าหมาย ได้แก่

เป้าหมายที่ ๑) การปรับโครงสร้างภาคการผลิตและบริการสู่เศรษฐกิจฐานนวัตกรรม ที่มุ่งยกระดับขีดความสามารถในการแข่งขันให้สูงขึ้น ด้วยการใช้องค์ความรู้ ความคิดสร้างสรรค์ และนวัตกรรม

เป้าหมายที่ ๓) การมุ่งสู่สังคมแห่งโอกาสและความเป็นธรรม เพื่อการสร้างโอกาสและ การกระจาย รายได้สู่ชุมชน

เป้าหมายที่ ๔) การเปลี่ยนผ่านการผลิตและบริโภคไปสู่ความยั่งยืน โดยเน้นการใช้ ทรัพยากรธรรมชาติในการผลิตและบริโภคอย่างมีประสิทธิภาพและสอดคล้องกับขีดความสามารถในการรองรับ ของระบบนิเวศ และ

เป้าหมายที่ ๕) การเสริมสร้างความสามารถของประเทศในการรับมือกับการเปลี่ยนแปลง และความเสียหายได้บริบทโลกใหม่ โดยเฉพาะประเด็นการเปลี่ยนแปลงสภาพภูมิอากาศ ๑๐๗ นอกจากนี้ หมวดหมายที่ ๑๐ ไทยมีเศรษฐกิจหมุนเวียนและสังคมคาร์บอนต่ำมีความเชื่อมโยง กับยุทธศาสตร์ชาติ (พ.ศ. ๒๕๖๑ - ๒๕๘๐) โดยสอดคล้องกับเป้าหมายของยุทธศาสตร์ชาติ ๓ ด้าน ได้แก่ ยุทธศาสตร์ชาติด้าน ความมั่นคง ในด้านการรักษาความมั่นคงและผลประโยชน์ทางทรัพยากรธรรมชาติและ สิ่งแวดล้อมทั้งทางบก และทางทะเล เพื่อให้มีความอุดมสมบูรณ์ และให้ผลประโยชน์ได้อย่างยั่งยืน ยุทธศาสตร์ชาติ ด้านการสร้างขีด ความสามารถในการแข่งขัน ในการอุตสาหกรรมและบริการแห่งอนาคต ขับเคลื่อนประเทศไทย ด้วยนวัตกรรม และเทคโนโลยีแห่งอนาคต สร้างระบบนิเวศอุตสาหกรรมและบริการที่เหมาะสม และสนับสนุน การพัฒนา อุตสาหกรรมและบริการอย่างยั่งยืน และยุทธศาสตร์ชาติด้านการสร้างความเติบโตบนคุณภาพชีวิตที่ เป็นมิตรกับ สิ่งแวดล้อม ลดการปล่อยก๊าซเรือนกระจกและสร้างสังคมคาร์บอนต่ำ สนับสนุนการลงทุนในโครงสร้าง พื้นฐานที่ เป็นมิตรกับสิ่งแวดล้อม พัฒนา และใช้นวัตกรรมและเทคโนโลยีเพื่อลดมลพิษและผลกระทบสิ่งแวดล้อม

### ๒.๒ เป้าหมาย ตัวชี้วัด และค่าเป้าหมายของการพัฒนาระดับหมวดหมาย

- เป้าหมายที่ ๑ การเพิ่มมูลค่าจากเศรษฐกิจหมุนเวียน และการใช้ทรัพยากรอย่างมีประสิทธิภาพ
- เป้าหมายที่ ๒ การอนุรักษ์ ฟื้นฟูและใช้ประโยชน์จากทรัพยากรธรรมชาติอย่างยั่งยืน
- เป้าหมายที่ ๓ การสร้างสังคมคาร์บอนต่ำและยั่งยืน

## ๓. แผนที่กลยุทธ์



#### ๔. กลยุทธ์การพัฒนา

กลยุทธ์ที่ ๑ การพัฒนาอุตสาหกรรมและบริการตามหลักเศรษฐกิจหมุนเวียนและสังคมคาร์บอนต่ำ

กลยุทธ์ที่ ๒ การสร้างรายได้สุทธิให้ชุมชน ท้องถิ่น และเกษตรกร จากเศรษฐกิจหมุนเวียนและสังคมคาร์บอนต่ำ

กลยุทธ์ที่ ๓ การฟื้นฟูทรัพยากรธรรมชาติและเพิ่มประสิทธิภาพการใช้ทรัพยากรอย่างชาญฉลาด บนหลักปรัชญาของเศรษฐกิจพอเพียง

กลยุทธ์ที่ ๔ การพัฒนาเทคโนโลยี นวัตกรรมและกลไกสนับสนุนเศรษฐกิจหมุนเวียนและสังคมคาร์บอนต่ำ

กลยุทธ์ที่ ๕ การปรับตัวกิจกรรมทางเศรษฐกิจและการดำรงชีพเข้าสู่วิถีชีวิตใหม่อย่างยั่งยืน

**หมุดหมายที่ ๑๑ ไทยสามารถลดความเสี่ยงและผลกระทบจากภัยธรรมชาติและการเปลี่ยนแปลง สภาพภูมิอากาศ**

##### ๑. สถานการณ์การพัฒน์ที่ผ่านมา

การเพิ่มขึ้นของประชากร การขยายถิ่นฐานที่อยู่ และการพัฒนาทางกายภาพได้ทำลายความสมดุล ของสิ่งแวดล้อม รวมถึงการเปลี่ยนแปลงสภาพภูมิอากาศ ส่งผลให้เกิดภัยพิบัติทางธรรมชาติทั่วโลก ขึ้นบ่อยครั้ง สำหรับประเทศไทยเผชิญปัญหาภัยธรรมชาติหลากหลายประเภทและบ่อยครั้ง อาทิพายุหมุนเขตร้อน พายุฝนฟ้าคะนอง หรือพายุฤดูร้อน คลื่นพายุซัดฝั่ง ดินโคลนถล่ม อุทกภัย ภัยแล้ง ไฟป่าและหมอกควัน แผ่นดินไหว คลื่นสึนามิ ข้อมูลจากรายงานความเสี่ยงด้านภูมิอากาศโลก ปีค.ศ. ๒๐๒๐ ระบุว่า ประเทศไทย จัดอยู่ในกลุ่มประเทศที่มีความเสี่ยงสูงต่อผลกระทบจากการเปลี่ยนแปลงสภาพภูมิอากาศเป็นอันดับ ๘ โดยในช่วง ๒๐ ปีที่ผ่านมา ประเทศไทยได้เกิดภัยธรรมชาติจำนวนถึง ๑๔๗ ครั้ง โดยเฉพาะในปี ๒๕๕๗ เกิดเหตุการณ์คลื่นสึนามิซัดถล่มชายฝั่งอันดามันของประเทศไทย ปี ๒๕๕๔ เกิดเหตุการณ์มหาอุทกภัย และ ปี ๒๕๕๗ เกิดแผ่นดินไหวขนาดความรุนแรง ๖.๓ ที่จังหวัดเชียงราย ขณะเดียวกัน รายงานความเสี่ยงโลกปี ๒๐๒๐ จัดอันดับให้ประเทศไทยเป็นประเทศที่มีความเสี่ยงในลำดับที่ ๙๐ จากการประเมินทั้งหมด ๑๘๑ ประเทศ โดยมีค่าดัชนีความเสี่ยงโดยรวมในระดับที่ ๓ (ปานกลาง) จากความเสี่ยงทั้งหมด ๕ ระดับ โดยในรายละเอียดพบว่า ประเทศไทยมีความล่อแหลม อยู่ในระดับสูง มีความเปราะบาง อยู่ในระดับปานกลาง อันเนื่องมาจากจุดอ่อน ด้านความสามารถในการปรับตัว อยู่ในเกณฑ์ต่ำ และความสามารถในการรับมือ อยู่ในระดับปานกลาง แม้ว่าความอ่อนไหวต่อความเสี่ยงจะอยู่ในระดับต่ำก็ตาม

การจัดการและป้องกันสาธารณภัย มีการวางแผนทางเพื่อบริหารจัดการหรือป้องกันภัยพิบัติทางธรรมชาติ อย่างเป็นระบบ ตั้งแต่ก่อนเกิดเหตุ ระหว่างเกิดเหตุ และหลังจากเกิดเหตุจนครบกระบวนการ แม้กระนั้นก็ตาม การช่วยเหลือและแก้ไขปัญหาภัยพิบัติทางธรรมชาติของหน่วยงานต่าง ๆ ยังคงมีอุปสรรคและความท้าทาย หลายมิติ โดยเฉพาะอย่างยิ่งขีดความสามารถในการจัดการกับภัยพิบัติทางธรรมชาติที่มีความรุนแรงสูงยังคงอ่อนแอ จำกัด และแม้ว่าภัยธรรมชาติที่เกิดขึ้นในประเทศส่วนใหญ่เป็นภัยซึ่งคาดการณ์ล่วงหน้าได้ แต่หน่วยงานให้ ความสำคัญกับมาตรการเชิงรับในการให้ความช่วยเหลือเยียวยาผู้ได้รับผลกระทบและการฟื้นฟูตามบทบาทภารกิจ ภายใต้งบประมาณที่หน่วยงานได้รับ การจัดสรรงบประมาณของภาครัฐยังไม่ได้ให้ความสำคัญกับมาตรการ ในการจัดการเชิงรุก อาทิการเตรียมความพร้อม การป้องกันและลดผลกระทบล่วงหน้า ก่อนที่จะเกิดภัยธรรมชาติ เนื่องจากผลลัพธ์เชิงปริมาณที่เกิดจากมาตรการเชิงรุกค่อนข้างวัดได้ยาก ด้านการรับมือกับปัญหาการเปลี่ยนแปลง สภาพภูมิอากาศ บางภาคส่วนของสังคมไทยเริ่มมีความตื่นตัวมากขึ้น แต่การขับเคลื่อนหรือผลักดันมาตรการ ให้เกิดผลยังเป็นไปอย่างล่าช้า ท่ามกลางข้อมูลบ่งชี้ว่า ประเทศไทยมีความล่อแหลมต่อความเสี่ยงจากภัยธรรมชาติ และการเปลี่ยนแปลงสภาพภูมิอากาศในเกณฑ์สูง ในขณะที่มีขีดจำกัด ในด้านความสามารถในการรับมือกับภัยและ การปรับตัวต่อสภาวะการณ์และความเสี่ยง จึงมีความจำเป็นเร่งด่วนที่ประเทศไทยต้องลดความล่อแหลม รวมทั้ง สร้างขีดความสามารถในการรับมือกับความเสียหาย และเพิ่ม

ความสามารถในการปรับตัวต่อภัยธรรมชาติและ การเปลี่ยนแปลงสภาพภูมิอากาศ ซึ่งจะเป็นประเด็นการพัฒนาที่สำคัญในช่วงแผนพัฒนาฯ ฉบับที่ ๑๓ เพื่อลด และป้องกันผลกระทบจากภัยธรรมชาติและ การเปลี่ยนแปลงสภาพภูมิอากาศที่จะเกิดขึ้นกับเศรษฐกิจ สังคม สิ่งแวดล้อม และความมั่นคงของประเทศ โดยเฉพาะภายใต้สภาพแวดล้อมที่การเปลี่ยนแปลงสภาพภูมิอากาศและ ๑๑๕ ภัยธรรมชาติมีแนวโน้มทวีความรุนแรงมากขึ้น ประกอบกับประเทศเศรษฐกิจหลักให้ความสำคัญกับการสร้าง ความร่วมมือในการลดการปล่อยก๊าซเรือนกระจก และภาวะโลกร้อน และนำประเด็นการค้าการลงทุนระหว่าง ประเทศมาใช้เป็นเครื่องมือในการบรรลุเป้าหมายด้านการลดก๊าซเรือนกระจกมากขึ้น รวมทั้งการเข้าสู่สังคมสูงวัย และข้อจำกัดทางการคลังที่ทำให้ประชาชนและสังคมไทยมีความเปราะบางต่อผลกระทบจากภัยธรรมชาติและ การเปลี่ยนแปลงสภาพภูมิอากาศมากขึ้น

## **๒. เป้าหมายการพัฒนา**

### **๒.๑ ความเชื่อมโยงของหมวดหมายกับเป้าหมายหลักของแผนพัฒนาฯ ฉบับที่ ๑๓ และ ยุทธศาสตร์ชาติ**

เป้าหมายการพัฒนาของหมวดหมายที่ ๑๑ ได้เชื่อมโยงกับเป้าหมายหลักของแผนพัฒนาฯ ฉบับที่ ๑๓ จำนวน ๒ เป้าหมาย ได้แก่

เป้าหมายที่ ๔) การเปลี่ยนผ่านการผลิตและบริโภคไปสู่ความยั่งยืน และ

เป้าหมายที่ ๕) การเสริมสร้างความสามารถของประเทศในการรับมือกับการเปลี่ยนแปลงและความเสี่ยงภายใต้บริบทโลก ใหม่ หากพิจารณาถึงความเชื่อมโยงกับยุทธศาสตร์ชาติ พบว่าเป้าหมายการพัฒนาของหมวดหมายที่ ๑๑ มีความสอดคล้องกับเป้าหมายของยุทธศาสตร์ชาติใน ๓ ด้าน ได้แก่

ด้านที่ ๑ ยุทธศาสตร์ชาติด้านความมั่นคง ในเป้าหมายที่ ๒ บ้านเมืองมีความมั่นคงในทุกมิติ และทุกระดับ เพื่อบริหารจัดการสภาวะแวดล้อมของประเทศให้ มีความมั่นคง ปลอดภัย และมีความสงบเรียบร้อยในทุกระดับ และเป้าหมายที่ ๓ กองทัพ หน่วยงานด้านความมั่นคง ภาครัฐ ภาคเอกชน และภาคประชาชน มีความพร้อมในการป้องกันและแก้ไขปัญหาความมั่นคง เพื่อให้มีความพร้อม สามารถรับมือกับภัยคุกคามและภัยพิบัติได้ทุกรูปแบบและทุกระดับความรุนแรง

ด้านที่ ๒ ยุทธศาสตร์ชาติ ด้านการสร้างขีดความสามารถในการแข่งขัน ในเป้าหมายที่ ๑ ประเทศไทยเป็นประเทศที่พัฒนาแล้ว เศรษฐกิจ เติบโตอย่างมีเสถียรภาพและยั่งยืน ในประเด็นอุตสาหกรรม ความมั่นคงของประเทศ มีเนื้อหาด้านการพัฒนาอุตสาหกรรมที่เกี่ยวข้องกับการจัดการภัยพิบัติ ซึ่งรวมถึงระบบการเตือนภัยการเตรียมตัวรับมือภัยพิบัติและการให้ความช่วยเหลือทั้งในระหว่างและหลังเกิดภัยพิบัติ และ

ด้านที่ ๕ ยุทธศาสตร์ชาติด้านการสร้าง การเติบโตบนคุณภาพชีวิตที่เป็นมิตรต่อสิ่งแวดล้อม ในเป้าหมายที่ ๓ ใช้ประโยชน์และสร้างการเติบโต บนฐานทรัพยากรธรรมชาติและสิ่งแวดล้อมให้สมดุลภายในขีดความสามารถของระบบนิเวศ โดยสร้างการเติบโต อย่างยั่งยืนบนสังคมที่เป็นมิตรต่อสภาพภูมิอากาศ มุ่งเน้นลดการปล่อยก๊าซเรือนกระจก และสร้างสังคมคาร์บอนต่ำ ปรับปรุงการบริหารจัดการภัยพิบัติทั้งระบบ และการสร้างขีดความสามารถของประชาชนในการรับมือและ ปรับตัวเพื่อลดความสูญเสียและเสียหายจากภัยธรรมชาติและผลกระทบที่เกี่ยวข้องกับการเปลี่ยนแปลง สภาพภูมิอากาศ พร้อมทั้งสนับสนุนการลงทุนในโครงสร้างพื้นฐานที่เป็นมิตรต่อสภาพภูมิอากาศ และดูแลภัยพิบัติ จากนั้นทั้งระบบ โดยมีการจัดระบบการจัดการน้ำในภาวะวิกฤติ ให้สามารถลดสูญเสีย ความเสี่ยง จากภัยพิบัติ ที่เกิดจากน้ำตามหลักวิชาการให้อยู่ในขอบเขตที่ควบคุมที่มีประสิทธิภาพ รวมถึงการเพิ่มความร่วมมือ ในเรื่องการจัดการภัยพิบัติในภูมิภาคได้อย่างทั่วถึงและทันการณ์

### **๒.๒ เป้าหมาย ตัวชี้วัด และค่าเป้าหมายของการพัฒนาระดับหมวดหมาย**

เป้าหมายที่ ๑ ความเสียหายและผลกระทบจากภัยธรรมชาติและ การเปลี่ยนแปลงสภาพภูมิอากาศลดลง

เป้าหมายที่ ๒ ความเสี่ยงจากภัยธรรมชาติและ การเปลี่ยนแปลงสภาพภูมิอากาศลดลง

เป้าหมายที่ ๓ สังคมไทยมีภูมิคุ้มกันจากภัยธรรมชาติและ การเปลี่ยนแปลงสภาพภูมิอากาศ

### ๓. แผนที่กลยุทธ์

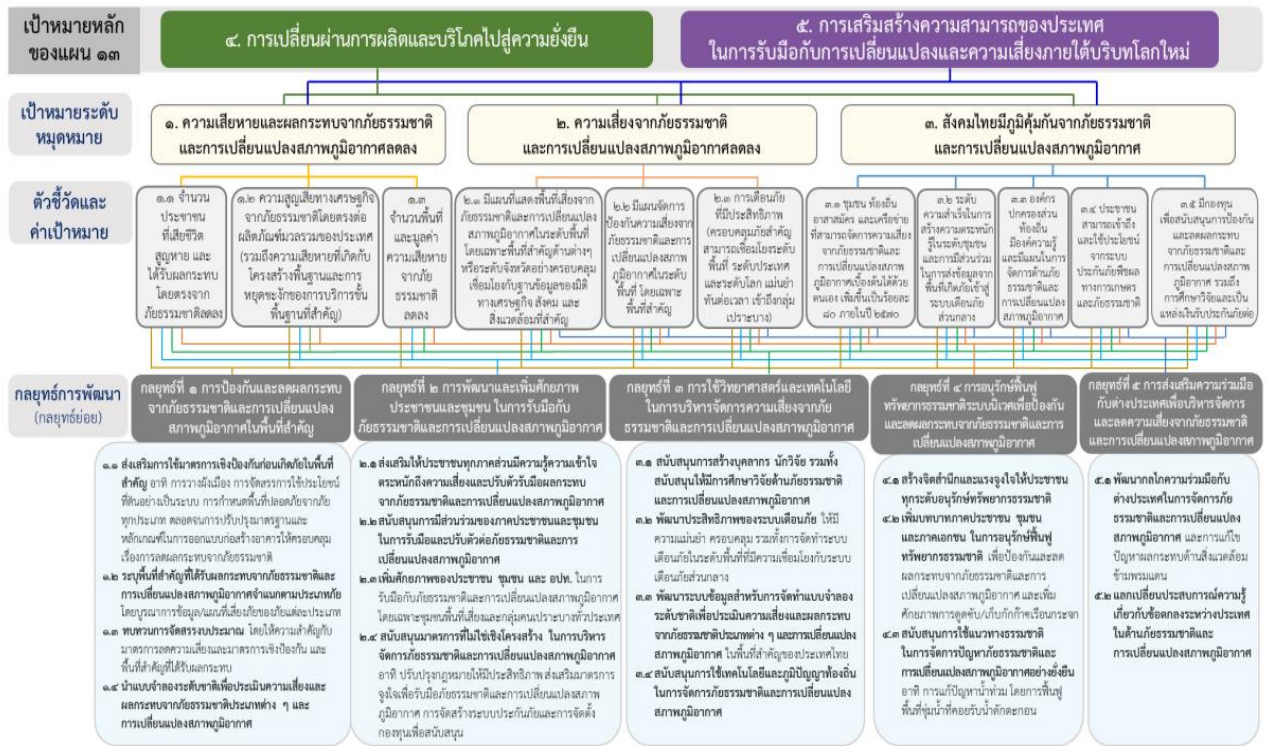

### ๔. กลยุทธ์การพัฒนา

- กลยุทธ์ที่ ๑ การป้องกันและลดผลกระทบจากภัยธรรมชาติและ การเปลี่ยนแปลงสภาพภูมิอากาศในพื้นที่สำคัญ
- กลยุทธ์ที่ ๒ การพัฒนาและเพิ่มศักยภาพประชาชนและชุมชน ในการรับมือกับภัยธรรมชาติและ การเปลี่ยนแปลงสภาพภูมิอากาศ
- กลยุทธ์ที่ ๓ การใช้วิทยาศาสตร์และเทคโนโลยีในการบริหารจัดการความเสี่ยงจากภัยธรรมชาติและ การเปลี่ยนแปลงสภาพภูมิอากาศ
- กลยุทธ์ที่ ๔ การอนุรักษ์ฟื้นฟูทรัพยากรธรรมชาติระบบนิเวศเพื่อป้องกันและลดผลกระทบจากภัยธรรมชาติและ การเปลี่ยนแปลงสภาพภูมิอากาศ
- กลยุทธ์ที่ ๕ การส่งเสริมความร่วมมือกับต่างประเทศเพื่อบริหารจัดการ และลดความเสี่ยงจากภัยธรรมชาติและ การเปลี่ยนแปลงสภาพภูมิอากาศ

หมายเหตุที่ ๑๒ ไทยมีกำลังคนสมรรถนะสูง มุ่งเรียนรู้อย่างต่อเนื่อง ตอบโจทย์การพัฒนา แห่งอนาคต

### ๑. สถานการณ์การพัฒนาที่ผ่านมา

การพัฒนากำลังคนของไทยเผชิญกับการเปลี่ยนแปลงเชิงโครงสร้างที่สำคัญ ได้แก่ การเป็นสังคมสูงวัย ส่งผลให้ประเทศจะขาดกำลังคนในเชิงปริมาณ ประกอบกับผลิตภาพแรงงานที่ลดลงในช่วงโควิด-๑๙ เพิ่มปัญหา ด้านกำลังคนเชิงคุณภาพ จนอาจเป็นข้อจำกัดในการขยายตัวทางเศรษฐกิจ การเติบโตของนวัตกรรม แหล่งความรู้ ระดับโลกออนไลน์ที่มีต้นทุนและราคาต่ำ วงจรชีวิตของความรู้สั้นลงโดยเฉพาะด้านดิจิทัลและเทคโนโลยี ที่เปลี่ยนแปลงเร็ว และแนวโน้มความต้องการเรียนรู้ด้านความสนใจรายบุคคล รวมถึงภาคเอกชนที่เริ่มให้ความสำคัญกับการสรรหาและการจ้างงานตามสมรรถนะในการทำงานมากกว่าคุณวุฒิทางการศึกษา อีกทั้ง สถานการณ์การแพร่ระบาดของโรคอุบัติใหม่ ส่งผลต่อวิถีการดำรงชีวิตและพฤติกรรมของคน และสะท้อนถึง บทบาทของเครือข่ายภาคประชาสังคมที่มีความเข้มแข็งในการร่วมแก้ไขปัญหาต่าง ๆ แต่ยังคงขาดการสนับสนุนที่มีประสิทธิภาพจากภาครัฐ จึงต้องเร่งขยายผลและต่อยอดประเด็นการพัฒนาเพื่อน ๆ ไปสู่การพลิกโฉมกำลังคนสมรรถนะสูงที่มีภาวะผู้นำสูง สามารถสร้างการเปลี่ยนแปลงและเพิ่มขีดความสามารถของประเทศได้

ทั้งนี้การเรียนรู้ตลอดชีวิต เป็นเครื่องมือสำคัญในการพัฒนาคนในสังคมสูงวัยที่มีช่วงชีวิตที่หลากหลาย มากขึ้น ซึ่งจะกระทบต่อระบบการเรียนรู้ที่ต้องปรับเปลี่ยนให้สามารถเรียนรู้และพัฒนาสมรรถนะให้ได้ตลอดเวลา รวมทั้งสามารถเชื่อมโยงและเทียบโอนสมรรถนะอย่างมีคุณภาพและไร้รอยต่อ ในขณะที่คนไทยยังขาดทักษะชีวิต ในหลายด้าน อาทิ ความรอบรู้ด้านการเงินที่ทำให้บางคนเข้าไปอยู่ในวงจรของหนี้ในระบบและในระบบ ความรอบรู้ด้านดิจิทัลที่รวมถึงความสามารถในการรับมือกับข้อมูลข่าวสารที่ผิดพลาด การรู้เท่าทันสื่อ รวมถึงระบบ นิเวศควรเอื้อต่อการเรียนรู้ตลอดชีวิตให้กับประชากรทุกกลุ่มอย่างทั่วถึงและมีคุณภาพทั้งบนพื้นที่กายภาพ และบนพื้นที่เสมือนจริง ขณะที่กลุ่มเข้าไม่ถึงจะต้องมีมาตรการกำจัดอุปสรรคต่างๆ ให้สามารถเข้ามาเรียนรู้ และพัฒนาทักษะได้อย่างทั่วถึงมากขึ้น

## **๒. เป้าหมายการพัฒนา**

### **๒.๑ ความเชื่อมโยงของหมุดหมายกับเป้าหมายหลักของแผนพัฒนา ฉบับที่ ๑๓ และ ยุทธศาสตร์ชาติ**

หมุดหมายที่ ๑๒ ไทยมีกำลังคนสมรรถนะสูง มุ่งเรียนรู้อย่างต่อเนื่อง ตอบโจทย์การพัฒนาแห่งอนาคต มุ่งตอบสนองเป้าหมายหลักของแผนพัฒนา ฉบับที่ ๑๓ จำนวน ๒ เป้าหมาย ได้แก่

เป้าหมายที่ ๒) การพัฒนาคน สำหรับโลกยุคใหม่ โดยคนทุกช่วงวัยได้รับการพัฒนาในทุกมิติ การพัฒนากำลังคนสมรรถนะสูงสอดคล้องกับ ความต้องการของภาคการผลิตเป้าหมาย สามารถสร้างงานอนาคต และสร้างผู้ประกอบการอัจฉริยะ ที่มีความสามารถในการสร้างและใช้เทคโนโลยีและนวัตกรรม รวมทั้ง

เป้าหมายที่ ๓) การมุ่งสู่สังคมแห่งโอกาส และความเป็นธรรม ด้วยการส่งเสริมการเรียนรู้ตลอดชีวิต ทั้งการพัฒนาระบบนิเวศเพื่อการเรียนรู้ตลอดชีวิต และพัฒนาทางเลือกในการเข้าถึงการเรียนรู้สำหรับผู้ที่ไม่สามารถเรียนในระบบการศึกษาปกติ นอกจากนี้ หมุดหมายที่ ๑๒ ยังมีความสอดคล้องกับยุทธศาสตร์ชาติ ใน ๓ ด้าน ได้แก่ ยุทธศาสตร์ชาติ ด้านการสร้างความสามารถในการแข่งขัน ในประเด็นเป้าหมาย ประเทศไทยมีขีดความสามารถในการแข่งขันสูงขึ้น ด้านการพัฒนาและเสริมสร้างศักยภาพทรัพยากรมนุษย์ ในประเด็นเป้าหมาย คนไทยเป็นคนดี คนเก่งมีคุณภาพ พร้อมสำหรับวิถีชีวิตในศตวรรษที่ ๒๑ และสังคมไทยมีสภาพแวดล้อมที่เอื้อและสนับสนุนต่อการพัฒนาคนตลอด ช่วงชีวิต และยุทธศาสตร์ชาติด้านการสร้างโอกาสและความเสมอภาคทางสังคม ในประเด็นเป้าหมาย การสร้างความเป็นธรรมและลดความเหลื่อมล้ำในทุกมิติ และการกระจายศูนย์กลางความเจริญทางเศรษฐกิจ และสังคม เพิ่มโอกาสให้ทุกภาคส่วนเข้ามาเป็นกำลังของการพัฒนาประเทศในทุกระดับ

### **๒.๒ เป้าหมายและผลลัพธ์ของการพัฒนาระดับหมุดหมาย**

เป้าหมายที่ ๑ คนไทยได้รับการพัฒนาอย่างเต็มศักยภาพในทุกช่วงวัย มีสมรรถนะที่จำเป็นสำหรับ โลกยุคใหม่ มีคุณลักษณะตามบรรทัดฐานที่ดีของสังคม มีคุณธรรม จริยธรรม และมีภูมิคุ้มกัน ต่อการเปลี่ยนแปลงอย่างพลิกโฉมฉับพลันของโลก สามารถดำรงชีวิตร่วมกันในสังคม ได้อย่างสงบสุข

เป้าหมายที่ ๒ กำลังคนมีสมรรถนะสูง สอดคล้องกับความต้องการของภาคการผลิตเป้าหมาย และสามารถ สร้างงานอนาคต

เป้าหมายที่ ๓ ประชาชนทุกกลุ่มเข้าถึงการเรียนรู้ตลอดชีวิต

### ๓. แผนที่กลยุทธ์

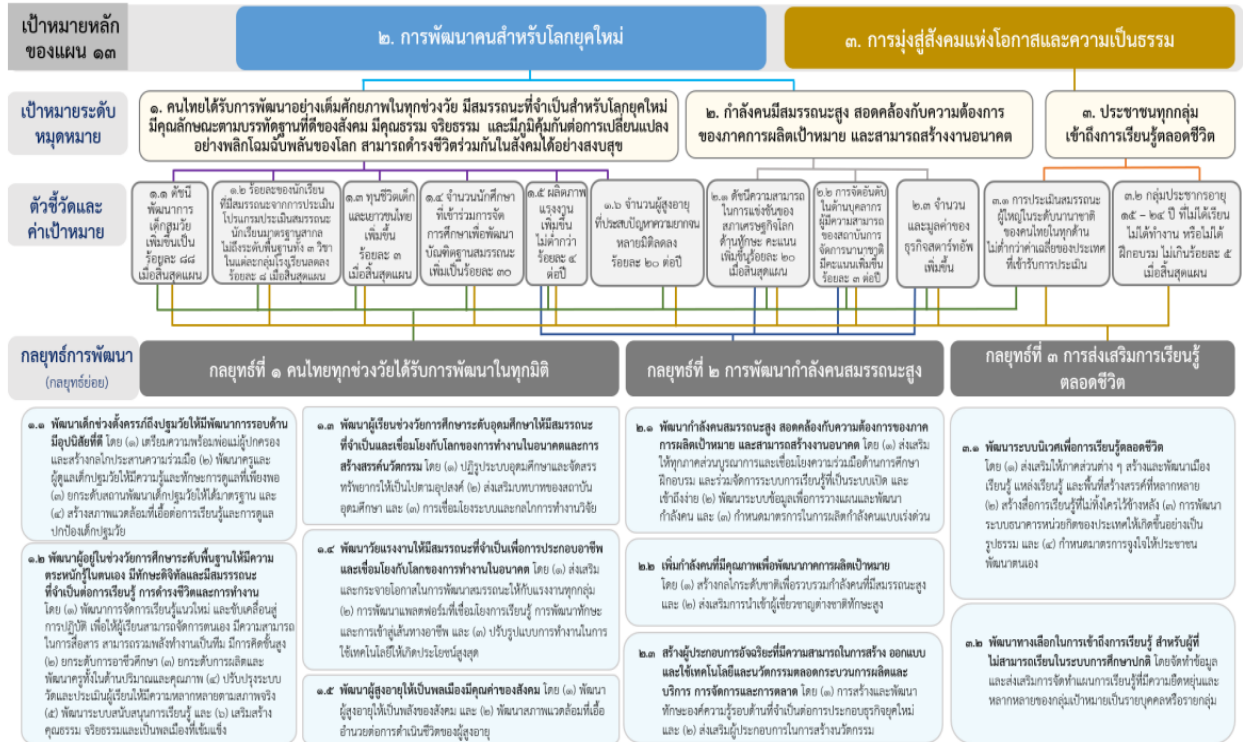

### ๔. กลยุทธ์การพัฒนา

- กลยุทธ์ที่ ๑ คนไทยทุกช่วงวัยได้รับการพัฒนาในทุกมิติ
- กลยุทธ์ที่ ๒ การพัฒนากำลังคนสมรรถนะสูง
- กลยุทธ์ที่ ๓ ส่งเสริมการเรียนรู้ตลอดชีวิต

### หมายเหตุที่ ๑๓ ไทยมีภาครัฐที่ทันสมัย มีประสิทธิภาพ และตอบโจทยประชาชน

#### ๑. สถานการณ์การพัฒนาที่ผ่านมา

ภาครัฐเป็นกลไกหลักกลไกหนึ่งในการดูแลประชาชนให้กินดีอยู่ดี สามารถประกอบอาชีพได้ และขับเคลื่อน การพัฒนาประเทศ โดยมีหน้าที่และบทบาทสำคัญในการให้บริการประชาชน และการนำนโยบายสาธารณะ แผนการพัฒนาประเทศ และกฎหมาย สู่การปฏิบัติให้เกิดผลเป็นรูปธรรม โดยปัจจัยสำคัญของความสำเร็จ ของภาครัฐในการดำเนินการดังกล่าวจำเป็นต้องอาศัยภาครัฐที่มีประสิทธิภาพ ซึ่งจำเป็นอย่างยิ่งที่จะต้องปรับตัว ให้ทันกับความเปลี่ยนแปลงที่รวดเร็ว สถานการณ์ความไม่แน่นอนและมีความซับซ้อนเพิ่มขึ้น ภาครัฐไทยยังคงมีข้อจำกัดในหลายประเด็นที่เป็นอุปสรรคต่อการตอบโจทยประชาชนได้อย่างเต็มศักยภาพ โดยเฉพาะการที่โครงสร้างภาครัฐยังมีขนาดใหญ่ มีส่วนราชการและหน่วยงานของรัฐจำนวนมากที่มีการทำงาน ซ้ำซ้อนกัน ขาดการบูรณาการการทำงานร่วมกัน ในขณะที่การมีส่วนร่วมของภาคีพัฒนาอื่น ๆ ในการบริการ ภาครัฐยังมีข้อจำกัด ส่งผลให้การท งานและการให้บริการของภาครัฐมักเกิดปัญหาความล่าช้า ไม่ตอบโจทย ความต้องการของประชาชน การให้บริการไม่ครอบคลุมพื้นที่อย่างทั่วถึง ซึ่งสะท้อนจากมิติด้านความมีประสิทธิภาพ ของภาครัฐ ของดัชนีชี้วัดธรรมาภิบาลโลก พบว่า ปี ๒๕๖๒ ค่าดัชนีของไทยมีค่าที่ ๖๕.๘๗ คะแนน ลดลงจาก ๖๖.๘๓ คะแนน ในปี ๒๕๖๑ และน้อยกว่าประเทศสิงคโปร์ บรูไน และมาเลเซีย รวมถึงการที่ภาครัฐยังขาดการมุ่งเน้น ให้มีการประสานการดำเนินงานกับทุกภาคส่วนเพื่อให้บรรลุเป้าหมายร่วมกัน สะท้อนจากสถานการณ์บรรลุน เป้าหมายแผนแม่บทภายใต้ยุทธศาสตร์ชาติ ที่ยังมีสัดส่วนของเป้าหมายแผนแม่บทย่อยภายใต้ยุทธศาสตร์ชาติ ที่ยังอยู่ในสถานการณ์บรรลุนเป้าหมายต่ำกว่าค่าเป้าหมาย ณ ปี ๒๕๖๓ เป็นสัดส่วนมากถึงร้อยละ ๘๐.๗๑ นอกจากนี้ สัดส่วนการลงทุนของภาคเอกชนต่อการลงทุนรวมในการจัดบริการสาธารณะ ในปี ๒๕๖๓ อยู่ที่ เพียงร้อยละ ๑๐.๗ เท่านั้น ต่ำกว่าค่าเป้าหมายของแผนแม่บทภายใต้ยุทธศาสตร์ชาติ

ที่ร้อยละ ๒๐ ในปี ๒๕๖๕ ซึ่งรวมถึงการเข้ามามีส่วนร่วมของภาคส่วนต่าง ๆ ในการติดตาม ตรวจสอบการดำเนินงานภาครัฐอาจยังมีข้อจำกัด และไม่สามารถดำเนินการได้อย่างมีประสิทธิภาพ

นอกจากนั้น กฎหมายไทยจำนวนมากมีความล้าสมัย ไม่เอื้อต่อการทำงานและการปรับตัวของภาครัฐ ให้สอดคล้องกับสถานการณ์ รวมถึงการอำนวยความสะดวกแก่ประชาชนและภาคเอกชน กระบวนการแก้ไข กฎหมายมีระยะเวลานานทำให้ไม่สามารถปรับปรุงกฎหมายให้รองรับการเปลี่ยนแปลงและขาดการนำเครื่องมือ และเทคโนโลยีสมัยใหม่เข้ามาช่วยในการแก้ไขปรับปรุง พัฒนากฎหมาย หรือยกเลิกกฎหมาย ขาดฐานข้อมูล ด้านกฎหมายของประเทศ เพื่อรองรับการเข้าถึงกระบวนการของกฎหมาย ให้ทุกภาคส่วนมีส่วนร่วม ในการกำหนดกฎหมาย ขาดความตระหนักถึงการปฏิบัติตามกฎหมายและผลที่จะได้รับอย่างเคร่งครัด ส่งผลให้ เกิดความไม่เท่าเทียมกันของการบังคับใช้กฎหมาย โดยสะท้อนได้จากประสิทธิภาพในการบังคับใช้กฎหมาย ของประเทศไทย เทียบเคียงจากมิติด้านการบังคับใช้กฎหมายของดัชนีนิติธรรม พบว่า ในปี ๒๕๖๓ ประเทศไทย มีคะแนน ๐.๔๗ คะแนน จัดอยู่ลำดับที่ ๘๓ จาก ๑๒๘ ประเทศทั่วโลก ทั้งนี้ คะแนนในการบังคับใช้กฎหมาย ของประเทศไทยมีแนวโน้มลดลงอย่างต่อเนื่อง จาก ๐.๕๐ คะแนนในปี ๒๕๖๑ เป็น ๐.๔๘ คะแนน ในปี ๒๕๖๒ และ ๐.๔๗ คะแนน ในปี ๒๕๖๓

## ๒. เป้าหมายการพัฒนา

### ๒.๑ ความเชื่อมโยงของหมุดหมายกับเป้าหมายหลักของแผนพัฒนาฯ ฉบับที่ ๑๓ และ ยุทธศาสตร์ชาติ

ภาครัฐจำเป็นต้องเร่งพัฒนาและปรับตัวเพื่อลดช่องว่างของการปฏิบัติงานให้มีศักยภาพที่เหมาะสม ในฐานะที่เป็นกลไกหลักในการขับเคลื่อนการพัฒนาประเทศบนหลักการบริหารงานภาครัฐแนวใหม่ คือ การปรับเปลี่ยนการบริหารจัดการภาครัฐ โดยนำหลักการเพิ่มประสิทธิภาพของระบบราชการและการแสวงหา ประสิทธิภาพในการปฏิบัติราชการที่มุ่งการบรรลุเป้าหมายการพัฒนาประเทศ โดยมีประเด็นที่ต้องดำเนินการ เพื่อรับมือกับแนวโน้มการเปลี่ยนแปลงและเสริมสร้างความสามารถของภาครัฐ ประกอบด้วย

๑) พัฒนาการให้บริการ ภาครัฐที่ตอบโจทย์ สะดวก ประหยัด แก่ประชาชนและผู้ประกอบการ โดยพัฒนาคุณภาพการให้บริการ และเปิดโอกาสให้ภาคส่วนอื่นเข้ามามีส่วนร่วม

๒) ปรับเปลี่ยนการบริหารจัดการและโครงสร้างของภาครัฐ ให้ยืดหยุ่น เชื่อมโยง เปิดกว้าง และมีประสิทธิภาพเพื่อรองรับการเปลี่ยนแปลงที่เอื้อต่อการพัฒนาประเทศ

๓) ปรับเปลี่ยนภาครัฐเป็นรัฐบาลดิจิทัลที่ใช้ข้อมูลในการบริหารจัดการเพื่อการพัฒนาประเทศ และสร้าง ระบบบริหารจัดการ และ ๔) การสร้างระบบบริหารภาครัฐที่ส่งเสริมการปรับเปลี่ยนและพัฒนาบุคลากร ให้มี ทักษะที่จำเป็นในการให้บริการภาครัฐดิจิทัลและปรับปรุงกฎหมาย ระเบียบ มาตรการภาครัฐให้เอื้อต่อ การพัฒนาประเทศ ซึ่งตอบสนองต่อเป้าหมายหลักของแผนพัฒนาฯ ฉบับที่ ๑๓ จำนวน ๒ เป้าหมาย ได้แก่

เป้าหมายที่ ๓) การมุ่งสู่สังคมแห่งโอกาสและเป็นธรรม โดยมีบริการสาธารณะทั่วถึงเท่าเทียม และ

เป้าหมายที่ ๕) การเสริมสร้างความสามารถของประเทศในการรับมือกับความเสี่ยงและการเปลี่ยนแปลง ภายใต้บริบทโลกใหม่ การพัฒนาตามหมุดหมายฯ จะสามารถส่งผลต่อการบรรลุเป้าหมายตามยุทธศาสตร์ชาติใน ๔ ด้าน ได้แก่

๑) ยุทธศาสตร์ชาติด้านความมั่นคง ในประเด็นเป้าหมาย ประชาชนอยู่ดี กินดี และมีความสุข

๒) ยุทธศาสตร์ชาติ ด้านการสร้างความสามารถในการแข่งขัน ใน ๒ ประเด็นเป้าหมาย คือ ประเทศไทยเป็นประเทศที่พัฒนาแล้ว เศรษฐกิจเติบโตอย่างมีเสถียรภาพและยั่งยืน และประเทศไทยมีขีดความสามารถในการแข่งขันสูงขึ้น



๓) ยุทธศาสตร์ชาติด้านการสร้างโอกาสและความเสมอภาคทางสังคมใน ๒ ประเด็นเป้าหมาย คือ สร้างความเป็นธรรม และลดความเหลื่อมล้ำในทุกมิติ และเพิ่มขีดความสามารถของชุมชนท้องถิ่นในการพัฒนา การพึ่งตนเอง และการจัดการตนเองเพื่อสร้างสังคมคุณภาพ

๔) ยุทธศาสตร์ชาติด้านการปรับสมดุลและพัฒนาระบบการบริหาร จัดการภาครัฐ ๒ ประเด็นเป้าหมาย คือ ภาครัฐมีวัฒนธรรมการทำงานที่มุ่งผลสัมฤทธิ์และผลประโยชน์ส่วนรวม ตอบสนองความต้องการของประชาชนได้อย่างสะดวก รวดเร็ว โปร่งใส และภาครัฐมีขนาดที่เล็กลง พร้อมปรับตัว ให้ทันต่อการเปลี่ยนแปลง นอกจากนี้ หมายเหตุที่ ๑๓ ยังมีความเชื่อมโยงกับเป้าหมายแผนแม่บทภายใต้ ยุทธศาสตร์ชาติใน ๔ ประเด็น ได้แก่ ประเด็นที่ ๑๗ ความเสมอภาคและหลักประกันทางสังคม ประเด็นที่ ๒๐ การบริการประชาชน และประสิทธิภาพภาครัฐ ประเด็นที่ ๒๑ การต่อต้านการทุจริตและประพฤติมิชอบ ประเด็นที่ ๒๒ กฎหมายและกระบวนการยุติธรรม

**๒.๒ เป้าหมาย ตัวชี้วัด และค่าเป้าหมายของการพัฒนาระดับมหุดมหาย**

เป้าหมายที่ ๑ การบริการภาครัฐ มีคุณภาพ เข้าถึงได้

เป้าหมายที่ ๒ ภาครัฐที่มีขีดสมรรถนะสูง คล่องตัว

**๓. แผนที่กลยุทธ์**

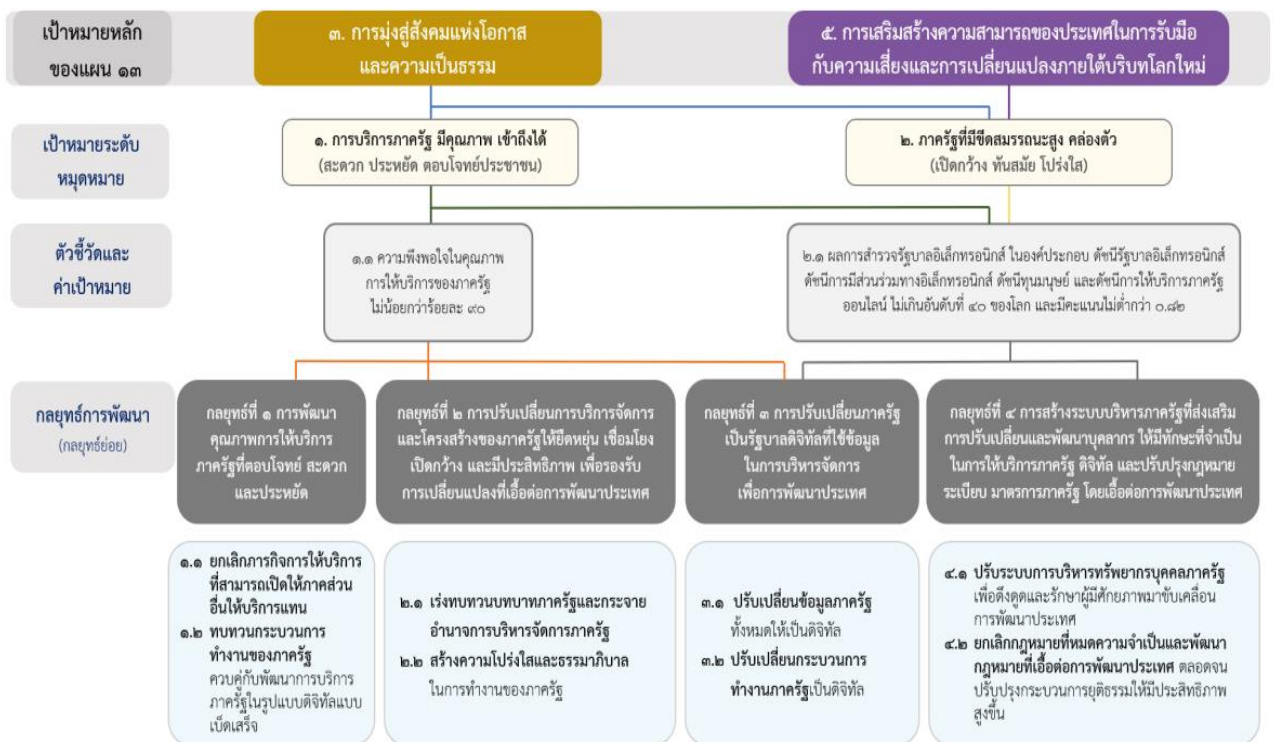

**๔. กลยุทธ์การพัฒนา**

กลยุทธ์ที่ ๑ การพัฒนาคุณภาพการให้บริการภาครัฐที่ตอบโจทย์ สะดวก และประหยัด

กลยุทธ์ที่ ๒ การปรับเปลี่ยนการบริหารจัดการและโครงสร้างของภาครัฐให้ยืดหยุ่น เชื่อมโยง เปิดกว้าง และมีประสิทธิภาพเพื่อรองรับการเปลี่ยนแปลงที่เอื้อต่อการพัฒนาประเทศ

กลยุทธ์ที่ ๓ การปรับเปลี่ยนภาครัฐเป็นรัฐบาลดิจิทัลที่ใช้ข้อมูลในการบริหารจัดการเพื่อการพัฒนาประเทศ

กลยุทธ์ที่ ๔ การสร้างระบบบริหารภาครัฐที่ส่งเสริมการปรับเปลี่ยนและพัฒนาบุคลากร ให้มีทักษะที่จำเป็น ในการให้บริการภาครัฐดิจิทัล และปรับปรุงกฎหมาย ระเบียบ มาตรการภาครัฐให้เอื้อต่อการพัฒนาประเทศ

## เป้าหมายการพัฒนาที่ยั่งยืน (Sustainable Development Goals : SDGs)

มีทั้งหมด ๑๗ เป้าหมาย (Goals) ภายใต้หนึ่งเป้าหมายจะประกอบไปด้วยเป้าหมายย่อย ๆ ที่เรียกว่า เป้าประสงค์ (Targets) ซึ่งมีจำนวนทั้งหมด ๑๖๙ เป้าประสงค์ และพัฒนา ตัวชี้วัด (Indicators) จำนวน ๒๓๒ ตัวชี้วัด (ทั้งหมด ๒๔๔ ตัวชี้วัดแต่มีตัวที่ซ้ำ ๑๒ ตัว) เพื่อติดตามความก้าวหน้าของเป้าหมายดังกล่าว

เป้าหมายการพัฒนาทั้ง ๑๗ ข้อ สะท้อน ๓ เสาหลักของมิติความยั่งยืน' (Three Pillars of Sustainability) คือ มิติด้านสังคม เศรษฐกิจ และสิ่งแวดล้อม บวกกับอีก ๒ มิติ คือ มิติด้านสันติภาพและสถาบัน และมิติด้านหุ้นส่วนการพัฒนา ที่เชื่อมร้อยทุกมิติของความยั่งยืนไว้ด้วยกัน รวมเป็น ๕ มิติ องค์การสหประชาชาติแบ่งเป้าหมาย ๑๗ ข้อ ออกเป็น ๕ กลุ่ม (เรียกว่า ๕ Ps) ประกอบด้วย

๑. People (มิติด้านสังคม): ครอบคลุมเป้าหมายที่ ๑ ถึง เป้าหมายที่ ๕
๒. Prosperity (มิติด้านเศรษฐกิจ): ครอบคลุมเป้าหมายที่ ๗ ถึง เป้าหมายที่ ๑๑
๓. Planet (มิติด้านสิ่งแวดล้อม): ครอบคลุมเป้าหมายที่ ๖ เป้าหมายที่ ๑๒ และ ๑๕
๔. Peace (มิติด้านสันติภาพและสถาบัน): ครอบคลุมเป้าหมายที่ ๑๖
๕. Partnership (มิติด้านหุ้นส่วนการพัฒนา): ครอบคลุมเป้าหมายที่ ๑๗

### เป้าหมายทั้ง ๑๗ เป้าหมาย ประกอบด้วย

**เป้าหมายที่ ๑ :** ขจัดความยากจนทุกรูปแบบในทุกพื้นที่

เป้าประสงค์ ๑ ภายในปี ๒๕๗๓ ขจัดความยากจนขั้นรุนแรงทั้งหมด ซึ่งในปัจจุบันวัดจากคนที่มีความใช้จ่ายดำรงชีพรายวันต่ำกว่า ๑.๒๕ ดอลลาร์

เป้าประสงค์ ๒ ภายในปี ๒๕๗๓ ลดสัดส่วน ชาย หญิง และเด็ก ในทุกช่วงวัย ที่อยู่ภายใต้ความยากจนในทุกมิติ ตามนิยามของแต่ละประเทศ ให้ลดลงอย่างน้อยครึ่งหนึ่ง

เป้าประสงค์ ๓ ดำเนินการให้เป็นผลตามระบบและมาตรการคุ้มครองทางสังคมที่เหมาะสมของแต่ละประเทศ และให้ครอบคลุมถึงกลุ่มที่ยากจนและเปราะบางภายในปี ๒๕๗๓

เป้าประสงค์ ๔ ภายในปี ๒๕๗๓ สร้างหลักประกันว่าชายและหญิงทุกคน โดยเฉพาะที่ยากจนและเปราะบาง มีสิทธิเท่าเทียมกันในทรัพยากรทางเศรษฐกิจ รวมถึงการเข้าถึงบริการขั้นพื้นฐาน การเป็นเจ้าของและควบคุมเหนือที่ดินและอสังหาริมทรัพย์ในรูปแบบอื่น มรดกทรัพยากรธรรมชาติ เทคโนโลยีใหม่ที่เหมาะสมและบริการทางการเงิน ซึ่งรวมถึงระบบการเงินระดับฐานราก (microfinance)

เป้าประสงค์ ๕ ภายในปี ๒๕๗๓ สร้างภูมิคุ้มกันด้านทาน และลดการเปิดรับและความเปราะบางต่อเหตุรุนแรงที่เกี่ยวข้องกับภูมิอากาศ และภัยพิบัติทางเศรษฐกิจ สังคมและสิ่งแวดล้อม ให้กับผู้ที่ยากจนและอยู่ในสถานการณ์เปราะบาง

เป้าประสงค์ ๖ สร้างหลักประกันว่าจะมีการระดมทรัพยากรอย่างมีนัยสำคัญจากแหล่งที่หลากหลาย รวมไปถึงการยกระดับความร่วมมือเพื่อการพัฒนา เพื่อที่จะจัดให้มีแนวทางที่เพียงพอและคาดเดาได้ แก่ประเทศกำลังพัฒนา โดยเฉพาะอย่างยิ่ง ประเทศพัฒนาน้อยที่สุด ในการดำเนินงานตามแผนงานและนโยบายเพื่อยุติความยากจนในทุกมิติ

เป้าประสงค์ ๗ สร้างกรอบนโยบายที่เหมาะสมในระดับประเทศ ระดับภูมิภาค และระดับนานาชาติ บนฐานของยุทธศาสตร์การพัฒนาที่สนับสนุนความยากจน (pro-poor) และคำนึงถึงความละเอียดอ่อนเชิงเพศภาวะ (gender-sensitive) เพื่อจะสนับสนุนการเร่งการลงทุนเพื่อปฏิบัติการขจัดความยากจน

## เป้าหมายที่ ๒ : ยุติความหิวโหย บรรลุความมั่นคงทางอาหารและยกระดับโภชนาการและส่งเสริมเกษตรกรรมที่ยั่งยืน

เป้าประสงค์ ๑ ยุติความหิวโหยและสร้างหลักประกันให้ทุกคนโดยเฉพาะคนที่ยากจนและอยู่ในภาวะเปราะบาง อันรวมถึงทารก ได้เข้าถึงอาหารที่ปลอดภัย มีโภชนาการ และเพียงพอตลอดทั้งปี ภายในปี ๒๕๗๓

เป้าประสงค์ ๒ ยุติภาวะทุพโภชนาการทุกรูปแบบและแก้ไขปัญหาความต้องการสารอาหารของหญิงวัยรุ่น หญิงตั้งครรภ์และให้นมบุตร และผู้สูงอายุ ภายในปี ๒๕๗๓ รวมถึงบรรลุเป้าหมายที่ตกลงร่วมกันระหว่างประเทศว่าด้วยภาวะแคระแกร็นและผอมแห้งในเด็กอายุต่ำกว่า ๕ ปี ภายในปี ๒๕๖๘

เป้าประสงค์ ๓ เพิ่มผลิตภาพทางการเกษตรและรายได้ของผู้ผลิตอาหารรายเล็ก โดยเฉพาะผู้หญิง คนพื้นเมือง เกษตรแบบครอบครัว คนเลี้ยงปศุสัตว์ ชาวประมง ให้เพิ่มขึ้นเป็น ๒ เท่า โดยรวมถึงการเข้าถึงที่ดินและทรัพยากรและปัจจัยนำเข้าในการผลิต ความรู้ บริการทางการเงิน ตลาด และโอกาสสำหรับการเพิ่มมูลค่าและการจ้างงานนอกฟาร์มอย่างปลอดภัยและเท่าเทียม ภายในปี ๒๕๗๓

เป้าประสงค์ ๔ สร้างหลักประกันระบบการผลิตที่ยั่งยืนและสามารถนำไปปรับใช้ในระบบการเกษตรที่สามารถเพิ่มผลผลิตและการผลิตได้ ที่ช่วยรักษาระบบนิเวศน์ ที่เพิ่มความเข้มแข็งในการรับมือกับการเปลี่ยนแปลงสภาพภูมิอากาศ สภาพอากาศที่รุนแรง ความแห้งแล้ง น้ำท่วม และภัยพิบัติอื่นๆ ที่จะทำให้เกิดการเปลี่ยนแปลงต่อคุณภาพพื้นที่และดิน ภายในปี ๒๕๗๓

เป้าประสงค์ ๕ คงความหลากหลายทางพันธุกรรมของเมล็ดพันธุ์พืชที่ใช้เพาะปลูก สัตว์ในไร่นาและที่เลี้ยงตามบ้านเรือน และชนิดพันธุ์ตามธรรมชาติที่เกี่ยวข้องกับพืชและสัตว์เหล่านั้น รวมถึงให้มีธนาคารเมล็ดพันธุ์และพืชที่มีการจัดการที่ดีและมีความหลากหลาย ทั้งในระดับประเทศ ระดับภูมิภาค และระดับนานาชาติ และสร้างหลักประกันว่าจะมีการเข้าถึงและแบ่งปันผลประโยชน์ที่เกิดจากการใช้ทรัพยากรทางพันธุกรรมและองค์ความรู้ท้องถิ่นที่เกี่ยวข้องอย่างเป็นธรรมและเท่าเทียม ตามที่ตกลงกันระหว่างประเทศ ภายในปี ๒๕๗๓

เป้าประสงค์ ๖ เพิ่มการลงทุนตลอดจนการยกระดับความร่วมมือระหว่างประเทศในเรื่องโครงสร้างพื้นฐานในชนบท การวิจัยเกษตรและการขยายบริการ การพัฒนาเทคโนโลยี และการทำนาคารยีนของพืชและสัตว์ เพื่อยกระดับขีดความสามารถในการผลิตสินค้าเกษตรในประเทศกำลังพัฒนา โดยเฉพาะอย่างยิ่งในประเทศพัฒนาน้อยที่สุด

เป้าประสงค์ ๗ แก้ไขและป้องกันการกีดกันและการบิดเบือนทางการค้าในตลาดเกษตรโลก รวมถึงทางการจัดการอุดหนุนสินค้าเกษตรเพื่อการส่งออกทุกรูปแบบและมาตรการเพื่อการส่งออกทุกแบบที่ให้ผลในลักษณะเดียวกัน โดยให้เป็นไปตามอาณัติของรอบการพัฒนาโดฮา

เป้าประสงค์ ๘ เลือกลงใช้มาตรการที่สร้างหลักประกันได้ว่าตลาดโภคภัณฑ์อาหารและตลาดอนุพันธ์สามารถทำงานได้อย่างเหมาะสม และอำนวยความสะดวกในการเข้าถึงข้อมูลของตลาดและข้อมูลสำรองอาหารได้อย่างทันการณ เพื่อจำกัดความผันผวนของราคาอาหารที่รุนแรง

## เป้าหมายที่ ๓ : สร้างหลักประกันว่าคนมีชีวิตที่มีสุขภาพดีและส่งเสริมความเป็นอยู่ที่ดีสำหรับทุกคนในทุกวัย

เป้าประสงค์ ๑ ลดอัตราการตายของมารดาทั่วโลกให้ต่ำกว่า ๗๐ ต่อการเกิดมีชีพ ๑ แสนคน ภายในปี ๒๕๗๓

เป้าประสงค์ ๒ ยุติการตายที่ป้องกันได้ของทารกแรกเกิดและเด็กอายุต่ำกว่า ๕ ปี โดยทุกประเทศมุ่งลดอัตราการตายในทารกแรกเกิดให้ต่ำถึง ๑๒ คน ต่อ การเกิดมีชีพ ๑,๐๐๐ คน และลดอัตราการตายในเด็กอายุต่ำกว่า ๕ ปี ลงให้ต่ำถึง ๒๕ คน ต่อการเกิดมีชีพ ๑,๐๐๐ คน ภายในปี ๒๕๗๓

เป้าประสงค์ ๓ ยุติการแพร่กระจายของเอชไอวี โรคมาลาเรีย และโรคเขตร้อนที่ถูกละเลย และต่อสู้กับโรคติดต่ออีกเสบ โรคติดต่อทางน้ำ และโรคติดต่ออื่นๆ ภายในปี ๒๕๗๓

เป้าประสงค์ ๔ ลดการตายก่อนวัยอันควรจากโรคไม่ติดต่อให้ลดลงหนึ่งในสาม ผ่านทางการป้องกันและการรักษาโรค และสนับสนุนสุขภาพจิตและความเป็นอยู่ที่ดี ภายในปี ๒๕๗๓

เป้าประสงค์ ๕ เสริมสร้างการป้องกันและการรักษาการใช้สารในทางที่ผิด ซึ่งรวมถึงการใช้ยาเสพติดในทางที่ผิดและการใช้แอลกอฮอล์ในทางอันตราย

เป้าประสงค์ ๖ ลดจำนวนการตายและบาดเจ็บจากอุบัติเหตุทางถนนทั่วโลกครึ่งหนึ่ง ภายในปี ๒๕๖๓

เป้าประสงค์ ๗ สร้างหลักประกันว่ามีการเข้าถึงบริการ ข้อมูล การให้การศึกษาเกี่ยวกับอนามัยเจริญพันธุ์โดยถ้วนหน้า รวมถึงการวางแผนครอบครัว และการผสมอนามัยเจริญพันธุ์ในยุทธศาสตร์และแผนงานระดับชาติ ภายในปี ๒๕๗๓

เป้าประสงค์ ๘ บรรลุการมีหลักประกันสุขภาพถ้วนหน้า รวมถึงการป้องกันความเสี่ยงทางการเงิน การเข้าถึงการบริการสาธารณสุขจำเป็นที่มีคุณภาพ และเข้าถึงยาและวัคซีนจำเป็นที่ปลอดภัย มีประสิทธิภาพ มีคุณภาพ และมีราคาที่สามารถซื้อหาได้

เป้าประสงค์ ๙ ลดจำนวนการตายและการเจ็บป่วยจากสารเคมีอันตรายและจากมลพิษและการปนเปื้อนทางอากาศ น้ำ และดิน ให้ลดลงอย่างมาก ภายในปี ๒๕๗๓

เป้าประสงค์ ๑๐ เสริมการดำเนินงานของกรอบอนุสัญญาขององค์การอนามัยโลกว่าด้วยการควบคุมยาสูบในทุกประเทศตามความเหมาะสม

เป้าประสงค์ ๑๑ สนับสนุนการวิจัยและการพัฒนาวัคซีนและยาสำหรับโรคติดต่อและไม่ติดต่อที่ส่งผลกระทบต่อประเทศกำลังพัฒนา ให้มีการเข้าถึงยาและวัคซีนจำเป็นในราคาที่สามารถซื้อหาได้ตามปฏิญญาโตฮาความตกลงว่าด้วยสิทธิในทรัพย์สินทางปัญญาที่เกี่ยวกับการค้าและการสาธารณสุข ซึ่งเน้นย้ำสิทธิสำหรับประเทศกำลังพัฒนาที่จะใช้ข้อยกเว้นในความตกลงว่าด้วยสิทธิในทรัพย์สินทางปัญญาที่เกี่ยวกับการค้าอย่างเต็มที่ในเรื่องการผ่อนปรนเพื่อจะปกป้องสุขภาพสาธารณะและโดยเฉพาะการเข้าถึงยาโดยถ้วนหน้า

เป้าประสงค์ ๑๒ เพิ่มการใช้เงินที่เกี่ยวข้องกับสุขภาพ และการสรรหา การพัฒนา การฝึกฝน และการเก็บรักษากำลังคนด้านสุขภาพในประเทศกำลังพัฒนา โดยเฉพาะอย่างยิ่งในประเทศพัฒนาน้อยที่สุดและรัฐกำลังพัฒนาที่เป็นเกาะขนาดเล็ก

เป้าประสงค์ ๑๓ เสริมขีดความสามารถสำหรับทุกประเทศ โดยเฉพาะอย่างยิ่งในประเทศกำลังพัฒนา ในเรื่องการแจ้งเตือนล่วงหน้า การลดความเสี่ยง และการบริหารจัดการความเสี่ยงด้านสุขภาพในระดับประเทศและระดับโลก

**เป้าหมายที่ ๔ : สร้างหลักประกันว่าทุกคนมีการศึกษาที่มีคุณภาพอย่างครอบคลุมและเท่าเทียม และสนับสนุนโอกาสในการเรียนรู้ตลอดชีวิต**

เป้าประสงค์ ๑ สร้างหลักประกันว่าเด็กชายและเด็กหญิงทุกคนสำเร็จการศึกษาระดับประถมศึกษาและมัธยมศึกษาที่มีคุณภาพ เท่าเทียม และไม่มีค่าใช้จ่าย นำไปสู่ผลลัพธ์ทางการเรียนที่มีประสิทธิผล ภายในปี ๒๕๗๓

เป้าประสงค์ ๒ สร้างหลักประกันว่าเด็กชายและเด็กหญิงทุกคนเข้าถึงการพัฒนา การดูแล และการจัดการศึกษาระดับก่อนประถมศึกษา สำหรับเด็กปฐมวัยที่มีคุณภาพ ภายในปี ๒๕๗๓ เพื่อให้เด็กเหล่านั้นมีความพร้อมสำหรับการศึกษาระดับประถมศึกษา

เป้าประสงค์ ๓ ให้ชายและหญิงทุกคนเข้าถึงการศึกษาระดับอาชีวศึกษา อุดมศึกษา รวมถึงมหาวิทยาลัยที่มีราคาที่สามารถจ่ายได้และมีคุณภาพ ภายในปี ๒๕๗๓

เป้าประสงค์ ๔ เพิ่มจำนวนเยาวชนและผู้ใหญ่ที่มีทักษะที่จำเป็น รวมถึงทักษะทางเทคนิค และอาชีพสำหรับการจ้างงาน การมีงานที่ดี และการเป็นผู้ประกอบการ ภายในปี ๒๕๗๓

เป้าประสงค์ ๕ ขจัดความเหลื่อมล้ำทางเพศในการศึกษา และสร้างหลักประกันว่ากลุ่มที่เปราะบางซึ่งรวมถึงผู้พิการ ชนพื้นเมือง และเด็ก เข้าถึงการศึกษาและการฝึกอาชีพทุกระดับอย่างเท่าเทียม ภายในปี ๒๕๗๓

เป้าประสงค์ ๖ สร้างหลักประกันว่าเยาวชนทุกคนและผู้ใหญ่ในสัดส่วนสูง ทั้งชายและหญิง สามารถอ่านออกเขียนได้และคำนวณได้ ภายในปี ๒๕๗๓

เป้าประสงค์ ๗ สร้างหลักประกันว่าผู้เรียนทุกคนได้รับความรู้และทักษะที่จำเป็นสำหรับ ส่งเสริมการพัฒนาอย่างยั่งยืน รวมไปถึง การศึกษาสำหรับการพัฒนาอย่างยั่งยืนและการมีวิถีชีวิตที่ยั่งยืน สิทธิมนุษยชน ความเสมอภาคระหว่างเพศ การส่งเสริมวัฒนธรรมแห่งความสงบสุขและไม่ใช้ความรุนแรง การเป็นพลเมืองของโลก และความนิยมในความหลากหลายทางวัฒนธรรมและในความร่วมมือของวัฒนธรรมต่อการพัฒนาที่ยั่งยืน ภายในปี ๒๕๗๓

เป้าประสงค์ ๘ สร้างและยกระดับอุปกรณ์และเครื่องมือทางการศึกษาที่อ่อนไหวต่อเด็ก ผู้พิการ และเพศภาวะ และให้มีสภาพแวดล้อมทางการเรียนรู้ที่ปลอดภัย ปราศจากความรุนแรง ครอบคลุมและมีประสิทธิผลสำหรับทุกคน

เป้าประสงค์ ๙ ขยายจำนวนทุนการศึกษาในทั่วโลกที่ให้สำหรับประเทศกำลังพัฒนา โดยเฉพาะประเทศพัฒนาน้อยที่สุด รัฐกำลังพัฒนาที่เป็นเกาะขนาดเล็ก และประเทศในแอฟริกา ในการสมัครเข้าศึกษาต่อในระดับอุดมศึกษา รวมถึงการฝึกอาชีพ และโปรแกรมด้านเทคโนโลยีสารสนเทศและการสื่อสาร ด้านเทคนิค วิศวกรรม และวิทยาศาสตร์ในประเทศพัฒนาแล้วและประเทศกำลังพัฒนาอื่นๆ ภายในปี ๒๕๖๓

เป้าประสงค์ ๑๐ เพิ่มจำนวนครูที่มีคุณภาพ รวมถึงการดำเนินการผ่านทางความร่วมมือระหว่างประเทศในการฝึกอบรมครูในประเทศกำลังพัฒนา เฉพาะอย่างยิ่งในประเทศพัฒนาน้อยที่สุด และรัฐกำลังพัฒนาที่เป็นเกาะขนาดเล็ก ภายในปี ๒๕๗๓

### **เป้าหมายที่ ๕ : บรรลุความเท่าเทียมระหว่างเพศ และเสริมอำนาจให้แก่สตรีและเด็กหญิง**

เป้าประสงค์ ๑ ยุติการเลือกปฏิบัติทุกรูปแบบที่มีต่อผู้หญิงและเด็กหญิงในทุกที่

เป้าประสงค์ ๒ ขจัดความรุนแรงทุกรูปแบบที่มีต่อผู้หญิงและเด็กหญิงทั้งในที่สาธารณะและที่รโหฐาน รวมถึงการค้ามนุษย์ การกระทำทางเพศ และการแสวงประโยชน์ในรูปแบบอื่น

เป้าประสงค์ ๓ ขจัดแนวปฏิบัติที่เป็นภัยทุกรูปแบบ อาทิ การแต่งงานในเด็กก่อนวัยอันควร โดยการบังคับ และการทำลายอวัยวะเพศหญิง

เป้าประสงค์ ๔ ยอมรับและให้คุณค่าต่อการดูแลและการทำงานบ้านแบบไม่ได้รับค่าจ้าง โดยจัดเตรียมบริการสาธารณะ โครงสร้างพื้นฐานและนโยบายการคุ้มครองทางสังคมให้ และสนับสนุนความรับผิดชอบร่วมกันภายในครอบครัวและครอบครัว ตามความเหมาะสมของแต่ละประเทศ

เป้าประสงค์ ๕ สร้างหลักประกันว่าผู้หญิงจะมีส่วนร่วมอย่างเต็มที่และมีประสิทธิผลและมีโอกาสที่เท่าเทียมในการเป็นผู้นำในทุกระดับของการตัดสินใจในทางการเมือง เศรษฐกิจ และภาคสาธารณะ

เป้าประสงค์ ๖ สร้างหลักประกันว่าจะมีการเข้าถึงสุขภาพทางเพศและอนามัยเจริญพันธุ์และสิทธิการเจริญพันธุ์โดยถ้วนหน้า ตามที่ตกลงในแผนปฏิบัติการของการประชุมนานาชาติว่าด้วยประชากรและการพัฒนา และแผนปฏิบัติการปักกิ่งและเอกสารผลลัพธ์ของการประชุมทบทวนเหล่านั้น

เป้าประสงค์ ๗ ดำเนินการปฏิรูปเพื่อให้ผู้หญิงมีสิทธิที่เท่าเทียมในทรัพยากรทางเศรษฐกิจ รวมทั้ง การเข้าเป็นเจ้าของที่ดิน การควบคุมที่ดินและทรัพย์สินในรูปแบบอื่น การบริการทางการเงิน การรับมรดก และทรัพยากรธรรมชาติ ตามกฎหมายของประเทศ

เป้าประสงค์ ๘ เพิ่มพูนการใช้เทคโนโลยี โดยเฉพาะเทคโนโลยีสารสนเทศและการสื่อสาร เพื่อส่งเสริมการให้อำนาจแก่ผู้หญิง

เป้าประสงค์ ๙ เลือกใช้และเสริมความเข้มแข็งแก่นโยบายที่ดีและกฎระเบียบที่บังคับใช้ได้ เพื่อส่งเสริมความเสมอภาคระหว่างเพศและการให้อำนาจแก่ผู้หญิงและเด็กหญิงทุกคนในทุกระดับ

**เป้าหมายที่ ๖ : สร้างหลักประกันว่าจะมีการจัดให้มีน้ำและสุขอนามัยสำหรับทุกคนและมี การบริหารจัดการที่ยั่งยืนสำหรับทุกคน**

เป้าประสงค์ ๑ บรรลุเป้าหมายการให้ทุกคนเข้าถึงน้ำดื่มที่ปลอดภัยและมีราคาที่สามารถซื้อหาได้ ภายในปี ๒๕๗๓

เป้าประสงค์ ๒ บรรลุเป้าหมายการให้ทุกคนเข้าถึงสุขอนามัยที่พอเพียงและเป็นธรรม และยุติ การขับถ่ายในที่โล่ง โดยให้ความสนใจเป็นพิเศษต่อความต้องการของผู้หญิง เด็กหญิง และกลุ่มที่อยู่ใต้ สถานการณ์ที่เปราะบาง ภายในปี ๒๕๗๓

เป้าประสงค์ ๓ ปรับปรุงคุณภาพน้ำ โดยการลดมลพิษ ขจัดการทิ้งขยะและลดการปล่อย สารเคมีอันตรายและวัตถุอันตราย ลดสัดส่วนน้ำเสียที่ไม่ผ่านกระบวนการลงเครื่องหนึ่ง และเพิ่มการนำกลับมาใช้ ใหม่และการใช้ซ้ำที่ปลอดภัยอย่างยั่งยืนทั่วโลก ภายในปี ๒๕๗๓

เป้าประสงค์ ๔ เพิ่มประสิทธิภาพการใช้น้ำในทุกภาคส่วนและสร้างหลักประกันว่าจะมีการใช้ น้ำและจัดหาที่ที่ยั่งยืน เพื่อแก้ไขปัญหาการขาดแคลนน้ำ และลดจำนวนประชาชนที่ประสบความทุกข์จากการ ขาดแคลนน้ำ ภายในปี ๒๕๗๓

เป้าประสงค์ ๕ ดำเนินการบริหารจัดการทรัพยากรน้ำแบบองค์รวมในทุกระดับ รวมถึงผ่าน ทางความร่วมมือระหว่างเขตแดนตามความเหมาะสม ภายในปี ๒๕๗๓

เป้าประสงค์ ๖ ปกป้องและฟื้นฟูระบบนิเวศที่เกี่ยวข้องกับแหล่งน้ำ รวมถึงภูเขา ป่าไม้ พื้นที่ ชุ่มน้ำ แม่น้ำ ชั้นหินอุ้มน้ำ และทะเลสาบ ภายในปี ๒๕๖๓

เป้าประสงค์ ๗ ขยายความร่วมมือระหว่างประเทศและการสนับสนุนการเสริมสร้างขีด ความสามารถให้แก่ประเทศกำลังพัฒนาในกิจกรรมและแผนงานที่เกี่ยวข้องกับน้ำและสุขอนามัยซึ่งรวมถึงด้าน การเก็บน้ำ การขจัดเกลือ การใช้น้ำอย่างมีประสิทธิภาพ การจัดการน้ำเสีย เทคโนโลยีการนำน้ำกลับมาใช้ใหม่

เป้าประสงค์ ๘ สนับสนุนและเพิ่มความเข้มแข็งในการมีส่วนร่วมของชุมชนท้องถิ่นในการ พัฒนาการจัดการน้ำและสุขอนามัย

**เป้าหมายที่ ๗ : สร้างหลักประกันให้ทุกคนสามารถเข้าถึงพลังงานสมัยใหม่ที่ที่ยั่งยืนในราคา ที่ย่อมเยา**

เป้าประสงค์ ๑ สร้างหลักประกันว่าจะมีการเข้าถึงการบริการพลังงานสมัยใหม่ในราคาที่สามารถซื้อหาได้ และเชื่อถือได้ ภายในปี ๒๕๗๓

เป้าประสงค์ ๒ เพิ่มสัดส่วนของพลังงานทดแทนในการผสมผสานการใช้พลังงานของโลก ภายในปี ๒๕๗๓

เป้าประสงค์ ๓ เพิ่มอัตราการปรับปรุงประสิทธิภาพการใช้พลังงานของโลกให้เพิ่มขึ้น ๒ เท่า ภายในปี ๒๕๗๓

เป้าประสงค์ ๔ ยกกระดับความร่วมมือระหว่างประเทศในการอำนวยความสะดวกในการ เข้าถึงการวิจัย และเทคโนโลยีพลังงานที่สะอาด โดยรวมถึงพลังงานทดแทน ประสิทธิภาพการใช้พลังงาน และ เทคโนโลยีเชื้อเพลิงฟอสซิลขั้นสูงและสะอาด และสนับสนุนการลงทุนในโครงสร้างพื้นฐานด้านพลังงานและ เทคโนโลยีพลังงานที่สะอาด ภายในปี ๒๕๗๓

เป้าประสงค์ ๕ ขยายโครงสร้างพื้นฐานและพัฒนาเทคโนโลยีสำหรับการจัดส่งบริการพลังงานที่เป็นสมัยใหม่และยั่งยืนให้โดยถ้วนหน้าในประเทศกำลังพัฒนา เฉพาะอย่างยิ่งในประเทศพัฒนาน้อยที่สุด และรัฐกำลังพัฒนาที่เป็นเกาะขนาดเล็ก ภายในปี ๒๕๗๓

**เป้าหมายที่ ๘ : ส่งเสริมการเติบโตทางเศรษฐกิจที่ต่อเนื่อง ครอบคลุม และยั่งยืน การจ้างงานเต็มที่ มีผลิตภาพ และการมีงานที่เหมาะสมสำหรับทุกคน**

เป้าประสงค์ ๑ ทำให้การเติบโตทางเศรษฐกิจต่อหัวประชากรมีความยั่งยืนตามบริบทของประเทศ โดยเฉพาะอย่างยิ่ง ให้ผลิตภัณฑ์มวลรวมในประเทศของประเทศพัฒนาน้อยที่สุด มีการขยายตัวอย่างน้อยร้อยละ ๗ ต่อปี

เป้าประสงค์ ๒ บรรลุการมีผลิตภาพทางเศรษฐกิจในระดับที่สูงขึ้นผ่านการทำให้หลากหลายการยกระดับเทคโนโลยีและนวัตกรรม รวมถึงการมุ่งเน้นในภาคส่วนที่มีมูลค่าเพิ่มสูงและใช้แรงงานเข้มข้น

เป้าประสงค์ ๓ ส่งเสริมนโยบายที่มุ่งเน้นการพัฒนาที่สนับสนุนกิจกรรมที่มีผลิตภาพ การสร้างงานที่สมควร ความเป็นผู้ประกอบการ ความสร้างสรรค์และนวัตกรรม และส่งเสริมการเกิดและการเติบโตของวิสาหกิจรายย่อย ขนาดเล็ก และขนาดกลาง ซึ่งรวมถึงผ่านทาง การเข้าถึงบริการทางการเงิน

เป้าประสงค์ ๔ ปรับปรุงประสิทธิภาพการใช้ทรัพยากรของโลกในการบริโภคและการผลิตอย่างต่อเนื่อง และพยายามที่จะไม่เชื่อมโยงระหว่างการเติบโตทางเศรษฐกิจและความเสื่อมโทรมของสิ่งแวดล้อม ซึ่งเป็นไปตามกรอบการดำเนินงาน ๑๐ ปี ว่าด้วยการผลิตและการบริโภคที่ยั่งยืนโดยมีประเทศที่พัฒนาแล้วเป็นผู้นำในการดำเนินการไปจนถึงปี ๒๕๗๓

เป้าประสงค์ ๕ บรรลุการจ้างงานเต็มที่และมีผลิตภาพ และการมีงานที่สมควรสำหรับหญิงและชายทุกคน รวมถึงเยาวชนและผู้มีภาวะทุพพลภาพ และให้มีการจ่ายที่เท่าเทียมสำหรับงานที่มีคุณค่าเท่าเทียมกัน

เป้าประสงค์ ๖ ลดสัดส่วนของเยาวชนที่ไม่มีการศึกษา และที่ไม่ได้รับการฝึกอบรม ภายในปี ๒๕๖๓

เป้าประสงค์ ๗ ดำเนินมาตรการโดยทันทีและมีประสิทธิภาพเพื่อขจัดแรงงานบังคับ ยุติความเปราะบางใหม่และการค้ามนุษย์ และยับยั้งและกำจัดการใช้แรงงานเด็กในรูปแบบที่เลวร้ายที่สุด ซึ่งรวมถึงการเกณฑ์และการใช้ทหารเด็ก และยุติการใช้แรงงานเด็กในทุกรูปแบบในปี ๒๕๖๘

เป้าประสงค์ ๘ ปกป้องสิทธิแรงงานและส่งเสริมสภาพแวดล้อมในการทำงานที่ปลอดภัยและมั่นคงสำหรับผู้ทำงานทุกคน รวมถึงผู้ทำงานต่างด้าว โดยเฉพาะหญิงต่างด้าว และผู้ทำงานเสี่ยงอันตราย

เป้าประสงค์ ๙ ออกแบบและใช้นโยบายที่ส่งเสริมการท่องเที่ยวที่ยั่งยืนที่จะสร้างงาน และส่งเสริมวัฒนธรรมและผลิตภัณฑ์ท้องถิ่น ภายในปี ๒๕๗๓

เป้าประสงค์ ๑๐ เสริมความแข็งแกร่งของสถาบันทางการเงินภายในประเทศเพื่อส่งเสริมและขยายการเข้าถึงการธนาคาร การประกัน และบริการทางการเงินแก่ทุกคน

เป้าประสงค์ ๑๑ เพิ่มเติมความช่วยเหลือเพื่อการค้า (Aid for Trade) สำหรับประเทศกำลังพัฒนา โดยเฉพาะอย่างยิ่งในประเทศพัฒนาน้อยที่สุด รวมถึงผ่านช่องทางของกรอบการทำงานแบบบูรณาการสำหรับความช่วยเหลือทางวิชาการที่เกี่ยวข้องกับการค้าแก่ประเทศพัฒนาน้อยที่สุด

เป้าประสงค์ ๑๒ พัฒนาและทำให้เกิดการดำเนินงานของยุทธศาสตร์โลกสำหรับการจ้างงานในเยาวชนและดำเนินการตามข้อตกลงเรื่องงานของโลกขององค์การแรงงานระหว่างประเทศ ภายในปี ๒๕๖๓

## เป้าหมายที่ ๙ : สร้างโครงสร้างพื้นฐานที่มีความทนทาน ส่งเสริมการพัฒนาอุตสาหกรรมที่ครอบคลุมและยั่งยืน และส่งเสริมนวัตกรรม

เป้าประสงค์ ๑ พัฒนาโครงสร้างพื้นฐานที่มีคุณภาพ เชื่อถือได้ ยั่งยืนและมีความทนทาน ซึ่งรวมถึงโครงสร้างพื้นฐานของภูมิภาคและที่ข้ามเขตแดน เพื่อสนับสนุนการพัฒนาทางเศรษฐกิจและความ เป็นอยู่ที่ดีของมนุษย์ โดยมุ่งเป้าไปที่การเข้าถึงได้ในราคาที่สมารถจ่ายได้และเท่าเทียมสำหรับทุกคน

เป้าประสงค์ ๒ ส่งเสริมการพัฒนาอุตสาหกรรมที่ครอบคลุมและยั่งยืน และภายในปี ๒๕๗๓ ให้เพิ่มส่วนแบ่งของอุตสาหกรรมในการจ้างงานและผลิตภัณฑ์มวลรวมของประเทศ โดยให้เป็นไปตามสภาวะ แวดล้อมของประเทศ และให้เพิ่มส่วนแบ่งขึ้นเป็น ๒ เท่า ในประเทศพัฒนาน้อยที่สุด

เป้าประสงค์ ๓ เพิ่มการเข้าถึงบริการทางการเงินโดยรวมถึงเครดิตในราคาที่สมารถจ่ายได้ ให้แก่อุตสาหกรรมและวิสาหกิจขนาดเล็ก โดยเฉพาะในประเทศกำลังพัฒนา และให้เพิ่มการผนวกกลุ่มเหล่านี้ เข้าสู่ห่วงโซ่มูลค่าและตลาด

เป้าประสงค์ ๔ ยกกระดับโครงสร้างพื้นฐานและปรับปรุงอุตสาหกรรมเพื่อให้เกิดความยั่งยืน โดยเพิ่มประสิทธิภาพการใช้ทรัพยากรและการใช้เทคโนโลยีและกระบวนการทางอุตสาหกรรมที่สะอาดและเป็น มิตรต่อสิ่งแวดล้อมมากขึ้น โดยทุกประเทศดำเนินการตามขีดความสามารถของแต่ละประเทศ ภายในปี ๒๕๗๓

เป้าประสงค์ ๕ เพิ่มพูนการวิจัยทางวิทยาศาสตร์ ยกกระดับขีดความสามารถทางเทคโนโลยี ของภาคอุตสาหกรรมในทุกประเทศ โดยเฉพาะในประเทศกำลังพัฒนา และให้ภายในปี ๒๕๗๓ มีการส่งเสริม นวัตกรรมและให้เพิ่มจำนวนผู้ทำงานวิจัยและพัฒนา ต่อประชากร ๑ ล้านคน และการใช้จ่ายในภาคสาธารณะ และเอกชนในการวิจัยและพัฒนาให้เพิ่มมากขึ้น

เป้าประสงค์ ๖ อำนวยความสะดวกการพัฒนาโครงสร้างพื้นฐานที่ยั่งยืนและทนทานใน ประเทศกำลังพัฒนา ผ่านทางการยกระดับการสนับสนุนทางการเงิน เทคโนโลยี และด้านวิชาการให้แก่ประเทศ ในแอฟริกา ประเทศพัฒนาน้อยที่สุด ประเทศกำลังพัฒนาที่ไม่มีทางออกสู่ทะเล และรัฐกำลังพัฒนาที่เป็นหมู่ เกาะขนาดเล็ก

เป้าประสงค์ ๗ สนับสนุนการพัฒนาเทคโนโลยี การวิจัย และนวัตกรรมภายในประเทศกำลัง พัฒนา รวมถึงการให้มีสภาพแวดล้อมทางนโยบายที่นำไปสู่ความหลากหลายของอุตสาหกรรมและการเพิ่มมูลค่า ของสินค้าโภคภัณฑ์

เป้าประสงค์ ๘ การเพิ่มการเข้าถึงเทคโนโลยีด้านข้อมูลและการสื่อสาร และพยายามที่จะจัด ให้มีการเข้าถึงอินเทอร์เน็ตโดยถ้วนหน้าและในราคาที่สมารถจ่ายได้ สำหรับประเทศพัฒนาน้อยที่สุด ภายในปี ๒๕๖๓

## เป้าหมายที่ ๑๐ : ลดความไม่เสมอภาคภายในประเทศและระหว่างประเทศ

เป้าประสงค์ ๑ ให้บรรลุอย่างต่อเนืองและคงการเติบโตของรายได้ในกลุ่มประชากรร้อยละ ๔๐ ที่ยากจนที่สุดในอัตราที่สูงกว่าค่าเฉลี่ยของประเทศ ภายในปี ๒๕๗๓

เป้าประสงค์ ๒ ให้อำนาจและส่งเสริมความครอบคลุมด้านสังคม เศรษฐกิจและการเมือง สำหรับทุกคน โดยไม่คำนึงถึงอายุ เพศ ความบกพร่องทางร่างกาย เชื้อชาติ ชาติพันธุ์ แหล่งกำเนิด ศาสนา หรือ สถานะทางเศรษฐกิจหรืออื่นๆ ภายในปี ๒๕๗๓

เป้าประสงค์ ๓ สร้างหลักประกันว่าจะมีโอกาสที่เท่าเทียมและลดความไม่เสมอภาคของ ผลลัพธ์ รวมถึงโดยการขจัดกฎหมาย นโยบาย และแนวทางปฏิบัติที่เลือกปฏิบัติ และส่งเสริมการออกกฎหมาย นโยบาย และการกระทำที่เหมาะสมในเรื่องนี้

เป้าประสงค์ ๔ เลือกใช้นโยบาย โดยเฉพาะนโยบายการคลัง ค่าจ้าง และการคุ้มครองทาง สังคม และให้บรรลุความเสมอภาคยิ่งขึ้นอย่างต่อเนื่อง



เป้าประสงค์ ๕ พัฒนากฎระเบียบและการติดตามตรวจสอบตลาดการเงินและสถาบันการเงินของโลก และเสริมความแข็งแกร่งในการดำเนินการกฎระเบียบดังกล่าว

เป้าประสงค์ ๖ สร้างหลักประกันว่าจะมีตัวแทนและเสียงสำหรับประเทศกำลังพัฒนาในการตัดสินใจของสถาบันทางเศรษฐกิจและการเงินระหว่างประเทศเพิ่มมากขึ้น เพื่อให้สถาบันมีประสิทธิผล เชื่อถือได้ มีความรับผิดชอบ และชอบธรรมมากขึ้น

เป้าประสงค์ ๗ อำนวยความสะดวกในการอพยพและเคลื่อนย้ายคนให้เป็นไปได้ด้วยความสงบปลอดภัยเป็นไปตามระเบียบ และมีความรับผิดชอบ รวมถึงผ่านทาง การดำเนินงานตามนโยบายด้านการอพยพที่มีการวางแผนและการจัดการที่ดี

เป้าประสงค์ ๘ ดำเนินการตามหลักการปฏิบัติที่เป็นพิเศษและแตกต่างสำหรับประเทศกำลังพัฒนา เฉพาะอย่างยิ่งประเทศพัฒนาน้อยที่สุด โดยเป็นไปตามความตกลงองค์การการค้าโลก

เป้าประสงค์ ๙ สนับสนุนการให้ความช่วยเหลือเพื่อการพัฒนาอย่างเป็นทางการและการไหลของเงินซึ่งรวมถึงการลงทุนโดยตรงจากต่างประเทศ ไปยังรัฐที่มีความจำเป็นมากที่สุด โดยเฉพาะอย่างยิ่งประเทศกำลังพัฒนาน้อยที่สุด ประเทศในแอฟริกา รัฐกำลังพัฒนาที่เป็นเกาะขนาดเล็ก และประเทศกำลังพัฒนาที่ไม่มีทางออกสู่ทะเล โดยให้เป็นไปตามแผนและแผนงานของประเทศเหล่านั้น

เป้าประสงค์ ๑๐ ลดค่าใช้จ่ายในการทำธุรกรรมของการส่งเงินกลับประเทศของผู้อพยพ (migrant remittance) ให้ต่ำกว่าร้อยละ ๓ และขจัดการชำระเงินระหว่างประเทศ (remittance corridors) ที่มีค่าใช้จ่ายสูงกว่าร้อยละ ๕ ภายในปี ๒๕๗๓

**เป้าหมายที่ ๑๑ : ทำให้เมืองและการตั้งถิ่นฐานของมนุษย์มีความครอบคลุม ปลอดภัย มีภูมิ  
ต้านทานและยั่งยืน**

เป้าประสงค์ ๑ สร้างหลักประกันว่าจะมีการเข้าถึงที่อยู่อาศัยและบริการพื้นฐานที่พอเพียงปลอดภัย และในราคาที่สามารถจ่ายได้ และยกระดับชุมชนแออัด ภายในปี ๒๕๗๓

เป้าประสงค์ ๒ จัดให้มีการเข้าถึงระบบคมนาคมขนส่งที่ยั่งยืน เข้าถึงได้ ปลอดภัย ในราคาที่สามารถจ่ายได้ สำหรับทุกคน พัฒนาความปลอดภัยทางถนน โดยการขยายการขนส่งสาธารณะ และคำนึงเป็นพิเศษถึงกลุ่มคนที่อยู่ในสถานการณ์ที่เปราะบาง ผู้หญิง เด็ก ผู้มีความบกพร่องทางร่างกาย และผู้สูงอายุ ภายในปี ๒๕๗๓

เป้าประสงค์ ๓ ยกระดับการพัฒนาเมืองและขีดความสามารถให้ครอบคลุมและยั่งยืน เพื่อการวางแผนและการบริหารจัดการการตั้งถิ่นฐานของมนุษย์อย่างมีส่วนร่วม บูรณาการและยั่งยืนในทุกประเทศ ภายในปี ๒๕๗๓

เป้าประสงค์ ๔ เสริมความพยายามที่จะปกป้องและคุ้มครองมรดกทางวัฒนธรรมและทางธรรมชาติของโลก

เป้าประสงค์ ๕ ลดจำนวนการตายและจำนวนคนที่ได้รับผลกระทบและลดการสูญเสียโดยตรงทางเศรษฐกิจที่เกี่ยวข้องกับผลิตภัณฑ์มวลรวมภายในประเทศของโลกที่เกิดจากภัยพิบัติ ซึ่งรวมถึงภัยพิบัติที่เกี่ยวข้องกับน้ำ โดยมุ่งเป้าปกป้องคนจนและคนที่อยู่ในสถานการณ์ที่เปราะบาง ภายในปี ๒๕๗๓

เป้าประสงค์ ๖ ลดผลกระทบทางลบต่อสิ่งแวดล้อมต่อหัวประชากรในเขตเมือง รวมถึงการให้ความสนใจเป็นพิเศษต่อคุณภาพอากาศ และการจัดการของเสียของเทศบาล และการจัดการของเสียอื่นๆ ภายในปี ๒๕๗๓

เป้าประสงค์ ๗ จัดให้มีการเข้าถึงพื้นที่สาธารณะสีเขียว ที่ปลอดภัยครอบคลุมและเข้าถึงได้ โดยถ้วนหน้า โดยเฉพาะผู้หญิง เด็ก คนชรา และผู้มีความบกพร่องทางร่างกาย ภายในปี ๒๕๗๓

เป้าประสงค์ ๘ สนับสนุนการเชื่อมโยงทางเศรษฐกิจ สังคม และสิ่งแวดล้อมในทางบว  
ระหว่างพื้นที่เมือง รอบเมือง และชนบท โดยการเสริมความแข็งแกร่งของการวางแผนการพัฒนาในระดับชาติ  
และระดับภูมิภาค

เป้าประสงค์ ๙ ภายในปี ๒๕๖๓ เพิ่มจำนวนเมืองและกระบวนการตั้งถิ่นฐานของมนุษย์ที่  
เลือกใช้และดำเนินการตามนโยบายและแผนที่บูรณาการ เพื่อนำไปสู่ความครอบคลุม ความมีประสิทธิผลการ  
ใช้ทรัพยากร การลดผลกระทบและปรับตัวต่อการเปลี่ยนแปลงสภาพภูมิอากาศ มีภูมิต้านทานต่อภัยพิบัติ และ  
ให้พัฒนาและดำเนินการตามการบริหารความเสี่ยงจากภัยพิบัติแบบองค์รวมในทุกระดับ ให้เป็นไปตามกรอบการ  
ดำเนินงานเช่นใดเพื่อการลดความเสี่ยงจากภัยพิบัติ พ.ศ.๒๕๕๘ - ๒๕๗๓

เป้าประสงค์ ๑๐ สนับสนุนประเทศพัฒนาน้อยที่สุด รวมถึงผ่านทางความช่วยเหลือทางการเงิน  
และวิชาการในการสร้างอาคารที่ยั่งยืนและทนทานโดยใช้วัสดุท้องถิ่น

### **เป้าหมายที่ ๑๒ : สร้างหลักประกันให้มีรูปแบบการผลิตและการบริโภคที่ยั่งยืน**

เป้าประสงค์ ๑ ดำเนินการให้เป็นผลตามกรอบการดำเนินงานระยะ ๑๐ ปี ว่าด้วยการผลิต  
และการบริโภคที่ยั่งยืน ทุกประเทศนำไปปฏิบัติโดยประเทศที่พัฒนาแล้วเป็นผู้นำ โดยคำนึงถึงการพัฒนาและขีด  
ความสามารถของประเทศกำลังพัฒนา

เป้าประสงค์ ๒ บรรลุการจัดการที่ยั่งยืนและการใช้ทรัพยากรทางธรรมชาติอย่างมี  
ประสิทธิภาพ ภายในปี ๒๕๗๓

เป้าประสงค์ ๓ ลดขยะเศษอาหารของโลกครึ่งหนึ่งในระดับค้าปลีกและผู้บริโภค และลด  
การสูญเสียอาหารจากระบบการผลิตและห่วงโซ่อุปทาน รวมถึงการสูญเสียหลังการเก็บเกี่ยว ภายในปี ๒๕๗๓

เป้าประสงค์ ๔ บรรลุเรื่องการจัดการสารเคมีและของเสียทุกชนิดตลอดวงจรชีวิตของสิ่ง  
เหล่านั้นด้วยวิธีที่เป็นมิตรต่อสิ่งแวดล้อม ตามกรอบความร่วมมือระหว่างประเทศที่ตกลงกันแล้ว และลดการ  
ปลดปล่อยสิ่งเหล่านั้นออกสู่อากาศ น้ำ และดินอย่างมีนัยสำคัญ เพื่อจะลดผลกระทบทางลบต่อสุขภาพของ  
มนุษย์และสิ่งแวดล้อมให้มากที่สุด ภายในปี ๒๕๖๓

เป้าประสงค์ ๕ ลดการเกิดของเสียโดยให้มีการป้องกัน การลดปริมาณ การใช้ซ้ำ และการนำ  
กลับมาใช้ใหม่ ภายในปี ๒๕๗๓

เป้าประสงค์ ๖ สนับสนุนให้บริษัท โดยเฉพาะบริษัทข้ามชาติและบริษัทขนาดใหญ่ รับแนว  
ปฏิบัติที่ยั่งยืนไปใช้ และผนวกข้อมูลด้านความยั่งยืนลงในวงจรการรายงานของบริษัทเหล่านั้น

เป้าประสงค์ ๗ ส่งเสริมแนวปฏิบัติด้านการจัดซื้อจัดจ้างของภาครัฐที่ยั่งยืน ตามนโยบายและ  
การให้ลำดับความสำคัญของประเทศ

เป้าประสงค์ ๘ สร้างหลักประกันว่าประชาชนในทุกแห่งมีข้อมูลที่เกี่ยวข้องและความ  
ตระหนักถึงการพัฒนายั่งยืนและวิถีชีวิตที่สอดคล้องกับธรรมชาติ ภายในปี ๒๕๗๓

เป้าประสงค์ ๙ สนับสนุนประเทศกำลังพัฒนาในการเสริมความแข็งแกร่งของขีด  
ความสามารถด้านวิทยาศาสตร์และเทคโนโลยีที่จะขับเคลื่อนไปสู่รูปแบบการผลิตและการบริโภคที่ยั่งยืนยิ่งขึ้น

เป้าประสงค์ ๑๐ พัฒนาและดำเนินการใช้เครื่องมือเพื่อจะติดตามตรวจสอบผลกระทบของการ  
พัฒนายั่งยืนสำหรับการท่องเที่ยวที่ยั่งยืนที่สร้างงานและส่งเสริมวัฒนธรรมและผลิตภัณฑ์ท้องถิ่น

เป้าประสงค์ ๑๑ ทำให้การอุดหนุนเชื้อเพลิงฟอสซิลที่ไร้ประสิทธิภาพและนำไปสู่การบริโภคที่  
สิ้นเปลืองมีความสมเหตุสมผล โดยกำจัดการบิดเบือนทางการตลาดโดยให้สอดคล้องสถานะแวดล้อมของ  
ประเทศ รวมถึงการปรับโครงสร้างภาษีและเลิกการอุดหนุนที่เป็นภัยเหล่านั้นในที่ยังมีการใช้อยู่ เพื่อให้สะท้อน  
ผลกระทบต่อสิ่งแวดล้อม โดยคำนึงอย่างเต็มที่ถึงความจำเป็นและเงื่อนไขที่เจาะจงของประเทศกำลังพัฒนาและ  
ลดผลกระทบทางลบที่อาจเกิดขึ้นที่จะมีต่อการพัฒนาของประเทศเหล่านั้นในลักษณะที่เป็นการคุ้มครองคนจน  
และชุมชนที่ได้รับผลกระทบ

## เป้าหมายที่ ๑๓ : ปฏิบัติการอย่างเร่งด่วนเพื่อต่อสู้การเปลี่ยนแปลงสภาพภูมิอากาศและผลกระทบที่เกิดขึ้น

เป้าประสงค์ ๑ เสริมภูมิทัศน์ด้านทวนและขีดความสามารถในการปรับตัวต่ออันตรายและภัยพิบัติทางธรรมชาติที่เกี่ยวข้องกับภูมิอากาศในทุกประเทศ

เป้าประสงค์ ๒ บูรณาการมาตรการด้านการเปลี่ยนแปลงสภาพภูมิอากาศในนโยบายยุทธศาสตร์ และการวางแผนระดับชาติ

เป้าประสงค์ ๓ พัฒนาการศึกษา การสร้างความรู้ และขีดความสามารถของมนุษย์และของสถาบันในเรื่องการลดปัญหาการเปลี่ยนแปลงสภาพภูมิอากาศ การปรับตัว การลดผลกระทบ การเตือนภัยล่วงหน้า

เป้าประสงค์ ๔ ดำเนินการให้เกิดผลตามพันธกรณีที่ผูกมัดต่อประเทศพัฒนาแล้วซึ่งเป็นภาคีของอนุสัญญาสหประชาชาติว่าด้วยการเปลี่ยนแปลงสภาพภูมิอากาศที่มีเป้าหมายร่วมกันระดมทุนจากทุกแหล่งให้ได้จำนวน ๑ แสนล้านเหรียญสหรัฐต่อปี ภายในปี ๒๕๖๓ เพื่อจะแก้ปัญหาค่าใช้จ่ายของประเทศกำลังพัฒนาในบริบทของการดำเนินการด้านการลดก๊าซเรือนกระจกที่สำคัญและมีความโปร่งใสในการดำเนินงานและทำให้กองทุน Green Climate Fund ดำเนินการอย่างเต็มที่โดยเร็วที่สุดผ่านการให้ทุน

เป้าประสงค์ ๕ ส่งเสริมกลไกที่จะเพิ่มขีดความสามารถในการวางแผนและการบริหารจัดการที่เกี่ยวข้องกับการเปลี่ยนแปลงสภาพภูมิอากาศอย่างมีประสิทธิภาพในประเทศพัฒนาน้อยที่สุด และให้ความสำคัญต่อผู้หญิง เยาวชน และชุมชนท้องถิ่นและชายขอบ

## เป้าหมายที่ ๑๔ : อนุรักษ์และใช้ประโยชน์จากมหาสมุทร ทะเล และทรัพยากรทางทะเลอย่างยั่งยืนเพื่อการพัฒนาที่ยั่งยืน

เป้าประสงค์ ๑ ป้องกันและลดมลพิษทางทะเลทุกประเภทอย่างมีนัยสำคัญ โดยเฉพาะจากกิจกรรมบนแผ่นดิน รวมถึงเศษซากขยะในทะเลและมลพิษจากธาตุอาหาร (nutrient pollution) ภายในปี ๒๕๖๘

เป้าประสงค์ ๒ บริหารจัดการและปกป้องระบบนิเวศทางทะเลและชายฝั่งเพื่อหลีกเลี่ยงผลกระทบทางลบที่มีนัยสำคัญ รวมถึงโดยการเสริมภูมิทัศน์ด้านทวนและปฏิบัติการเพื่อฟื้นฟู เพื่อบรรลุการมีมหาสมุทรที่มีสุขภาพดีและมีผลิตภาพ ภายในปี ๒๕๖๓

เป้าประสงค์ ๓ ลดและแก้ปัญหาลดผลกระทบของการเป็นกรดในมหาสมุทร โดยรวมถึงผ่านทาง การเพิ่มพูนความร่วมมือทางวิทยาศาสตร์ในทุกระดับ

เป้าประสงค์ ๔ ภายในปี ๒๕๖๓ ให้กำกับอย่างมีประสิทธิภาพในเรื่องการเก็บเกี่ยวและยุติการประมงเกินขีดจำกัด การประมงที่ผิดกฎหมายที่ไม่มีการรายงาน และที่ไม่มีการควบคุม และแนวปฏิบัติด้านการประมงที่เป็นไปในทางทำลาย และดำเนินการให้เป็นผลตามแผนการจัดการที่อยู่บนฐานวิทยาศาสตร์ เพื่อจะฟื้นฟูมวลปลา (fish stock) ในเวลาที่สั้นที่สุดที่จะเป็นไปได้ อย่างน้อยที่สุดในระดับที่สามารถไปถึงจุดสูงสุดที่ให้ผลตอบแทนแบบยั่งยืน (maximum sustainable yield) ตามคุณลักษณะทางชีววิทยาของสัตว์น้ำเหล่านั้น

เป้าประสงค์ ๕ ภายในปี ๒๕๖๓ อนุรักษ์พื้นที่ทางทะเลและชายฝั่งอย่างน้อยร้อยละ ๑๐ ให้เป็นไปตามกฎหมายระหว่างประเทศและภายในประเทศ และอยู่บนพื้นฐานของข้อมูลทางวิทยาศาสตร์ที่ดีที่สุดที่มีอยู่

เป้าประสงค์ ๖ ภายในปี ๒๕๖๓ ยับยั้งรูปแบบการอุดหนุนการประมงบางอย่างที่มีส่วนทำให้เกิดการประมงเกินขีดจำกัด ขจัดการอุดหนุนที่มีส่วนทำให้เกิดการประมงที่ผิดกฎหมาย และไม่มีการรายงาน และที่ไม่มีการควบคุม และระงับการริเริ่มการอุดหนุนในลักษณะดังกล่าว ตระหนักว่าการปฏิบัติที่เป็นพิเศษและแตกต่างที่เหมาะสมและมีประสิทธิภาพสำหรับประเทศกำลังพัฒนาและประเทศพัฒนาน้อยที่สุดควรเป็นส่วนควบในการเจรจาการอุดหนุนการประมงขององค์การการค้าโลก

เป้าประสงค์ ๗ ภายในปี ๒๕๗๓ เพิ่มผลประโยชน์ทางเศรษฐกิจแก่รัฐกำลังพัฒนาที่เป็นเกาะขนาดเล็กและประเทศพัฒนาน้อยที่สุดจากการใช้ทรัพยากรทางทะเลอย่างยั่งยืน รวมถึงผ่านทางการบริหารจัดการอย่างยั่งยืนในเรื่องการประมง การเพาะเลี้ยงสัตว์น้ำ และการท่องเที่ยว

เป้าประสงค์ ๘ เพิ่มความรู้ทางวิทยาศาสตร์ พัฒนาขีดความสามารถในการวิจัย และถ่ายทอดเทคโนโลยีทางทะเล โดยคำนึงถึงหลักเกณฑ์และแนวปฏิบัติเกี่ยวกับการถ่ายทอดเทคโนโลยีทางทะเลของคณะกรรมการสมุทรศาสตร์ระหว่างรัฐบาล เพื่อจะพัฒนาคุณภาพมหาสมุทรและเพิ่มพูนให้ความหลากหลายทางชีวภาพในทะเลมีส่วนสนับสนุนการพัฒนาของประเทศกำลังพัฒนามากขึ้น เฉพาะอย่างยิ่งในรัฐกำลังพัฒนาที่เป็นเกาะขนาดเล็กและประเทศพัฒนาน้อยที่สุด

เป้าประสงค์ ๙ จัดให้มีการเข้าถึงทรัพยากรทางทะเลและตลาดสำหรับชาวประมงพื้นบ้านรายเล็ก

เป้าประสงค์ ๑๐ เพิ่มพูนการอนุรักษ์และการใช้มหาสมุทรและทรัพยากรเหล่านั้นอย่างยั่งยืน โดยการดำเนินการให้เกิดผลตามกฎหมายระหว่างประเทศตามที่สะท้อนใน UNCLOS ซึ่งเป็นกรอบทางกฎหมายสำหรับการอนุรักษ์และการใช้มหาสมุทรและทรัพยากรเหล่านั้นอย่างยั่งยืน ตามที่ระบุในย่อหน้าที่ ๑๕๘ ของเอกสาร The Future We Want

**เป้าหมายที่ ๑๕ : ปกป้อง ป่าไม้ และสนับสนุนการใช้ระบบนิเวศบนบกอย่างยั่งยืน จัดการป่าไม้อย่างยั่งยืนต่อสู้การกลายสภาพเป็นทะเลทราย หยุดการเสื่อมโทรมของที่ดินและฟื้นสภาพดิน และหยุดยั้งการสูญเสียความหลากหลายทางชีวภาพ**

เป้าประสงค์ ๑ สร้างหลักประกันว่าจะมีการอนุรักษ์ การฟื้นฟู และการใช้ระบบนิเวศบนบกและในน้ำจืดในแผ่นดินรวมทั้งบริการทางระบบนิเวศอย่างยั่งยืน เฉพาะอย่างยิ่ง ป่าไม้ พื้นที่ชุ่มน้ำ ภูเขาและเขตแห้งแล้ง โดยเป็นไปตามข้อบังคับภายใต้ความตกลงระหว่างประเทศ ภายในปี ๒๕๖๓

เป้าประสงค์ ๒ ส่งเสริมการดำเนินการด้านการบริหารจัดการป่าไม้ทุกประเภทอย่างยั่งยืน หยุดยั้งการตัดไม้ทำลายป่า ฟื้นฟูป่าที่เสื่อมโทรม และเพิ่มการปลูกป่าและฟื้นฟูป่าทั่วโลก ภายในปี ๒๕๖๓

เป้าประสงค์ ๓ ต่อสู้การกลายสภาพเป็นทะเลทราย ฟื้นฟูแผ่นดินที่เสื่อมโทรม รวมถึงแผ่นดินที่ได้รับผลกระทบจากการกลายสภาพเป็นทะเลทราย ความแห้งแล้ง และอุทกภัย และพยายามที่จะบรรลุถึงโลกที่ไร้ความเสื่อมโทรมของที่ดิน ภายในปี ๒๕๗๓

เป้าประสงค์ ๔ สร้างหลักประกันว่าจะมีการอนุรักษ์ระบบนิเวศภูเขาและความหลากหลายทางชีวภาพของระบบนิเวศเหล่านั้น เพื่อจะเพิ่มพูนขีดความสามารถของระบบนิเวศเหล่านั้นที่จะให้ผลประโยชน์อันสำคัญต่อการพัฒนาที่ยั่งยืน ภายในปี ๒๕๗๓

เป้าประสงค์ ๕ ปฏิบัติการที่จำเป็นและเร่งด่วนเพื่อลดการเสื่อมโทรมของถิ่นที่อยู่ตามธรรมชาติ หยุดยั้งการสูญเสียความหลากหลายทางชีวภาพ และภายในปี ๒๕๖๓ จะปกป้องและป้องกันการสูญพันธุ์ของชนิดพันธุ์ที่ถูกคุกคาม

เป้าประสงค์ ๖ สร้างหลักประกันว่าจะมีการแบ่งปันผลประโยชน์ที่เกิดจากการใช้ประโยชน์ทรัพยากรพันธุกรรมอย่างเท่าเทียมและยุติธรรม และส่งเสริมการเข้าถึงทรัพยากรเหล่านั้นอย่างเหมาะสม

เป้าประสงค์ ๗ ปฏิบัติการอย่างเร่งด่วนเพื่อจะยุติการค้าและการขนย้ายชนิดพันธุ์พืชและสัตว์คุ้มครอง และแก้ปัญหาที่อุปสงค์และอุปทานต่อผลิตภัณฑ์สัตว์ป่าที่ผิดกฎหมาย

เป้าประสงค์ ๘ นำมาตรการมาใช้เพื่อป้องกันการนำเข้าและลดผลกระทบของชนิดพันธุ์ต่างถิ่นที่รุกรานในระบบนิเวศบกและน้ำและควบคุมหรือขจัด priority species ภายในปี ๒๕๖๓

เป้าประสงค์ ๙ บูรณาการมูลค่าของระบบนิเวศและความหลากหลายทางชีวภาพเข้าสู่การวางแผนกระบวนการพัฒนา ยุทธศาสตร์การลดความยากจน และบัญชีที่ระดับท้องถิ่นและระดับประเทศ ภายในปี ๒๕๖๓

เป้าประสงค์ ๑๐ ระดมและเพิ่มทรัพยากรทางการเงินจากทุกแหล่งเพื่อการอนุรักษ์และการใช้ความหลากหลายทางชีวภาพและระบบนิเวศอย่างยั่งยืน

เป้าประสงค์ ๑๑ ระดมทรัพยากรจากทุกแหล่งและทุกระดับเพื่อสนับสนุนเงินแก่การบริหารจัดการป่าไม้อย่างยั่งยืน และจัดหาแรงจูงใจที่เหมาะสมสำหรับประเทศกำลังพัฒนาให้เกิดความก้าวหน้าในการบริหารจัดการ ซึ่งรวมถึงการอนุรักษ์และการปลูกป่า

เป้าประสงค์ ๑๒ เพิ่มทุนการสนับสนุนในระดับโลกสำหรับความพยายามที่จะต่อสู้กับการล่า การเคลื่อนย้ายชนิดพันธุ์คุ้มครอง รวมถึงโดยการเพิ่มขีดความสามารถของชุมชนท้องถิ่น

**เป้าหมายที่ ๑๖ : ส่งเสริมสังคมที่สงบสุขและครอบคลุมเพื่อการพัฒนาที่ยั่งยืน ให้ทุกคนเข้าถึงความยุติธรรม และสร้างสถาบันที่มีประสิทธิภาพ รับผิดชอบ และครอบคลุมในทุกระดับ**

เป้าประสงค์ ๑ ลดความรุนแรงทุกรูปแบบและอัตราการตายที่เกี่ยวข้องในทุกแห่งให้ลดลงอย่างมีนัยสำคัญ

เป้าประสงค์ ๒ ยุติการข่มเหง การใช้หาประโยชน์อย่างไม่ถูกต้อง การค้ามนุษย์ และความรุนแรงและการทรมาณทุกรูปแบบที่มีต่อเด็ก

เป้าประสงค์ ๓ ส่งเสริมนิติธรรมทั้งในระดับชาติและระหว่างประเทศ และสร้างหลักประกันว่าจะมีการเข้าถึงความยุติธรรมอย่างเท่าเทียมแก่ทุกคน

เป้าประสงค์ ๔ ลดการลักลอบเคลื่อนย้ายอาวุธและเงิน เสริมความแข็งแกร่งของกระบวนการติดตามและการส่งคืนสินทรัพย์ที่ถูกขโมยไป และต่อสู้กับอาชญากรรมที่จัดตั้งในลักษณะองค์กรทุกรูปแบบ ภายในปี ๒๕๗๓

เป้าประสงค์ ๕ ลดการทุจริตในตำแหน่งหน้าที่และการรับสินบนทุกรูปแบบ

เป้าประสงค์ ๖ พัฒนาสถาบันที่มีประสิทธิผล มีความรับผิดชอบ และโปร่งใสในทุกระดับ

เป้าประสงค์ ๗ สร้างหลักประกันว่าจะมีการลดความไม่ไว้วางใจที่มีต่อความรับผิดชอบ ครอบคลุมมีส่วนร่วม และมีความเป็นตัวแทนที่ดี ในทุกระดับการตัดสินใจ

เป้าประสงค์ ๘ ขยายและเสริมความแข็งแกร่งของการมีส่วนร่วมของประเทศกำลังพัฒนาในสถาบันโลกาภิบาล

เป้าประสงค์ ๙ จัดให้มีเอกลักษณ์ทางกฎหมายสำหรับทุกคน โดยรวมถึงการให้มีสติบัตรภายในปี ๒๕๗๓

เป้าประสงค์ ๑๐ สร้างหลักประกันว่าสาธารณชนสามารถเข้าถึงข้อมูลและมีการปกป้องเสรีภาพขั้นพื้นฐาน โดยเป็นไปตามกฎหมายภายในประเทศและความตกลงระหว่างประเทศ

เป้าประสงค์ ๑๑ เสริมความแข็งแกร่งของสถาบันระดับชาติที่เกี่ยวข้อง โดยรวมถึงกระทำผ่านทางความร่วมมือระหว่างประเทศ เพื่อสร้างขีดความสามารถในทุกระดับ โดยเฉพาะในประเทศกำลังพัฒนา เพื่อจะป้องกันความรุนแรงและต่อสู้กับการก่อการร้ายและอาชญากรรม

เป้าประสงค์ ๑๒ ส่งเสริมและบังคับใช้กฎหมายและนโยบายที่ไม่เลือกปฏิบัติเพื่อการพัฒนาที่ยั่งยืน

**เป้าหมายที่ ๑๗ : เสริมความเข้มแข็งให้แก่กลไกการดำเนินงานและฟื้นฟูหุ้นส่วนความร่วมมือระดับโลกเพื่อการพัฒนาที่ยั่งยืน**

เป้าประสงค์ ๑ เสริมความแข็งแกร่งของการระดมทรัพยากรภายในประเทศ โดยรวมถึงผ่านทาง การสนับสนุนระหว่างประเทศไปยังประเทศกำลังพัฒนา เพื่อพัฒนาขีดความสามารถภายในประเทศในการเก็บภาษีและรายได้อื่นๆ ของรัฐ

เป้าประสงค์ ๒ ประเทศพัฒนาแล้วจะดำเนินการให้เป็นผลตามพันธกรณีเรื่องการให้ความช่วยเหลือเพื่อการพัฒนาอย่างเป็นทางการโดยเต็มที่ โดยรวมถึงพันธกรณีที่ให้ไว้โดยประเทศพัฒนาแล้วหลายประเทศที่จะบรรลุเป้าหมายการมีสัดส่วน ODA/GNI ร้อยละ ๐.๗ สำหรับให้แก่ประเทศกำลังพัฒนา และมี

สัดส่วน ODA/GNI ร้อยละ ๐.๑๕ ถึง ๐.๒๐ สำหรับให้แก่ประเทศพัฒนาน้อยที่สุด โดยสนับสนุนให้ผู้ให้ ODA พิจารณาตั้งเป้าหมายที่จะให้มีสัดส่วน ODA/GNI ถึงอย่างน้อยร้อยละ ๐.๒๐ สำหรับให้แก่ประเทศพัฒนาน้อยที่สุด

เป้าประสงค์ ๓ ระดมทรัพยากรทางการเงินเพิ่มเติมจากแหล่งที่หลากหลายไปยังประเทศกำลังพัฒนา

เป้าประสงค์ ๔ ช่วยประเทศกำลังพัฒนาในการบรรลุความยั่งยืนของหนี้ระยะยาว โดยใช้นโยบายที่ประสานงานกันที่มุ่งส่งเสริมการจัดหาเงินทุนโดยการก่อหนี้ การบรรเทาหนี้และการปรับโครงสร้างหนี้ ตามความเหมาะสม และแก้ปัญหาหนี้ต่างประเทศของประเทศที่ยากจนและมีหนี้สินในระดับสูงเพื่อลดการประสพปัญหาหนี้

เป้าประสงค์ ๕ ใช้และดำเนินการให้เกิดผลตามระบอบการส่งเสริมการลงทุนสำหรับประเทศพัฒนาน้อยที่สุด

เป้าประสงค์ ๖ เพิ่มพูนความร่วมมือระหว่างประเทศและในภูมิภาคแบบเหนือ-ใต้-ใต้ และไตรภาคี และการเข้าถึงวิทยาศาสตร์ เทคโนโลยี และนวัตกรรม และยกระดับการแบ่งปันความรู้ตามเงื่อนไขที่ตกลงร่วมกัน โดยรวมถึงผ่านการพัฒนาการประสานงานระหว่างกลไกที่มีอยู่เดิมเฉพาะอย่างยิ่งในระดับของสหประชาชาติ และผ่านทางกลไกอำนวยความสะดวกด้านเทคโนโลยีของโลก

เป้าประสงค์ ๗ ส่งเสริมการพัฒนา การถ่ายทอด และการเผยแพร่เทคโนโลยีที่เป็นมิตรกับสิ่งแวดล้อมให้กับประเทศกำลังพัฒนาภายใต้เงื่อนไขที่อำนวยความสะดวกแก่ประเทศกำลังพัฒนารวมทั้งตามเงื่อนไขสิทธิพิเศษตามที่ตกลงร่วมกัน

เป้าประสงค์ ๘ ให้ธนาคารเทคโนโลยีและกลไกการเสริมสร้างขีดความสามารถด้านวิทยาศาสตร์ เทคโนโลยีและนวัตกรรมสำหรับประเทศพัฒนาน้อยที่สุด ทำงานได้อย่างเต็มที่ภายในปี ๒๕๖๐ และเพิ่มพูนการใช้เทคโนโลยีสนับสนุนที่สำคัญ

เป้าประสงค์ ๙ เพิ่มพูนการสนับสนุนระหว่างประเทศสำหรับการดำเนินการด้านการเสริมสร้างขีดความสามารถที่มีประสิทธิผลและมีการตั้งเป้าในประเทศกำลังพัฒนาเพื่อสนับสนุนแผนระดับชาติที่จะดำเนินงานในทุกเป้าหมายการพัฒนาที่ยั่งยืน รวมถึงผ่านทางความร่วมมือแบบเหนือ-ใต้-ใต้ และไตรภาคี

เป้าประสงค์ ๑๐ ส่งเสริมระบบการค้าพหุภาคีที่เป็นสากล มีกติกา เปิดกว้าง ไม่เลือกปฏิบัติ และเสมอภาค ภายใต้องค์การการค้าโลก โดยรวมถึงผ่านการสิ้นสุดการเจรจาภายใต้วาระการพัฒนารอบโดฮา

เป้าประสงค์ ๑๑ เพิ่มส่วนแบ่งการส่งออกของประเทศกำลังพัฒนาในการส่งออกทั่วโลกให้สูงขึ้นอย่างมีนัยสำคัญ โดยเพิ่มส่วนแบ่งของประเทศพัฒนาน้อยที่สุดให้สูงขึ้น ๒ เท่าในปี ๒๕๖๓

เป้าประสงค์ ๑๒ ทำให้เกิดการดำเนินการในเวลาที่เหมาะสมในเรื่องการเข้าถึงตลาดปลอดภาษี และปลอดการจำกัดปริมาณในระยะยาวสำหรับประเทศพัฒนาน้อยที่สุด โดยให้สอดคล้องกับการตัดสินใจขององค์การการค้าโลก โดยรวมถึงการสร้างหลักประกันว่ากว่าครึ่งด้วยแหล่งกำเนิดสินค้าที่มีการให้สิทธิพิเศษทางการค้าที่ใช้กับประเทศพัฒนาน้อยที่สุดจะมีความโปร่งใสและเรียบง่าย และมีส่วนช่วยอำนวยความสะดวกในการเข้าถึงตลาด

เป้าประสงค์ ๑๓ เพิ่มพูนเสถียรภาพเศรษฐกิจมหภาคของโลก โดยรวมถึงผ่านทาง การประสานงานนโยบายและความสอดคล้องเชิงนโยบาย

เป้าประสงค์ ๑๔ ยกระดับความสอดคล้องเชิงนโยบายเพื่อการพัฒนาที่ยั่งยืน

เป้าประสงค์ ๑๕ เคารพพื้นที่ที่งานนโยบายและความเป็นผู้นำของแต่ละประเทศที่จะสร้างและดำเนินงานตามนโยบายเพื่อการขจัดความยากจนและการพัฒนาที่ยั่งยืน

เป้าประสงค์ ๑๖ ยกระดับหุ้นส่วนความร่วมมือระดับโลกเพื่อการพัฒนาที่ยั่งยืน โดยร่วมเติมเต็มโดยหุ้นส่วนความร่วมมือจากภาคส่วนที่หลากหลายซึ่งจะระดมและแบ่งปันความรู้ ความเชี่ยวชาญ เทคโนโลยี และทรัพยากรเงิน เพื่อจะสนับสนุนการบรรลุเป้าหมายการพัฒนาที่ยั่งยืนในทุกประเทศ โดยเฉพาะในประเทศกำลังพัฒนา

เป้าประสงค์ ๑๗ สนับสนุนการส่งเสริมหุ้นส่วนความร่วมมือระหว่างภาครัฐ ภาครัฐ - ภาคเอกชน และประชาสังคม โดยสร้างบนประสบการณ์และกลยุทธ์ด้านทรัพยากรของหุ้นส่วน

เป้าประสงค์ ๑๘ ยกระดับการสนับสนุนด้านการเสริมสร้างขีดความสามารถให้กับประเทศกำลังพัฒนา รวมถึงประเทศพัฒนาน้อยที่สุดและรัฐกำลังพัฒนาที่เป็นเกาะขนาดเล็ก ให้เพิ่มการมีอยู่ของข้อมูลที่มีคุณภาพ ทันเวลาและเชื่อถือได้ ที่จำแนกในเรื่องรายได้ เพศ อายุ เชื้อชาติ ชาติพันธุ์ สถานการณ์อพยพ ความบกพร่องทางร่างกายตำแหน่งทางภูมิศาสตร์ และคุณลักษณะอื่น ๆ ที่เกี่ยวข้องตามบริบทของประเทศ ภายในปี ๒๕๖๓

เป้าประสงค์ ๑๙ ต่อยอดจากข้อริเริ่มที่มีอยู่แล้วในการพัฒนาการตรวจวัดความก้าวหน้าของการพัฒนาที่ยั่งยืนที่มีผลต่อผลิตภัณฑ์มวลรวมภายในประเทศ และสนับสนุนการสร้างขีดความสามารถด้านสถิติในประเทศกำลังพัฒนา ภายในปี ๒๕๗๓

## ๑.๓ แผนพัฒนาภาค/แผนพัฒนากลุ่มจังหวัด/แผนพัฒนาจังหวัด

### ๑.๓.๑ แผนพัฒนาภาคกลาง

ตามพระราชบัญญัติระเบียบบริหารราชการแผ่นดิน (ฉบับที่ ๗) พ.ศ. ๒๕๕๐ มาตรา ๕๓/๑ และ มาตรา ๕๓/๒ บัญญัติให้จังหวัดและกลุ่มจังหวัดทำแผนพัฒนาจังหวัดและแผนพัฒนากลุ่มจังหวัดให้สอดคล้องกับแนวทางการพัฒนาเศรษฐกิจและสังคมแห่งชาติ และตอบสนองความต้องการของประชาชนในท้องถิ่น สำนักงานพัฒนาการเศรษฐกิจและสังคมแห่งชาติ (สศช.) จึงได้จัดทำกรอบยุทธศาสตร์การพัฒนาภาคที่ยึดกระบวนการมีส่วนร่วมของทุกภาคส่วนจากทุกจังหวัดทั้ง ๔ ภูมิภาคขึ้น เพื่อสนับสนุนจังหวัดและกลุ่มจังหวัดให้สามารถใช้เป็นกรอบแนวทางในการจัดทำแผนพัฒนาจังหวัดและแผนพัฒนากลุ่มจังหวัด

#### เป้าหมายเชิงยุทธศาสตร์

ภาคกลางมีบทบาทสำคัญในการเชื่อมโยงกับทุกภาคภายในประเทศ เนื่องจากเป็นที่ตั้งของกรุงเทพมหานคร สถาบันการศึกษาและวิจัยชั้นนำทุกระดับ สถาบันการรักษาพยาบาลที่ดีที่สุด นอกจากนี้ภาคกลางยังมีแหล่งท่องเที่ยวที่มีชื่อเสียง สภาพพื้นที่และระบบชลประทานที่อุดมสมบูรณ์ เป็นฐานเศรษฐกิจอุตสาหกรรมที่สำคัญของประเทศ และเป็นพื้นที่แนวระเบียงเศรษฐกิจตอนใต้ของอนุภูมิภาคแม่น้ำโขง (Southern Economic Corridor) ที่เชื่อมโยงเมียนมา-ไทย-กัมพูชา-เวียดนาม ซึ่งเป็นเส้นทางลัดโลจิสติกส์ (Landbridge) เชื่อมโยงภูมิภาคอาเซียนกับโลกตะวันตกและโลกตะวันออก ภาคกลางจึงมีเป้าหมายที่จะ “พัฒนากรุงเทพฯ สู่มหานครทันสมัยและภาคกลางเป็นฐานการผลิตสินค้าและบริการที่มีมูลค่าสูง”

#### วัตถุประสงค์

๑. เพื่อรักษาภาพลักษณ์ของกรุงเทพฯ ให้เป็นเมืองที่มีความทันสมัย และเป็นเมืองน่าอยู่ น่าเที่ยวในลำดับต้นๆ ของโลกตลอดไป
๒. เพื่อยกระดับคุณภาพชีวิตของประชาชนให้อยู่ดีมีสุขทั้งสุขภาพกาย จิตใจ มีความมั่นคงด้านอาชีพและรายได้ และมีสภาพแวดล้อมที่ดี
๓. เพื่อเพิ่มขีดความสามารถและยกระดับการผลิตและสร้างมูลค่าเพิ่มให้กับสินค้าและบริการด้านการเกษตร อุตสาหกรรม และการท่องเที่ยว อย่างต่อเนื่อง
๔. เพื่อฟื้นฟูและรักษาฐานทรัพยากรธรรมชาติและสิ่งแวดล้อมให้เอื้อต่อการพัฒนาเศรษฐกิจและคุณภาพชีวิตอย่างยั่งยืน

#### เป้าหมาย

๑. อัตราการเจริญเติบโตทางเศรษฐกิจของภาคกลางขยายตัวเพิ่มขึ้น
๒. สัมประสิทธิ์ความไม่เสมอภาค (Gini Coefficient) ในการกระจายรายได้ของภาคกลางลดลง

## ตัวชี้วัดและค่าเป้าหมาย

ตัวชี้วัด	ค่าฐาน	ค่าเป้าหมาย				
		๒๕๖๒	๒๕๖๓	๒๕๖๔	๒๕๖๕	๒๕๖๒-๒๕๖๕
อัตราการขยายตัวของมูลค่าผลิตภัณฑ์ภาคกลาง	๒,๕๐๘,๗๙๙ ลป. (มูลค่า CVM ปี ๒๕๖๐)	เพิ่มขึ้นไม่ต่ำกว่าร้อยละ ๓.๕	เพิ่มขึ้นไม่ต่ำกว่าร้อยละ ๓.๕	เพิ่มขึ้นไม่ต่ำกว่าร้อยละ ๓.๕	เพิ่มขึ้นไม่ต่ำกว่าร้อยละ ๓.๕	เพิ่มขึ้นเฉลี่ยไม่ต่ำกว่าร้อยละ ๓.๕
สัมประสิทธิ์ความไม่เสมอภาค (Gini Coefficient) ในการกระจายรายได้ภาคกลาง	๐.๔๐๖ (ปี ๒๕๖๐)	ลดลงต่ำกว่า ๐.๔๐๐	ลดลงต่ำกว่า ๐.๔๐๐	ลดลงต่ำกว่า ๐.๔๐๐	ลดลงต่ำกว่า ๐.๔๐๐	ลดลงต่ำกว่า ๐.๔๐๐

หมายเหตุ : ตัวชี้วัดและค่าเป้าหมายภาคกลาง ไม่รวมกรุงเทพมหานคร

## ยุทธศาสตร์การพัฒนากลุ่มจังหวัดภาคกลาง

**ยุทธศาสตร์ที่ ๑** พัฒนารุงเทพฯ เป็นมหานครทันสมัยระดับโลกควบคู่กับการพัฒนา คุณภาพชีวิตและแก้ไขปัญหาสิ่งแวดล้อมเมือง

**ยุทธศาสตร์ที่ ๒** พัฒนาคุณภาพแหล่งท่องเที่ยวที่มีชื่อเสียงระดับนานาชาติและ สร้างความเชื่อมโยงเพื่อกระจายการท่องเที่ยวทั่วทั้งภาค

**ยุทธศาสตร์ที่ ๓** ยกระดับการผลิตสินค้าเกษตรและอุตสาหกรรมโดยใช้นวัตกรรม เทคโนโลยี และความคิดสร้างสรรค์ เพื่อให้สามารถแข่งขันได้อย่างยั่งยืน

**ยุทธศาสตร์ที่ ๔** บริหารจัดการน้ำและทรัพยากรธรรมชาติเพื่อแก้ไขปัญหา น้ำท่วม ภัยแล้ง และคงความสมดุลของระบบนิเวศอย่างยั่งยืน

**ยุทธศาสตร์ที่ ๕** เปิดประตูการค้า การลงทุน และการท่องเที่ยว เชื่อมโยงเขตเศรษฐกิจพิเศษทวาย - ภาคกลาง - ระเบียงเศรษฐกิจพิเศษภาคตะวันออก

**ยุทธศาสตร์ที่ ๖** พัฒนาคือเชื่อมโยงเศรษฐกิจและสังคมกับทุกภาคเพื่อเสริมสร้างเสถียรภาพและลดความเหลื่อมล้ำภายในประเทศ

## ๑.๓.๒ ยุทธศาสตร์การพัฒนากลุ่มจังหวัดภาคกลางตอนล่าง ๒

คณะอนุกรรมการบูรณาการนโยบายพัฒนากลุ่มจังหวัดภาคกลาง ได้มีการประชุมคณะอนุกรรมการฯ ครั้งที่ ๒/๒๕๖๔ เมื่อวันที่ ๑๔ กรกฎาคม พ.ศ. ๒๕๖๔ และให้ความเห็นชอบแผนพัฒนาจังหวัดและกลุ่มจังหวัด พ.ศ. ๒๕๖๖ - ๒๕๗๐ ฉบับทบทวน ประจำปีงบประมาณ พ.ศ. ๒๕๖๔ ทั้ง ๑๗ จังหวัด และ ๔ กลุ่มจังหวัดของภาคกลาง โดยจังหวัดประจวบคีรีขันธ์จัดอยู่ในกลุ่มจังหวัดภาคกลางตอนล่าง ๒ ซึ่งประกอบด้วย ๔ จังหวัด ได้แก่ จังหวัดประจวบคีรีขันธ์ จังหวัดเพชรบุรี จังหวัดสมุทรสาคร และจังหวัดสมุทรสงคราม โดยจังหวัดเพชรบุรีเป็นที่ตั้งของสำนักบริหารยุทธศาสตร์กลุ่มจังหวัด

แผนยุทธศาสตร์กลุ่มจังหวัดภาคกลางตอนล่าง ๒ เป็นแผนที่มุ่งเน้นการพัฒนาด้านเศรษฐกิจและสังคม เพื่อเพิ่มขีดความสามารถในการแข่งขันของกลุ่มจังหวัด และนำไปสู่การกระตุ้นให้เกิดการลงทุนของภาคเอกชนและสร้างรายได้ให้แก่กลุ่มจังหวัด ในการดำเนินการจัดทำแผนพัฒนากลุ่มจังหวัดได้นำนโยบายของรัฐบาลที่เกี่ยวข้องกับการกิจของกลุ่มจังหวัด โดยเฉพาะอย่างยิ่งนโยบายด้านทรัพยากรธรรมชาติและสิ่งแวดล้อมที่มุ่งเน้นการฟื้นฟูทรัพยากรทะเลและชายฝั่ง และนโยบายด้านการท่องเที่ยวที่เน้นการเข้าถึงแหล่งท่องเที่ยวตลอดทั้งการเพิ่มรายได้จากการท่องเที่ยวทั้งจากภายในและต่างประเทศ นอกจากนี้การดำเนินการจัดทำแผนพัฒนากลุ่มจังหวัด ยังได้เชื่อมโยงประเด็นทิศทางการพัฒนากลุ่มจังหวัดภาคกลางตอนล่าง ๒ ที่สำนักงานคณะกรรมการพัฒนาเศรษฐกิจและสังคมแห่งชาติ ได้กำหนดตามแนวทางในแผนพัฒนาเศรษฐกิจและสังคม



แห่งชาติ ฉบับที่ ๑๒ ซึ่งได้เน้นให้กลุ่มจังหวัดพัฒนาอุตสาหกรรมที่เป็นมิตรกับสิ่งแวดล้อม ส่งเสริมการท่องเที่ยว เชิงอนุรักษ์ พัฒนาและผลิตสินค้าเกษตรที่ได้มาตรฐานและปลอดภัย และการป้องกันการกัดเซาะชายฝั่ง โดยมี วิทยาลัย ศักดิ์ เป้าประสงค์ ตัวชี้วัด ประเด็นยุทธศาสตร์ ดังนี้

### วิทยาลัย ศักดิ์

“เป็นฐานการผลิตและบริการในภาคการเกษตร อุตสาหกรรม อาหารและการท่องเที่ยว ที่ได้มาตรฐาน และเป็นมิตรกับสิ่งแวดล้อม”

### ความท้าทายที่สำคัญของกลุ่มจังหวัด

๑. การฟื้นฟูทรัพยากรสัตว์น้ำและสร้างแหล่งที่อยู่อาศัยของสัตว์น้ำให้คงความอุดมสมบูรณ์ของ ทรัพยากรชายฝั่งทะเลอย่างยั่งยืน
๒. การสร้างมูลค่าเพิ่มของสินค้าการเกษตร อาหารและอุตสาหกรรมอย่างปลอดภัยและได้ มาตรฐาน
๓. ความเชื่อมโยงของการท่องเที่ยวและพื้นที่เศรษฐกิจให้ครอบคลุม
๔. การป้องกันและแก้ไขปัญหาพื้นที่ชายฝั่งทะเลถูกกัดเซาะของกลุ่มจังหวัดภาคกลางตอนล่าง ๒

### พันธกิจ

๑. สร้างและฟื้นฟูทุนธรรมชาติและทรัพยากรน้ำ เพื่อเป็นฐานในการลงทุนทางอุตสาหกรรม เกษตรกรรม และการท่องเที่ยว
๒. เพิ่มผลผลิตด้านการเกษตร อาหารและส่งเสริมการท่องเที่ยว
๓. พัฒนาสินค้าเกษตรอุตสาหกรรมและอาหารให้มีคุณภาพปลอดภัยและได้มาตรฐานและเป็น มิตรต่อสิ่งแวดล้อม
๔. สร้างระบบเชื่อมโยงแหล่งท่องเที่ยว พื้นที่เศรษฐกิจ และการค้าชายแดน
๕. ลดความรุนแรงปัญหาการกัดเซาะชายฝั่ง
๖. บริหารจัดการน้ำอย่างยั่งยืน

### เป้าประสงค์รวม

๑. โครงสร้างพื้นฐานที่เชื่อมโยงสนับสนุนการค้า การลงทุน การท่องเที่ยวอย่างครอบคลุมและเป็นระบบ
๒. สินค้าเกษตร อาหารที่มีคุณภาพปลอดภัย และได้มาตรฐาน
๓. รายได้จากการท่องเที่ยวสินค้า และบริการเพิ่มขึ้น
๔. การกัดเซาะชายฝั่งทะเลได้รับการแก้ไขอย่างเหมาะสมกับสภาพพื้นที่
๕. สินค้าอุตสาหกรรมสามารถแข่งขันได้และมีมาตรฐานเป็นมิตรต่อสิ่งแวดล้อม
๖. เพิ่มมูลค่าผลผลิตสินค้าเกษตร
๗. พื้นที่ป่าไม้ ป่าชายเลน มีความอุดมสมบูรณ์ และดำรงความหลากหลายทางชีวภาพ
๘. ทุกภาคส่วนมีส่วนร่วมในการบริหารจัดการน้ำและอนุรักษ์ฟื้นฟูทางทรัพยากรธรรมชาติและ สิ่งแวดล้อม

### ประเด็นยุทธศาสตร์

#### ยุทธศาสตร์ที่ ๑ เสริมสร้างและพัฒนาต้นทุนทางทรัพยากรภาคเกษตรกรรม

กลยุทธ์ที่ ๑.๑ เพิ่มประสิทธิภาพการบริหารและการฟื้นฟูทรัพยากรทางการเกษตรให้คงความอุดม สมบูรณ์

กลยุทธ์ที่ ๑.๒ พัฒนาระบบการผลิตและการจัดการสินค้าด้านการเกษตร

## ยุทธศาสตร์ที่ ๒ พัฒนาโครงสร้างพื้นฐานและศักยภาพสินค้าและบริการเพื่อการท่องเที่ยว การค้า และพื้นที่เศรษฐกิจ

กลยุทธ์ที่ ๒.๑ พัฒนาระบบโครงสร้างพื้นฐานเพื่อสนับสนุนการผลิตที่เชื่อมโยงการค้า การลงทุนและการท่องเที่ยว

กลยุทธ์ที่ ๒.๒ พัฒนาศักยภาพสินค้าและบริการด้านการท่องเที่ยวของกลุ่มจังหวัด

## ยุทธศาสตร์ที่ ๓ การอนุรักษ์ทรัพยากรธรรมชาติและสิ่งแวดล้อม

กลยุทธ์ที่ ๓.๑ พัฒนาศักยภาพด้านการบริหารจัดการด้านทรัพยากรธรรมชาติและสิ่งแวดล้อม

กลยุทธ์ที่ ๓.๒ ยกระดับการบริหารจัดการด้านทรัพยากรธรรมชาติและสิ่งแวดล้อม

กลยุทธ์ที่ ๓.๓ ป้องกันการกัดเซาะชายฝั่ง

## ยุทธศาสตร์ที่ ๔ การเพิ่มศักยภาพอุตสาหกรรมด้วยนวัตกรรม (Innovation) และแนวคิดเศรษฐกิจสร้างสรรค์ (Creative economy) อย่างยั่งยืน

กลยุทธ์ที่ ๔.๑ เพิ่มขีดความสามารถในการผลิตและการแข่งขันของอุตสาหกรรมด้วยนวัตกรรม

กลยุทธ์ที่ ๔.๒ สร้างความเข้มแข็งให้ผู้ประกอบการ และสร้างโอกาสในการค้า การตลาดและการลงทุน

### ๑.๓.๓ ยุทธศาสตร์จังหวัดประจวบคีรีขันธ์ (พ.ศ. ๒๕๖๖ – ๒๕๗๐)

#### ๑. เป้าหมายการพัฒนาจังหวัด

“เมืองท่องเที่ยวที่ทรงคุณค่าระดับนานาชาติ

เกษตรปลอดภัย

ด้านสิ่งแวดล้อมเชิงเศรษฐกิจแห่งอนาคต

สังคมมีความสุขภายใต้หลักปรัชญาเศรษฐกิจพอเพียง”

#### ๒. พันธกิจ

๑. พัฒนาจังหวัดประจวบคีรีขันธ์ให้เป็นเมืองท่องเที่ยวที่ทรงคุณค่าบนพื้นฐานเอกลักษณ์ของจังหวัดสู่นานาชาติ

๒. ผลักดันจังหวัดประจวบคีรีขันธ์ให้มีความสามารถในการแข่งขันในด้านการผลิต การแปรรูป สับปะรด มะพร้าว และสินค้าเกษตรสู่ตลาดโลกด้วยนวัตกรรม

๓. ส่งเสริมความสัมพันธ์ และพัฒนาการค้า การลงทุน การท่องเที่ยวด้านสิงขร และอาเซียน

๔. สร้างสังคมให้นั่นคง ผาสุก ตามหลักธรรมาภิบาลและยึดหลักปรัชญาของเศรษฐกิจพอเพียง บริหารจัดการทรัพยากรธรรมชาติและสิ่งแวดล้อมให้เกิดสมดุล

#### ๓. ตัวชี้วัดความสำเร็จตามเป้าหมายการพัฒนา

**เป้าประสงค์ที่ ๑** การเติบโตทางเศรษฐกิจ โดยเน้นการเพิ่มขีดความสามารถในการแข่งขันการค้า การท่องเที่ยว เกษตร อุตสาหกรรม และการค้าชายแดน

**ตัวชี้วัดความสำเร็จ** อัตราการขยายตัวผลิตภัณฑ์มวลรวมของจังหวัดไม่น้อยกว่า ร้อยละ ๕ ต่อปี

**เป้าประสงค์ที่ ๒** ยกระดับคุณภาพชีวิตของประชาชนและสร้างความมั่นคงทางสังคมให้ทั่วถึง รวมทั้งเพิ่มประสิทธิภาพการรักษามั่นคงบริเวณชายแดน

**ตัวชี้วัดความสำเร็จ** จำนวนครัวเรือนที่มีรายได้ตกเกณฑ์ลดลงร้อยละ ๑๐ ต่อปี

**เป้าประสงค์ที่ ๓** อนุรักษ์ฟื้นฟูทรัพยากรธรรมชาติและสิ่งแวดล้อมเพื่อเป็นฐานการพัฒนาอย่างยั่งยืน

**ตัวชี้วัดความสำเร็จ** พื้นที่สีเขียวทุกประเภทเพิ่มขึ้น ร้อยละ ๔๐ ต่อปี

## ๔. ประเด็นการพัฒนา

### ๑. เสริมสร้างความโดดเด่นด้านการท่องเที่ยวบนพื้นฐานเอกลักษณ์ของจังหวัดสุรน่านาชาติ แนวทางการพัฒนา

- ๑.๑ พัฒนาและค้นหาแหล่งท่องเที่ยวที่เป็นเอกลักษณ์ของจังหวัดให้มีคุณภาพ
- ๑.๒ พัฒนาโครงสร้างพื้นฐานและสิ่งอำนวยความสะดวกด้านการท่องเที่ยวที่มีมาตรฐานสากล
- ๑.๓ สร้างเสริมระบบข้อมูลข่าวสาร การประชาสัมพันธ์และการตลาดด้านการท่องเที่ยว
- ๑.๔ พัฒนาศักยภาพบุคลากรด้านการท่องเที่ยว หน่วยงานภาครัฐ ผู้ประกอบการภาคเอกชนที่เกี่ยวข้อง

### ๒. เสริมสร้างนวัตกรรมกระบวนการผลิต แปรรูป และการตลาดเป็นสินค้าเกษตรอุตสาหกรรม คุณภาพสูง

#### แนวทางการพัฒนา

- ๒.๑ พัฒนาระบบโครงสร้างพื้นฐานที่สนับสนุนระบบการผลิต สับปะรด มะพร้าว และสินค้าเกษตรเพื่อการบริโภคและส่งออก
- ๒.๒ พัฒนาระบบการผลิต การแปรรูป และการตลาด สับปะรด มะพร้าว ประมง ปศุสัตว์ และสินค้าเกษตร ให้ได้คุณภาพเพื่อการบริโภคและการส่งออก

### ๓. ยกระดับศักยภาพด้านสิ่งขรสร้างการเติบโตการค้า การลงทุน การท่องเที่ยว เชื่อมต่อประเทศ ต่าง ๆ ในภูมิภาค

#### แนวทางการพัฒนา

- ๓.๑ ปรับปรุงและพัฒนาโครงสร้างพื้นฐานและระบบโลจิสติกส์เพื่อสนับสนุนการค้า การลงทุน และการท่องเที่ยว
- ๓.๒ พัฒนาศักยภาพบุคลากรด้านการค้า การลงทุน และการท่องเที่ยว เพื่อสร้างโอกาสและเพิ่มขีดความสามารถในการแข่งขัน
- ๓.๓ เสริมสร้างความสัมพันธ์และเครือข่ายความร่วมมือระหว่างหน่วยงาน/องค์กรในอาเซียน

### ๔. เสริมสร้างความมั่นคงและสังคมคุณภาพตามวิถีหลักปรัชญาของเศรษฐกิจพอเพียง แนวทางการพัฒนา

- ๔.๑ ยกระดับคุณภาพการศึกษา ศิลปวัฒนธรรม รายได้ สุขภาพและการสาธารณสุข ตลอดจน สร้างความเข้มแข็งของครอบครัว ชุมชน และภาคีเครือข่ายรวมทั้งภาคประชาสังคม
- ๔.๒ เสริมสร้างความมั่นคงปลอดภัยบริเวณชายแดน พื้นที่ตอนในชายฝั่งทะเล เกาะแก่งและ สร้างความสัมพันธ์อันดีกับประเทศเพื่อนบ้าน รวมทั้งเพิ่มขีดความสามารถและสร้างเครือข่ายประชาชนในการป้องกันและแก้ไขปัญหาอาชญากรรม
- ๔.๓ เสริมสร้างการป้องกันและลดอุบัติเหตุในการคมนาคม รวมถึงการเตรียมความพร้อมรับมือภัยพิบัติ
- ๔.๔ ส่งเสริมการพัฒนาคุณภาพชีวิตตามหลักปรัชญาเศรษฐกิจพอเพียง

### ๕. ยกระดับการบริหารจัดการทรัพยากรธรรมชาติและสิ่งแวดล้อมเพื่อให้เกิดความสมดุลและยั่งยืน แนวทางการพัฒนา

- ๕.๑ สร้างเสริมการอนุรักษ์รักษาและฟื้นฟูทรัพยากรธรรมชาติ สัตว์ป่า พันธุ์พืช และสิ่งแวดล้อม
- ๕.๒ ส่งเสริมการมีส่วนร่วมในการบริหารจัดการทรัพยากรธรรมชาติและสิ่งแวดล้อมของชุมชน
- ๕.๓ เพิ่มประสิทธิภาพการบริหารจัดการทรัพยากรธรรมชาติทางทะเลและชายฝั่ง
- ๕.๔ เสริมสร้างระบบป้องกันและแก้ไขปัญหาภัยพิบัติและชายฝั่งทะเล
- ๕.๕ ลดปริมาณขยะและเพิ่มประสิทธิภาพการบริหารจัดการขยะและของเสียอันตราย
- ๕.๖ ส่งเสริมและสนับสนุนการอนุรักษ์พลังงานและการใช้พลังงานทดแทนที่เป็นมิตรสิ่งแวดล้อม

## ๕. ความเชื่อมโยงระหว่างแผนในระดับชาติกับแผนพัฒนาจังหวัดประจวบคีรีขันธ์

ในการจัดทำแผนพัฒนาจังหวัด (พ.ศ. ๒๕๖๖ – ๒๕๗๐) จังหวัดประจวบคีรีขันธ์ ได้ยึดยุทธศาสตร์ชาติ ๒๐ ปี (พ.ศ. ๒๕๖๑ – ๒๕๘๐) แผนแม่บท แผนปฏิรูปประเทศ ร่างกรอบแผนพัฒนาเศรษฐกิจและสังคมแห่งชาติ ฉบับที่ ๑๓ นโยบายรัฐบาล รวมทั้งแผนรายสาขา/เฉพาะด้านต่าง ๆ ที่ผ่านความเห็นชอบจากคณะรัฐมนตรี และข้อสั่งการของนายกรัฐมนตรี รวมถึงยุทธศาสตร์กระทรวงมหาดไทยเป็นแนวทางในการจัดทำ รวมถึงให้ความสำคัญกับแผนพัฒนาภาค เพื่อเป็นแผนชี้้นำการพัฒนาในภาพรวมของพื้นที่ และแผนงาน/โครงการของจังหวัดมีความสอดคล้องเชื่อมโยงกันเป็นห่วงโซ่คุณค่า ดังนี้

**ยุทธศาสตร์การพัฒนากาณกลางที่ ๑ พัฒนาการกรุงเทพฯ เป็นมหานครทันสมัยระดับโลกควบคู่กับการพัฒนาคุณภาพชีวิตและแก้ไขปัญหาสิ่งแวดล้อมเมือง**

- ไม่มีโครงการเชื่อมโยง -

**ยุทธศาสตร์การพัฒนากาณกลางที่ ๒ พัฒนาคุณภาพแหล่งท่องเที่ยวที่มีชื่อเสียงระดับนานาชาติและสร้างความเชื่อมโยงเพื่อกระจายการท่องเที่ยวทั่วทั้งภาค**

**ต้นทาง**

๑. แผนงานพัฒนาและค้นหาแหล่งท่องเที่ยวที่เป็นเอกลักษณ์ของจังหวัดให้มีคุณภาพ
๒. แผนงานพัฒนาโครงสร้างพื้นฐานกระบวนการท่องเที่ยว และสิ่งอำนวยความสะดวกให้มีมาตรฐานสากล
๓. แผนงานพัฒนาศักยภาพบุคลากรด้านการท่องเที่ยว หน่วยงานภาครัฐ ผู้ประกอบการภาคเอกชนที่เกี่ยวข้อง

**กลางทาง**

๑. แผนงานเสริมสร้างคุณภาพการท่องเที่ยวบนความหลากหลาย ความปลอดภัยและความคุ้มค่า
๒. แผนงานส่งเสริมประสิทธิภาพการบริหารจัดการของจังหวัดภาครัฐ และเครือข่ายการท่องเที่ยว

**ปลายทาง**

๑. แผนงานสร้างเสริมระบบข้อมูลข่าวสาร การประชาสัมพันธ์ และการตลาดด้านการท่องเที่ยว

**ยุทธศาสตร์การพัฒนากาณกลางที่ ๓ ยกกระดับการผลิตสินค้าเกษตร และอุตสาหกรรมโดยใช้นวัตกรรมเทคโนโลยี และความคิดสร้างสรรค์ เพื่อให้สามารถแข่งขันได้อย่างยั่งยืน**

**ต้นทาง**

๑. แผนงานพัฒนาระบบโครงสร้างพื้นฐานที่สนับสนุนระบบการผลิต สับปะรด มะพร้าว และสินค้าเกษตรเพื่อการบริโภคและส่งออก
๒. แผนงานส่งเสริมการศึกษาวิจัยและสร้างนวัตกรรมระบบการผลิต การแปรรูป ความตลาดสินค้าเกษตรและเสริมสร้างระบบการจัดการความรู้สู่เกษตรกร

**กลางทาง**

๑. แผนงานพัฒนาระบบการผลิต การแปรรูป และการตลาด สับปะรด มะพร้าว ประมง ปศุสัตว์ และสินค้าเกษตรให้ได้คุณภาพ เพื่อการบริโภคและการส่งออก
๒. แผนงานสร้างเสริมและพัฒนาระบบการผลิตเกษตรปลอดภัย เพื่อเตรียมความพร้อมสู่มาตรฐานเกษตรอินทรีย์

**ปลายทาง**

๑. แผนงานส่งเสริมการบริหารจัดการที่สร้างความร่วมมือของหน่วยงานที่เกี่ยวข้องรวมทั้งองค์กรภาคเกษตร

## ยุทธศาสตร์การพัฒนากาคกลางที่ ๔ บริหารจัดการน้ำและทรัพยากรธรรมชาติ เพื่อแก้ไขปัญหา น้ำท่วมภัยแล้ว และคงความสมดุลของระบบนิเวศอย่างยั่งยืน

### ต้นทาง

๑. แผนงานสร้างเสริมการอนุรักษ์ รักษา และฟื้นฟูทรัพยากรธรรมชาติ สัตว์ป่า พันธุ์พืชและ สิ่งแวดล้อม

### กลางทาง

๑. แผนงานเพิ่มประสิทธิภาพการบริหารจัดการทรัพยากรธรรมชาติทางทะเลและชายฝั่ง
๒. แผนงานเสริมสร้างระบบป้องกันและแก้ไขปัญหาการกัดเซาะตลิ่งและชายฝั่งทะเล
๓. แผนงานลดปริมาณขยะและเพิ่มประสิทธิภาพการบริหารจัดการขยะและของเสียอันตราย

### ปลายทาง

๑. แผนงานส่งเสริมการมีส่วนร่วมในการบริหารจัดการทรัพยากรธรรมชาติและสิ่งแวดล้อมของชุมชน

๒. แผนงานส่งเสริมและสนับสนุนการอนุรักษ์พลังงานและการใช้พลังงานทดแทน ที่เป็นมิตรต่อ สิ่งแวดล้อม

## ยุทธศาสตร์การพัฒนากาคกลางที่ ๕ เปิดประตูการค้า การลงทุน การท่องเที่ยว เชื่อมโยงเขต เศรษฐกิจพิเศษทวาย - กาคกลาง - เขตพัฒนาพิเศษภาคตะวันออก

### ต้นทาง

๑. แผนงานปรับปรุงและพัฒนาโครงสร้างพื้นฐานและพัฒนาระบบโลจิสติกส์ เพื่อการสนับสนุนการค้า การลงทุนและการท่องเที่ยว
๒. แผนงานพัฒนาศักยภาพบุคลากรด้านการค้า การลงทุน และการท่องเที่ยว เพื่อสร้างโอกาสและ เพิ่มขีดความสามารถในการแข่งขัน

### กลางทาง

๑. แผนงานพัฒนาเพื่อยกระดับการผลิตสินค้าและบริหารให้ได้มาตรฐานสากล

### ปลายทาง

๑. แผนงานเสริมสร้างความสัมพันธ์และเครือข่ายความร่วมมือระหว่างหน่วยงาน/องค์กรในอาเซียน

๒. แผนงานส่งเสริมการเปิดตลาด และพัฒนาความร่วมมือทางการค้า การลงทุน และการท่องเที่ยวทั้ง ในและต่างประเทศ

## ยุทธศาสตร์การพัฒนากาคกลางที่ ๖ พัฒนาความเชื่อมโยงเศรษฐกิจและสังคมกับทุนภาคส่วน เพื่อเสริมสร้างเสถียรภาพและลดความเหลื่อมล้ำภายในประเทศ

### ต้นทาง

๑. แผนงานยกระดับคุณภาพการศึกษา ศิลปวัฒนธรรม รายได้ สุขภาพ และการสาธารณสุข ตลอดจน การสร้างความเข้มแข็งของครอบครัวชุมชน และภาคีเครือข่าย รวมทั้งภาคประชาสังคม

### กลางทาง

๑. แผนงานเสริมสร้างความมั่นคงปลอดภัยบริเวณชายแดน พื้นที่ตอนในชายฝั่งทะเล เกาะแก่ง และ สร้างความสัมพันธ์อันดีกับประเทศเพื่อนบ้าน รวมทั้งเพิ่มขีดความสามารถและสร้างเครือข่ายประชาชนในการ ป้องกันและแก้ไขปัญหาอาชญากรรม

๒. แผนงานเสริมสร้างการป้องกันและลดอุบัติเหตุในการคมนาคมรวมถึงการเตรียมความพร้อมรับมือ ภัยพิบัติ

### ปลายทาง

๑. แผนงานส่งเสริมการพัฒนาคุณภาพชีวิตตามหลักปรัชญาของเศรษฐกิจพอเพียง

## ๑.๔ ยุทธศาสตร์การพัฒนาขององค์กรปกครองส่วนท้องถิ่นในเขตจังหวัดประจวบคีรีขันธ์

### วิสัยทัศน์

“เมืองแห่งการท่องเที่ยว วิถีเศรษฐกิจพอเพียง นำไปสู่เมืองน่าอยู่อย่างยั่งยืน”

### พันธกิจ

๑. พัฒนาเศรษฐกิจชุมชนโดยเชื่อมโยงการค้า การลงทุน การบริการ การเกษตร และการท่องเที่ยว ให้เข้มแข็งและแข่งขันได้
๒. ส่งเสริมและสนับสนุนการพัฒนาอาชีพตามหลักปรัชญาเศรษฐกิจพอเพียง
๓. ส่งเสริมและสนับสนุนการพัฒนาการศึกษา การสาธารณสุข การกีฬา ศาสนา ศิลปวัฒนธรรม และภูมิปัญญาท้องถิ่น
๔. อนุรักษ์ ฟื้นฟู และสนับสนุนการบริหารจัดการทรัพยากรธรรมชาติและสิ่งแวดล้อมให้มีความสมดุล และเกิดประสิทธิภาพอย่างยั่งยืน
๕. พัฒนาองค์กรและสร้างเครือข่ายการพัฒนาทุกภาคส่วนให้ทันสมัยโดยยึดหลักธรรมาภิบาล
๖. พัฒนาโครงสร้างระบบการคมนาคมขนส่ง ระบบการบริหารสาธารณสุข และระบบป้องกันและบรรเทาสาธารณภัยให้ได้มาตรฐานมีประสิทธิภาพ

### ยุทธศาสตร์การพัฒนา

#### ยุทธศาสตร์ที่ ๑ พัฒนาส่งเสริมการท่องเที่ยวและเศรษฐกิจ

##### กลยุทธ์/แนวทางการพัฒนา

๑. พัฒนา ปรับปรุงแหล่งท่องเที่ยวและบริการ
๒. พัฒนาและสนับสนุนกิจกรรมการท่องเที่ยว ตามเทศกาล งานประจำปี รวมถึงการท่องเที่ยวเชิงนิเวศน์และสุขภาพ
๓. พัฒนาระบบข้อมูลข่าวสารและการประชาสัมพันธ์การท่องเที่ยว
๔. ส่งเสริมและสนับสนุนการประสานงานสร้างเครือข่ายร่วมกับหน่วยงานราชการอื่น ภาคเอกชน
๕. พัฒนาคุณภาพการให้บริการ การบริหารจัดการและสิ่งอำนวยความสะดวกด้านการท่องเที่ยว ทั้งด้านบุคลากร โครงสร้างพื้นฐาน และความปลอดภัย
๖. ส่งเสริมการเชื่อมโยงการค้า การลงทุน การบริการ ภาคการเกษตรและภาคการท่องเที่ยวระหว่างองค์กรส่วนท้องถิ่น ภาครัฐและภาคเอกชน

#### ยุทธศาสตร์ที่ ๒ พัฒนาส่งเสริมรายได้และการผลิต

##### กลยุทธ์/แนวทางการพัฒนา

๑. ส่งเสริมและสนับสนุนการประกอบอาชีพที่มั่นคงและมีรายได้เพิ่มขึ้น ตามหลักปรัชญาของเศรษฐกิจพอเพียง
๒. เพิ่มเติมผลผลิตทางการเกษตรโดยใช้เทคโนโลยีเกษตรสมัยใหม่ เพื่อการแข่งขันในตลาดอาเซียนและตลาดโลก
๓. ส่งเสริม และสนับสนุนผลิตภัณฑ์ชุมชนโดยใช้เทคโนโลยี ภูมิปัญญาท้องถิ่น และวัฒนธรรมท้องถิ่น ในการเพิ่มมูลค่าและการตลาด
๔. พัฒนาและส่งเสริมกลุ่มอาชีพให้เข้มแข็งและแข่งขันได้

#### ยุทธศาสตร์ที่ ๓ พัฒนาสังคม การศึกษาและคุณภาพชีวิต

##### กลยุทธ์/แนวทางการพัฒนา

๑. พัฒนาศักยภาพ คน ครอบครัว และชุมชนให้เข้มแข็ง
๒. สนับสนุนการจัดตั้งกลุ่มองค์กรและเสริมสร้างความเข้มแข็งในการพัฒนาและแก้ไขปัญหาในชุมชน
๓. ส่งเสริมและพัฒนาคุณภาพชีวิตความเป็นอยู่ของประชาชน

๔. ส่งเสริมและสนับสนุนการจัดระเบียบสังคมและการรักษาความสงบเรียบร้อยในชุมชน
๕. เพิ่มขีดความสามารถในการป้องกันและแก้ไขปัญหาอาชญากรรม ยาเสพติด และการค้ามนุษย์
๖. ส่งเสริมและสนับสนุนให้ประชาชน หน่วยงานภาครัฐ ภาคเอกชน มีส่วนร่วมในการพัฒนาชุมชนเมืองและชนบท

๗. พัฒนาคุณภาพการศึกษาทั้งในระบบ นอกกระบบ และการศึกษาตามอัธยาศัยให้ได้มาตรฐาน การศึกษาของชาติ รวมถึงการเรียนรู้ตลอดชีวิต

๘. อนุรักษ์ ป่า ฟื้นฟู ศาสนา ศิลปะ วัฒนธรรม ประเพณี และภูมิปัญญาท้องถิ่น
๙. พัฒนาส่งเสริมกีฬาและนันทนาการ
๑๐. พัฒนาระบบบริการสาธารณสุขให้ได้มาตรฐาน
๑๑. พัฒนาระบบป้องกันและบรรเทาสาธารณภัยให้มีประสิทธิภาพ
๑๒. ส่งเสริมและสนับสนุนการจัดสวัสดิการสังคม แก่ เด็ก เยาวชน ผู้สูงอายุ ผู้พิการ และผู้ด้อยโอกาสทางสังคม

#### **ยุทธศาสตร์ที่ ๔ เสริมสร้างประสิทธิภาพในการบริหารจัดการทรัพยากรธรรมชาติและสิ่งแวดล้อม กลยุทธ์/แนวทางการพัฒนา**

๑. พัฒนา อนุรักษ์ ป่า ฟื้นฟู ทรัพยากรธรรมชาติและสิ่งแวดล้อมให้ใช้ประโยชน์ได้อย่างเหมาะสมกับสภาพพื้นที่
๒. เสริมสร้างจิตสำนึกและส่งเสริมการมีส่วนร่วมของประชาชน และทุกภาคส่วนในการบริหารจัดการ ทรัพยากรธรรมชาติและสิ่งแวดล้อม
๓. อนุรักษ์ ป่า ฟื้นฟู พื้นที่ป่า และป่าต้นน้ำลำธารให้เกิดความสมบูรณ์
๔. พัฒนา ฟื้นฟูแหล่งน้ำ และการบริหารจัดการน้ำอย่างเป็นระบบและมีประสิทธิภาพ
๕. พัฒนาและปรับปรุงคุณภาพดินให้อุดมสมบูรณ์
๖. เพิ่มประสิทธิภาพการบริหารจัดการขยะชุมชน สิ่งปฏิกูล และน้ำเสีย
๗. อนุรักษ์ และฟื้นฟูความหลากหลายทางชีวภาพ

#### **ยุทธศาสตร์ที่ ๕ พัฒนาระบบบริหารงานให้มีความเป็นเลิศ กลยุทธ์/แนวทางการพัฒนา**

๑. ส่งเสริมประสิทธิภาพการบริหารแบบบูรณาการระหว่างองค์กรภาครัฐ ภาคเอกชนและภาคประชาชน
๒. ส่งเสริมการให้ความรู้ด้านการเมืองการปกครองตามระบบประชาธิปไตยอันมีพระมหากษัตริย์ทรงเป็นประมุข
๓. ส่งเสริมการมีส่วนร่วมของประชาชนในการบริหารและพัฒนาองค์กรปกครองส่วนท้องถิ่น
๔. พัฒนาความรู้ ความสามารถ สมรรถนะของบุคลากรและองค์กรให้ได้มาตรฐาน
๕. พัฒนา ปรับปรุงสถานที่ การปฏิบัติงานและจัดหาเครื่องมือ เครื่องใช้ในการปฏิบัติงานให้เพียงพอและมีประสิทธิภาพ
๖. พัฒนาระบบการจัดเก็บรายได้ขององค์กรปกครองส่วนท้องถิ่นให้มีประสิทธิภาพ
๗. ปรับปรุงโครงสร้างระบบและกระบวนการทำงานให้มีความทันสมัย
๘. พัฒนาระบบเทคโนโลยีและระบบสารสนเทศเพื่อบริการประชาชน
๙. พัฒนามาตรฐานการปฏิบัติราชการขององค์กรปกครองส่วนท้องถิ่นให้มีความเป็นเลิศ

**ยุทธศาสตร์ที่ ๖ พัฒนาเส้นทางคมนาคม แหล่งน้ำ และสาธารณสุขปโภค  
กลยุทธ์/แนวทางการพัฒนา**

๑. พัฒนาเส้นทางคมนาคมให้ได้มาตรฐาน
๒. พัฒนาปรับปรุงแหล่งน้ำเพื่อการเกษตร อุตสาหกรรม และการอุปโภค บริโภคให้สอดคล้องกับแผนการป้องกันอุทกภัย
๓. พัฒนาปรับปรุงระบบสาธารณสุขปโภค สาธารณูปการ ขยายเขตให้บริการ ไฟฟ้า ประปา
๔. ส่งเสริมการจัดทำผังเมืองรวมจังหวัดและนาระบบผังเมืองมาใช้อย่างมีประสิทธิภาพ

**๑.๕ ไทยแลนด์ ๔.๐ (THAILAND ๔.๐)**

การจัดทำแผนพัฒนาท้องถิ่นต้องมีความสัมพันธ์กับไทยแลนด์ ๔.๐ โดยให้ความสำคัญกับการพัฒนาด้านเทคโนโลยี กลุ่มอาหาร เกษตร และเทคโนโลยีชีวภาพ กลุ่มสาธารณสุข สุขภาพ และเทคโนโลยีทางการแพทย์ กลุ่มเครื่องมือ อุปกรณ์อัจฉริยะ หุ่นยนต์และระบบเครื่องกลที่ใช้ระบบอิเล็กทรอนิกส์ควบคุม กลุ่มดิจิทัล เทคโนโลยีอินเทอร์เน็ตที่เชื่อมต่อและบังคับอุปกรณ์ต่าง๑ ปัญญาประดิษฐ์และเทคโนโลยีสมองกลฝังตัว กลุ่มอุตสาหกรรมสร้างสรรค์ วัฒนธรรม และบริการที่มีมูลค่าสูง โดยรายละเอียดไทยแลนด์ ๔.๐ มีดังนี้

ประเทศไทย ๔.๐ ถือเป็นการพัฒนา เครื่องยนต์เพื่อขับเคลื่อนการเติบโตทางเศรษฐกิจชุดใหม่ (New Engines of Growth) ด้วยการเปลี่ยนแปลง ความได้เปรียบเชิง เปรียบเทียบของประเทศที่มีอยู่ ๖ ด้าน คือ ความหลากหลายเชิงชีวภาพ และ ความ หลากหลายเชิงวัฒนธรรมให้เป็นความได้เปรียบในเชิงแข่งขันโดยการเติมเต็มด้วยวิทยาการ ความคิดสร้างสรรค์ นวัตกรรม วิทยาศาสตร์ เทคโนโลยี การวิจัยและพัฒนา แล้วต่อยอดความได้เปรียบเชิงเปรียบเทียบเป็น ๕ กลุ่มเทคโนโลยีและอุตสาหกรรมเป้าหมาย ประกอบด้วย

๑. **กลุ่มอาหาร เกษตร และเทคโนโลยีชีวภาพ (Food, Agriculture & Bio-Tech)** อาทิ เทคโนโลยีการเกษตร (Agritech) เทคโนโลยีอาหาร (Foodtech) เป็นต้น
๒. **กลุ่มสาธารณสุข สุขภาพ และเทคโนโลยีทางการแพทย์ (Health, Wellness & Bio-Med)** อาทิ เทคโนโลยีสุขภาพ (Healthtech) เทคโนโลยีการแพทย์ (Medtech) สปา (Spa) เป็นต้น
๓. **กลุ่มเครื่องมือ อุปกรณ์อัจฉริยะ หุ่นยนต์ และระบบเครื่องกลที่ใช้ระบบอิเล็กทรอนิกส์ควบคุม Smart Devices, Robotics & Mechatronics)** อาทิ เทคโนโลยีหุ่นยนต์ (Robotech) เป็นต้น
๔. **กลุ่มดิจิทัล เทคโนโลยีอินเทอร์เน็ตที่เชื่อมต่อและบังคับอุปกรณ์ต่างๆ ปัญญาประดิษฐ์ และเทคโนโลยีสมองกลฝังตัว (Digital, IOT, Artificial intelligence & Embedded Technology)** อาทิ เทคโนโลยีการเงิน (Fintech) อุปกรณ์เชื่อมต่อออนไลน์โดยไม่ต้องใช้คน (IoT) เทคโนโลยีการศึกษา (Edtech) มาร์เก็ตเพลส (E-Marketplace) อี-คอมเมิร์ซ (E-Commerce) เป็นต้น
๕. **กลุ่มอุตสาหกรรมสร้างสรรค์ วัฒนธรรม และบริการที่มีมูลค่าสูง (Creative, Culture & High Value Svices)** อาทิ เทคโนโลยีการออกแบบ (Designtech) ธุรกิจไลฟ์สไตล์ (Lifestyle Business) เทคโนโลยีการท่องเที่ยว (Traveltech) การเพิ่มประสิทธิภาพการบริการ (Service Enhancing) เป็นต้น





## ๒. ยุทธศาสตร์ขององค์การบริหารส่วนตำบลเขาจ้าว

### ๑. วิสัยทัศน์

“เป็นแหล่งผลิตพืชผลทางการเกษตรที่มีคุณภาพ พัฒนาการศึกษา ประชาชนอยู่ดีมีสุข”

### ๒. ยุทธศาสตร์

เพื่อให้การดำเนินงานสอดคล้องกับบริบทของท้องถิ่น และเกิดการพัฒนาสู่ความสำเร็จ จึงกำหนดยุทธศาสตร์การพัฒนา ดังต่อไปนี้

๑. ยุทธศาสตร์การพัฒนาเมือง
๒. ยุทธศาสตร์การพัฒนาด้านเศรษฐกิจ
๓. ยุทธศาสตร์การพัฒนาด้านสังคม
๔. ยุทธศาสตร์การพัฒนาด้านการเมืองการบริหาร
๕. ยุทธศาสตร์การพัฒนาด้านการจัดการทรัพยากรธรรมชาติและสิ่งแวดล้อม

### ๓. เป้าประสงค์

๑. เพื่อให้ระบบสาธารณสุขปโภคและสาธารณสุขการได้มาตรฐานครอบคลุมทั่วถึง
๒. เพื่อพัฒนา ส่งเสริมอาชีพเกษตรกรรมและพัฒนาแหล่งท่องเที่ยวเชิงอนุรักษ์
๓. เพื่อพัฒนาคุณภาพชีวิตของประชาชนในสังคม ด้านการศึกษา สุขอนามัย ความเข้มแข็งของชุมชน ตลอดจนสืบสานศิลปวัฒนธรรม ประเพณีท้องถิ่น
๔. เพื่อสร้างความเข้าใจในการปกครองระบอบประชาธิปไตย พัฒนาศักยภาพของบุคลากรในหน่วยงาน และเน้นการบริหารจัดการแบบบูรณาการในทุก ๆ ด้าน
๕. เพื่อพัฒนา ดูแล รักษา ทรัพยากรธรรมชาติให้คงอยู่

### ๔. ตัวชี้วัด

๑. ประชาชนมีส่วนร่วมในการพัฒนาองค์กรปกครองส่วนท้องถิ่นตามหลักธรรมาภิบาลมากขึ้น
๒. บุคลากรได้รับการพัฒนาความรู้ ความสามารถในการปฏิบัติงานมากขึ้น
๓. สถานที่ เครื่องมือ เครื่องใช้มีเพียงพอต่อการปฏิบัติให้มีประสิทธิภาพมากขึ้น
๔. การจัดเก็บภาษีมีประสิทธิภาพมากขึ้น
๕. เส้นทางคมนาคม แหล่งน้ำ และสาธารณสุขปโภค สาธารณูปการมีมาตรฐานมากขึ้น
๖. การเชื่อมโยงทางการค้า การลงทุนภาคการเกษตรเพิ่มขึ้น
๗. ประชาชนมีการนำหลักปรัชญาเศรษฐกิจพอเพียงมาใช้ในการประกอบอาชีพเพิ่มขึ้น
๘. มีการนำภูมิปัญญาท้องถิ่นและวัฒนธรรมมาสร้างมูลค่าเพิ่มของผลิตภัณฑ์มากขึ้น
๙. ประชาชนมีคุณภาพชีวิตและมีความมั่นคงทางสังคมมากขึ้น
๑๐. การศึกษาในระบบ นอกระบบ ตามอัธยาศัยและการเรียนรู้ตลอดชีวิตได้รับการพัฒนาเพิ่มขึ้น
๑๑. ส่งเสริมสวัสดิการสังคม แก่เด็ก เยาวชน ผู้สูงอายุ ผู้พิการ และผู้ด้อยโอกาส ๖ หมู่บ้าน
๑๒. ประชาชนและทุกภาคมีจิตสำนึกในการร่วมกันบริหารจัดการทรัพยากรธรรมชาติและสิ่งแวดล้อมมากขึ้น
๑๓. การอนุรักษ์ ฟื้นฟูทรัพยากรธรรมชาติและสิ่งแวดล้อมมีความเหมาะสมมากขึ้น
๑๔. การจำกัด ขยะ สิ่งปฏิกูล และน้ำเสียมีประสิทธิภาพมากขึ้น

## ๕. คำเป้าหมาย

๑. ประชาชนมีส่วนร่วมในการพัฒนาองค์กรปกครองส่วนท้องถิ่น
๒. บุคลากรได้รับการพัฒนาความรู้ ความสามารถ สมรรถนะในการปฏิบัติงานมีประสิทธิภาพ
๓. มีเครื่องมือมีเพียงพอต่อการปฏิบัติงาน
๔. ประชาชนมีเส้นทางคมนาคม แหล่งน้ำและสาธารณสุขปลอดภัยได้มาตรฐานและปลอดภัย
๕. การท่องเที่ยวทางการเกษตรเพิ่มขึ้น
๖. ประชาชนนำหลักปรัชญาเศรษฐกิจพอเพียงมาใช้ในการประกอบอาชีพที่ดีขึ้น
๗. ประชาชนมีคุณภาพชีวิตและมีความมั่นคงทางสังคมที่ดีขึ้น
๘. การศึกษาที่มีคุณภาพและมีมาตรฐานและเกิดการเรียนรู้ต่อเนื่อง
๙. ทรัพยากรธรรมชาติและสิ่งแวดล้อมได้รับการอนุรักษ์ ฟื้นฟู
๑๐. ชยะ สิ่งปฏิกูล และน้ำเสียลดลง

## ๖. กลยุทธ์

### ยุทธศาสตร์ที่ ๑ การพัฒนาเมือง

แนวทางที่ ๑ พัฒนาเส้นทางคมนาคม แหล่งน้ำและสาธารณสุขปลอดภัยได้มาตรฐาน และเพียงพอต่อความต้องการของประชาชน

แนวทางที่ ๒ บริหารจัดการระบบน้ำประปาหมู่บ้าน

### ยุทธศาสตร์ที่ ๒ การพัฒนาด้านเศรษฐกิจ

แนวทางที่ ๑ ส่งเสริมอาชีพให้แก่ประชาชน

แนวทางที่ ๒ ส่งเสริมสนับสนุนด้านการเกษตรทั้งพืชและสัตว์

แนวทางที่ ๓ ส่งเสริมและสนับสนุนให้ประชาชนนำหลักปรัชญาเศรษฐกิจพอเพียงมาในการประกอบอาชีพที่มั่นคงและมีรายได้

แนวทางที่ ๔ ส่งเสริมและสนับสนุนการเชื่อมโยงการค้า การลงทุน การบริการภาคการเกษตร และพัฒนาแหล่งท่องเที่ยวเชิงอนุรักษ์

### ยุทธศาสตร์ที่ ๓ การพัฒนาด้านสังคม

แนวทางที่ ๑ ส่งเสริมส่งเสริมสนับสนุนการจัดกิจกรรมด้านการศึกษา

แนวทางที่ ๒ ดำเนินการแก้ไขปัญหาด้านสาธารณสุข

แนวทางที่ ๓ สนับสนุนการสงเคราะห์และเสริมสร้างสวัสดิการสังคม

แนวทางที่ ๔ ส่งเสริมกิจกรรมด้านการศึกษา

แนวทางที่ ๕ สร้างจิตสำนึกให้มีอาสาสมัครคอยดูแลรักษาความปลอดภัยในหมู่บ้าน

แนวทางที่ ๖ ส่งเสริมการจัดกิจกรรมด้านการศึกษา วัฒนธรรมและประเพณีท้องถิ่น ๕

### ยุทธศาสตร์ที่ ๔ การพัฒนาด้านการเมืองการบริหาร

แนวทางที่ ๑ ส่งเสริมให้ความรู้ในการปกครองระบอบประชาธิปไตย

แนวทางที่ ๒ ส่งเสริมการมีส่วนร่วมของภาคประชาชนในการร่วมคิด ร่วมทำ แก้ไขปัญหาในชุมชน

แนวทางที่ ๓ พัฒนาความรู้ ความสามารถ สมรรถนะของบุคลากรขององค์กรให้ได้มาตรฐาน

แนวทางที่ ๔ ส่งเสริมให้ประชาชน มีส่วนร่วมในการพัฒนาองค์กรปกครองส่วนท้องถิ่นตามหลักบริหารกิจการบ้านเมืองที่ดี

แนวทางที่ ๕ การพัฒนาปรับปรุงสถานที่การปฏิบัติงาน และจัดหาเครื่องมือ เครื่องใช้ในการปฏิบัติงานให้เพียงพอและมีประสิทธิภาพให้ได้มาตรฐาน

## ยุทธศาสตร์ที่ ๕ การพัฒนาด้านการบริหารจัดการและการอนุรักษ์ทรัพยากรธรรมชาติและสิ่งแวดล้อม

แนวทางที่ ๑ การส่งเสริมการมีส่วนร่วมของประชาชนและทุกภาคส่วนในการอนุรักษ์ พื้นที่แหล่งน้ำทรัพยากรธรรมชาติและสิ่งแวดล้อมอย่างมีประสิทธิภาพ

แนวทางที่ ๒ การพัฒนาการบริหารขยะชุมชน สิ่งปฏิกูลและน้ำเสียอย่างมีประสิทธิภาพ

### ๗. จุดยืนทางยุทธศาสตร์

องค์การบริหารส่วนตำบลเขาจ้าว มีจุดเด่นคือ เป็นพื้นที่ราบลาดเชิงเขาจากทิศตะวันตกมาทางทิศตะวันออก พื้นที่เป็นที่ลุ่มและดอนขนาดเล็กสลับกันไป ทำให้เกิดแอ่งน้ำขนาดย่อมหลายแห่ง พื้นที่ส่วนใหญ่เป็นพื้นที่ทางการเกษตร ทั้งพืชไร่ พืชสวนมากมาย เช่น ทูเรียน มังคุด เงาะ สโต มะม่วง กล้วย อ้อย มะพร้าว ยางพารา พืชผักผลไม้ นานาชนิด นอกจากนี้ภายในพื้นที่ตำบลเขาจ้าว ยังมีพื้นที่ตั้งของเขื่อนปราณบุรี และเป็นแหล่งต้นน้ำของแม่น้ำปราณบุรี ทำให้มีแหล่งน้ำมีความอุดมสมบูรณ์เอื้อประโยชน์กับประชาชนเป็นอย่างมาก ในการทำเกษตรกรรม พื้นที่ตั้งอยู่ใกล้อำเภอปราณบุรี ทำให้การค้าขายสินค้าการเกษตรมีตลาดรองรับพอสมควร ตำบลเขาจ้าวยังมีการปลูกทุเรียนที่ขึ้นชื่อ “ทุเรียนเขาจ้าว” ทุเรียนเขาจ้าวมีรสชาติที่เป็นเอกลักษณ์ คือ หอมหวาน มัน ปลูกอยู่ในพื้นที่หมู่ที่ ๖ บ้านแพรกตะลุ่ม นอกจากนี้ตำบลเขาจ้าวยังมีแหล่งท่องเที่ยวทางธรรมชาติที่ยังคงความอุดมสมบูรณ์ ได้แก่ น้ำตกแพรกตะลุ่ม ถ้าเขาจ้าว มีค่างแว่นที่สามารถพัฒนาเป็นแหล่งท่องเที่ยวเชิงธรรมชาติ เปิดตลาดด้านการท่องเที่ยวสู่ประชาคมเศรษฐกิจอาเซียน ด้วยสภาพพื้นที่องค์การบริหารส่วนตำบลเขาจ้าวที่ยังคงลักษณะความเป็นธรรมชาติ ที่มีความอุดมสมบูรณ์ เหมาะแก่การทำเกษตร และการท่องเที่ยวเชิงอนุรักษ์ จึงกำหนดจุดยืนทางยุทธศาสตร์ (Positioning) ของตำบลเขาจ้าว คือ

### “พัฒนาคุณภาพสินค้าทางการเกษตร ส่งเสริมการท่องเที่ยวเชิงอนุรักษ์ เพื่อเข้าสู่ประชาคมเศรษฐกิจอาเซียน”

#### ๘. ความเชื่อมโยงของยุทธศาสตร์ในภาพรวม

เมื่อพิจารณารายละเอียดความเชื่อมโยงสอดคล้องระหว่างยุทธศาสตร์การพัฒนาจังหวัด ประจวบคีรีขันธ์ ยุทธศาสตร์การพัฒนาขององค์กรปกครองส่วนท้องถิ่นในเขตจังหวัดประจวบคีรีขันธ์ กับยุทธศาสตร์การพัฒนาขององค์การบริหารส่วนตำบลเขาจ้าว จึงแสดงความเชื่อมโยงในภาพรวม ได้ดังนี้

๑. ยุทธศาสตร์การพัฒนาเมือง มีความเชื่อมโยงกับยุทธศาสตร์ของจังหวัดประจวบคีรีขันธ์ ข้อ ๑ เสริมสร้างความโดดเด่นด้านการท่องเที่ยวบนพื้นฐานเอกลักษณ์ของจังหวัดสุรนานาชาติ ข้อ ๓ ยกยกระดับศักยภาพด้านสิ่งขรสร้างการเติบโตการค้า การลงทุน การท่องเที่ยว เชื่อมต่อประเทศต่าง ๆ ในภูมิภาค ข้อ ๖ พัฒนาเส้นทางคมนาคม แหล่งน้ำและสาธารณสุขโลก

๒. ยุทธศาสตร์การพัฒนาเศรษฐกิจ มีความเชื่อมโยงกับยุทธศาสตร์ของจังหวัดประจวบคีรีขันธ์ ข้อ ๒ เสริมสร้างนวัตกรรมกระบวนการผลิต แปรรูปและการตลาดเป็นสินค้าเกษตรคุณภาพสูง ข้อ ๔ เสริมสร้างความมั่นคงและสังคมคุณภาพตามวิถีหลักปรัชญาของเศรษฐกิจพอเพียง ข้อ ๒ พัฒนาส่งเสริมรายได้และการผลิต

๓. ยุทธศาสตร์การพัฒนาสังคม มีความเชื่อมโยงกับยุทธศาสตร์ของจังหวัดประจวบคีรีขันธ์ ข้อ ๔ เสริมสร้างความมั่นคงและสังคมคุณภาพตามวิถีหลักภูมิปัญญาไทย และเชื่อมโยงกับยุทธศาสตร์ขององค์กรปกครองส่วนท้องถิ่นในจังหวัดประจวบคีรีขันธ์ ข้อ ๓ พัฒนาสังคม การศึกษาและคุณภาพชีวิต

๔. ยุทธศาสตร์พัฒนาการเมืองการบริหาร มีความเชื่อมโยงกับยุทธศาสตร์ของจังหวัดประจวบคีรีขันธ์ ข้อ ๔ เสริมสร้างความมั่นคงและสังคมคุณภาพตามวิถีภูมิปัญญาไทย และเชื่อมโยงกับยุทธศาสตร์ขององค์กรปกครองส่วนท้องถิ่นในจังหวัดประจวบคีรีขันธ์ ข้อ ๕ พัฒนาระบบบริหารงานให้มีความเป็นเลิศ

๕. ยุทธศาสตร์การพัฒนาการบริหารจัดการและการอนุรักษ์ทรัพยากรธรรมชาติและสิ่งแวดล้อม มีความเชื่อมโยงกับยุทธศาสตร์ของจังหวัดประจวบคีรีขันธ์ ข้อ ๕ ยุทธศาสตร์การบริหารจัดการทรัพยากรธรรมชาติและสิ่งแวดล้อมให้เกิดความสมดุลและยั่งยืน และเชื่อมโยงกับยุทธศาสตร์ขององค์กรปกครองส่วนท้องถิ่นในจังหวัดประจวบคีรีขันธ์ ข้อ ๔ เสริมสร้างประสิทธิภาพในการบริหารจัดการทรัพยากรธรรมชาติและสิ่งแวดล้อม

### ๓. การวิเคราะห์เพื่อพัฒนาท้องถิ่น

#### ๓.๑ การวิเคราะห์กรอบการจัดทำยุทธศาสตร์ขององค์กรปกครองส่วนท้องถิ่น

(ใช้การวิเคราะห์ SWOT Analysis/Demand (Demand Analysis)/Global Demand และ Trend ปัจจัยและสถานการณ์การเปลี่ยนแปลงที่มีผลต่อการพัฒนา อย่างน้อยต้องประกอบด้วย การวิเคราะห์ ศักยภาพ ด้านเศรษฐกิจ ด้านสังคม ด้านทรัพยากรธรรมชาติและสิ่งแวดล้อม) เป็นการประเมินโดยวิเคราะห์ถึงโอกาส และภาวะคุกคามหรือข้อจำกัด อันเป็นภาวะแวดล้อมภายนอกที่มีผลต่อการพัฒนาต่าง ๆ ของท้องถิ่น ซึ่งทั้งหมดเป็นการประเมินสถานการณ์ของท้องถิ่นในปัจจุบัน โดยเป็นการตอบคำถามว่า “ปัจจุบันท้องถิ่นอยู่จุดไหน” สำหรับใช้เป็นประโยชน์ในการกำหนดการดำเนินงานในอนาคตต่อไป ทั้งนี้โดยใช้เทคนิค SWOT analysis การพิจารณาถึงปัจจัยภายใน ได้แก่ จุดแข็ง (Strength-S) จุดอ่อน (Weak-W) และปัจจัยภายนอกได้แก่โอกาส (Opportunity-O) และอุปสรรค (Threat-T) เป็นเครื่องมือ

การวิเคราะห์จุดแข็ง (Strength = S) เป็นการพิจารณาปัจจัยภายในองค์การบริหารส่วนตำบลว่า มีส่วนดี ความเข้มแข็ง ความสามารถ ศักยภาพ ส่วนที่ส่งเสริมความสำเร็จในด้านต่างๆ

#### จุดแข็ง(Streng=s)

๑. ผู้บริหารท้องถิ่นสามารถกำหนดนโยบายได้เองภายใต้กรอบของกฎหมาย
๒. มีการวางแผนการใช้จ่ายงบประมาณอย่างเหมาะสม
๓. เป็นองค์การบริหารส่วนตำบลขนาดกลางมีการแบ่งส่วนราชการที่น้อยทำให้การประสานงานเป็นไปอย่างรวดเร็ว และกำกับดูแลได้อย่างทั่วถึง
๔. การแบ่งโครงสร้างขององค์กรมีความชัดเจน
๕. ผู้บริหารและฝ่ายนิติบัญญัติได้มาจากการเลือกตั้งโดยตรงทำให้เข้าใจปัญหาและความต้องการของประชาชน
๖. พืชเศรษฐกิจที่สำคัญ ได้แก่ ทุเรียน สับปะรด มะม่วงขนุน มะเขือเทศ ฯลฯ
๗. พื้นที่ของตำบลเขาจ้าวมีทรัพยากรธรรมชาติที่สำคัญ ได้แก่ ป่าไม้ที่อุดมสมบูรณ์ มีน้ำตกแพรงตะคือเป็นแหล่งต้นน้ำที่ไหลผ่านพื้นที่ตำบลลงสู่เขื่อนปราณบุรี ดินมีความอุดมสมบูรณ์ ลักษณะภูมิประเทศเหมาะสมแก่การทำการเกษตรเป็นอย่างยิ่ง เป็นแหล่งผลิตพืชเศรษฐกิจหลักของจังหวัด และมีการทำสวนผลไม้จำพวก ทุเรียน เงาะ มะม่วง ขนุน ที่มีรสชาติดีเป็นเอกลักษณ์เฉพาะ เป็นที่ต้องการของผู้บริโภค

การวิเคราะห์จุดอ่อน (Weakness = W) เป็นการพิจารณาปัจจัยภายในองค์การบริหารส่วนตำบลว่ามีส่วนเสีย ความอ่อนแอ ข้อจำกัด ความไม่พร้อม ในด้านต่างๆ

#### จุดอ่อน (Weaknesses : W)

๑. พื้นที่ตำบลเขาจ้าวมีปัญหาด้านการคมนาคมถนนสายหลักของตำบล ระยะทางประมาณ ๕๐ กิโลเมตร ยังเป็นถนนลูกรัง และชำรุดจากสภาพดินฟ้า อากาศ อยู่เป็นประจำ ซึ่งเป็นเส้นทางที่ประชาชนในตำบลทุกคนต้องใช้สัญจรติดต่อกับตัวอำเภอ เด็กและเยาวชนลงมาเรียนหนังสือ รวมทั้งใช้เป็นเส้นทางในการขนส่งพืชผลทางการเกษตรต่าง ๆ ออกสู่โรงงานและตลาด
๒. ภายในพื้นที่องค์การบริหารส่วนตำบลเขาจ้าวสภาพสังคมเป็นสังคมชนบท ไม่มีไฟฟ้าใช้ ขาดการพัฒนาด้านระบบสาธารณสุขบุคคล เช่น ไฟฟ้า และน้ำประปา ที่เพียงพอ

๓. ขาดการสนับสนุนงบประมาณในการดำเนินโครงการขนาดใหญ่
๔. มีงบประมาณน้อย จึงมีเครื่องมือและอุปกรณ์ในการทำงานไม่เพียงพอต่อความต้องการ
๕. ประชาชนไม่สามารถรวมกลุ่มเพื่อดำเนินงานกลุ่มเศรษฐกิจชุมชนอย่างเข้มแข็ง
๖. ประชาชนส่วนใหญ่ประกอบอาชีพเกษตรเพียงอย่างเดียวทำให้ขาดรายได้
๗. เกษตรกรใช้สารเคมีในการประกอบอาชีพต้นทุนสูง
๘. แหล่งน้ำเพื่อการเกษตรไม่เพียงพอ
๙. ประชาชนยังขาดจิตสำนึกในการรักษาสาธารณสุขสมบัติของทางราชการ
๑๐. งบประมาณและเจ้าหน้าที่ปฏิบัติงานมีน้อย แต่งานในหน้าที่และกิจการถ่ายโอนมีมาก จึงทำให้การปฏิบัติงานไม่ทันตามนโยบายที่รัฐบาลและกระทรวง ทบวง กรมต่างๆ ส่งการมา เนื่องจากโอนมาแต่่างานงบประมาณและบุคลากรไม่ได้โอนมาด้วย

**การวิเคราะห์โอกาส (Opportunity = O)** เป็นการศึกษาสภาพแวดล้อมภายนอกที่มีสภาพเป็นเช่นไร เหตุการณ์สถานการณ์ของโลก ของประเทศ ของจังหวัด และของอำเภอที่เกิดขึ้น จะส่งผลต่อองค์การบริหารส่วนตำบลอย่างไร มีการเปลี่ยนแปลงใดที่เป็นประโยชน์หรือเป็นโอกาสอันดีต่อองค์การบริหารส่วนตำบล

#### โอกาส (Opportunity = O)

๑. มีการส่งเสริมและพัฒนาผลิตผลทางการเกษตรที่เป็นพืชเศรษฐกิจในพื้นที่ ได้แก่ สับปะรด ยางพารา ปาล์มน้ำมัน และทุเรียน อันอาจส่งผลดีไปถึงช่องทางการลงทุนของประเทศสมาชิกอาเซียนในอนาคต นอกจากนั้นในตำบลเขาจ้าวยังมีแหล่งท่องเที่ยวทางธรรมชาติที่ยังคงความอุดมสมบูรณ์ ได้แก่ น้ำตกแพรกตะค้อ ถ้ำเขาจ้าว ค้างแ้วน ที่สามารถพัฒนาเป็นแหล่งท่องเที่ยวเชิงธรรมชาติ เปิดตลาดด้านการท่องเที่ยวสู่ประชาคมเศรษฐกิจอาเซียน
๒. รัฐธรรมนูญแห่งราชอาณาจักรไทย พ.ศ. ๒๕๕๐ ให้การสนับสนุนการดำเนินงานของท้องถิ่นไม่ว่าจะเป็นการพัฒนาด้านเศรษฐกิจท้องถิ่น ระบบสาธารณสุขปโภค และสาธารณสุขการ เป็นต้น
๓. พระราชบัญญัติกำหนดแผนและขั้นตอนการกระจายอำนาจให้แก่องค์กรปกครองส่วนท้องถิ่น พ.ศ. ๒๕๕๒ กำหนดให้องค์กรปกครองส่วนท้องถิ่นมีอำนาจหน้าที่ในการจัดระบบบริการสาธารณะเพื่อประโยชน์ของประชาชนในท้องถิ่น โดยที่หน่วยงานราชการส่วนกลาง และส่วนภูมิภาคส่งเสริมและสนับสนุนการถ่ายโอนภารกิจให้แก่องค์การบริหารส่วนตำบล
๔. รัฐบาลสนับสนุนงบประมาณในการบริหารจัดการท้องถิ่น
๕. รัฐบาลมีนโยบายประชารัฐให้ประชาชนมีส่วนร่วมในการพัฒนาท้องถิ่นของตนเอง
๖. รัฐบาลให้ความสำคัญกับการพัฒนาสังคมและสนับสนุนงบประมาณเพื่อสร้างความเข้มแข็งให้กับชุมชน
๗. นโยบายภาครัฐให้การสนับสนุนประชาชนเข้าถึงแหล่งเงินทุนในระบบมากขึ้น
๘. นโยบายในการป้องกันและแก้ไขปัญหายาเสพติด

**การวิเคราะห์ปัญหาอุปสรรคหรือข้อจำกัด (Threat = T)** เป็นการศึกษาสภาพแวดล้อมภายนอกที่เป็นอุปสรรคหรือภาวะคุกคาม ก่อให้เกิดผลเสียหรือเป็นข้อจำกัดต่อองค์การบริหารส่วนตำบล

#### ปัญหาอุปสรรคหรือข้อจำกัด (Threats : T)

๑. อำนาจหน้าที่ตามแผนการกระจายอำนาจให้แก่องค์กรปกครองส่วนท้องถิ่นยังไม่มี ความชัดเจนในหลายภารกิจ และการจัดสรรรายได้ไม่สอดคล้องกับภารกิจที่เพิ่มขึ้น
๒. กฎหมาย ระเบียบต่าง ๆ ในการปฏิบัติงานทำให้ขาดความคล่องตัวในการบริหารงาน
๓. การเปลี่ยนแปลงภูมิอากาศทำให้เกิดภัยธรรมชาติที่ควบคุมไม่ได้

๔. ผลกระทบเศรษฐกิจแบบบริโภคนิยม รวมทั้งการรับข้อมูลข่าวสารผ่านสื่อต่าง ๆ มีผลต่อการเปลี่ยนแปลงทางลบของประชาชน โดยเฉพาะเด็ก และเยาวชน ค่านิยมเปลี่ยนไปในทางลบ

๕. พื้นที่ตำบลเขาจ้าวอยู่ห่างจากตัวอำเภอมาก ทำให้เกิดปัญหาในเรื่องของการคมนาคม ที่ห่างไกล ความเจริญ ตลอดจนการติดต่อสื่อสารทางโทรคมนาคมไม่สะดวก เนื่องจากมีปัญหาในเรื่องของสัญญาณโทรศัพท์ และไม่มีเทคโนโลยีที่ก้าวหน้าอย่างท้องถิ่นอื่นเนื่องจากไม่มีไฟฟ้าใช้

๖. สภาพดิน ฟ้า อากาศ ที่ส่งผลให้การพัฒนาด้านสายหลักของตำบลมีอายุการใช้งานในสภาพที่ดี และมีมาตรฐานได้เพียงระยะสั้น ต้องมีการปรับปรุงซ่อมแซมเป็นประจำทุกปี

๗. มีโรงพยาบาลส่งเสริมสุขภาพตำบลเพียงแห่งเดียว ไม่เพียงพอต่อความต้องการของประชาชน ทำให้การสาธารณสุขของประชาชนไม่ดี

### ผลการวิเคราะห์ปัญหาและความต้องการของประชาชนในตำบลตามประเด็นการพัฒนาตำบล

#### ๑. กลุ่มปัญหาด้านโครงสร้างพื้นฐาน

ขอบข่ายของปัญหา	ปริมาณของปัญหา	พื้นที่เป้าหมาย/ กลุ่มเป้าหมาย	การคาดการณ์แนวโน้มในอนาคต
๑.๑ การคมนาคมไม่สะดวก	- เส้นทางเป็นถนนลูกรังที่ชำรุดใช้การมานาน และมีการเสื่อมสภาพจากสภาพดิน ฟ้า อากาศ มีถนนลาดยางหรือถนนคอนกรีตเป็นบางสายทางส่วนมากจะเป็นถนนลูกรัง - สะพานไม่ได้มาตรฐาน พบปัญหาความเดือดร้อนเวลาเกิดเหตุอุทกภัย	ทั้งตำบล จำนวน ๖ หมู่บ้าน	- ต้องการให้มีการปรับปรุงถนนให้ได้มาตรฐานและก่อสร้างถนนลาดยางสายหลักและถนนคอนกรีตทางซอยทุกซอย - ต้องการให้ก่อสร้างสะพานที่ได้มาตรฐานและก่อสร้างฝายแบบถาวรในทุก ๆ พื้นที่ในตำบลที่มีแม่น้ำและลำห้วย
๑.๒ ระบบสาธารณูปโภคไม่เพียงพอ	- ประปาหมู่บ้านไม่สามารถส่งจ่ายน้ำได้เพียงพอต่อความต้องการของประชาชนในหมู่บ้าน - มีน้ำประปาใช้เป็นบางครัวเรือน ยังไม่ครอบคลุมทั้งหมู่บ้าน - การขาดแคลนน้ำอุปโภค - บริโภค ในช่วงฤดูแล้ง	- หมู่ที่ ๕ และ - หมู่ที่ ๖ ตำบล เขาจ้าว	- สร้างระบบการบริหารจัดการน้ำประปาที่ดีและมีคุณภาพ - จัดหาถังเก็บน้ำฝนสำหรับครัวเรือนที่น้ำประปาไม่สามารถเข้าถึง - ขุดสระกักเก็บน้ำไว้ใช้เพื่อการเกษตรในช่วงนอกฤดูฝน
๑.๓ ไม่มีไฟฟ้าใช้	- ประชาชนไม่ได้รับความสะดวกสบายในการดำเนินชีวิตประจำวัน เนื่องจากต้องประหยัดพลังงานไฟฟ้าจากแผงโซลาร์เซลล์ที่มีอยู่อย่างจำกัด	ทั้งตำบล จำนวน ๖ หมู่บ้าน	- คาดว่าการไฟฟ้าส่วนภูมิภาคจะขยายเขตบริการให้ประชาชนมีไฟฟ้าใช้ได้ในอนาคตครบทุกครัวเรือน
๑.๔ ไม่มีกรรมสิทธิ์ในที่ดิน	- พื้นที่ที่อาศัยอยู่ไม่มีเอกสารสิทธิ์ เพราะเป็นพื้นที่ของกรมชลประทาน เขตปลอดภัยทางราชการทหารและกรมอุทยานแห่งชาติ	ทั้งตำบล จำนวน ๖ หมู่บ้าน	- คาดว่าในอนาคตรัฐบาลจะอนุมัติให้สามารถออกเอกสารสิทธิ์ในที่อยู่อาศัยและที่ดินทำกินให้กับประชาชนในพื้นที่ได้ทุกครัวเรือน

## ๒. กลุ่มปัญหาด้านเศรษฐกิจ

ขอบข่ายของปัญหา	ปริมาณของปัญหา	พื้นที่เป้าหมาย/ กลุ่มเป้าหมาย	การคาดการณ์แนวโน้ม ในอนาคต
๒.๑ ปัญหาการประกอบอาชีพ	- ประชาชนขาดความรู้และทักษะในการประกอบอาชีพ  - ขาดแคลนอุปกรณ์ในการประกอบอาชีพ	- เกษตรกรขาดความรู้และทักษะในการประกอบอาชีพ  - กลุ่มแม่บ้านทั้งตำบล จำนวน ๖ หมู่บ้าน	- ต้องการให้จัดฝึกอบรมให้ความรู้ในด้านต่าง ๆ ในการประกอบอาชีพกับผู้ขาดความรู้และทักษะในการประกอบอาชีพทุกคน  - ต้องการให้จัดหาอุปกรณ์ในการประกอบอาชีพให้กับกลุ่มแม่บ้านทั้งตำบล
๒.๒ ผลผลิตทางการเกษตรตกต่ำ	- ปุ๋ยและยากำจัดวัชพืชมีราคาสูง  - ผลผลิตตกต่ำ เนื่องจากสินค้าล้นตลาด	- ทั้งตำบล จำนวน ๖ หมู่บ้าน  - ทั้งตำบล จำนวน ๖ หมู่บ้าน	- ต้องการให้ส่งเสริมการทำปุ๋ยหมักและยากำจัดวัชพืชจากธรรมชาติทั้งตำบล  - ต้องการให้ส่งเสริมการประกอบอาชีพเสริมให้กับกลุ่มแม่บ้านในการแปรรูปผลผลิตทางการเกษตร

## ๓. กลุ่มปัญหาด้านสังคม

ขอบข่ายของปัญหา	ปริมาณของปัญหา	พื้นที่เป้าหมาย/ กลุ่มเป้าหมาย	การคาดการณ์แนวโน้ม ในอนาคต
๓.๑ ปัญหาการกีฬา	- ไม่มีสนามกีฬาในการออกกำลังกายและสนามกีฬาที่มีอยู่ไม่ได้มาตรฐาน	- ทั้งตำบล จำนวน ๖ หมู่บ้าน	- ต้องการให้ก่อสร้างสนามกีฬาให้ครบทุกหมู่บ้านและดำเนินการปรับปรุงสนามกีฬาที่มีอยู่ให้ได้มาตรฐาน
๓.๒ ปัญหาการศึกษา	- นักเรียนไม่มีสถานที่ศึกษาต่อระดับมัธยมศึกษาที่ใกล้บ้านภายในตำบล	- ทั้งตำบล จำนวน ๖ หมู่บ้าน	- คาดว่าโรงเรียนในพื้นที่จะขยายการศึกษาถึงระดับมัธยมศึกษาเพื่อรองรับนักเรียนในอนาคต
๓.๓ ปัญหาด้านสาธารณสุขและอนามัย	- ไม่มีสถานอนามัยประจำหมู่บ้าน/ที่ใกล้เคียงหมู่บ้านและขาดแคลนยารักษาโรคขั้นพื้นฐาน	- หมู่ที่ ๒ - ๖ ตำบลเขาจ้าว	- คาดว่ากระทรวงสาธารณสุขจะจัดให้มีสถานอนามัยในตำบลเพิ่มขึ้นโดยเฉพาะหมู่บ้านห่างไกลความเจริญ

## ๔. กลุ่มปัญหาด้านการเมืองการบริหาร

ขอบข่ายของปัญหา	ปริมาณของปัญหา	พื้นที่เป้าหมาย/ กลุ่มเป้าหมาย	การคาดการณ์แนวโน้มในอนาคต
๔.๑ การกระจายข่าวสาร เป็นไปอย่างไม่ทั่วถึงทุกพื้นที่	- ไม่มีสัญญาณโทรศัพท์ทั่วถึง	หมู่ที่ ๖ บ้านแพรกตะลุ่ม	- ติดตั้งหอกระจายข่าวประจำหมู่บ้านทุกหมู่บ้าน - คาดว่าองค์การภาคเอกชนด้านการสื่อสารจะมาทำการลงทุนติดตั้งเสาสัญญาณโทรศัพท์ ภายในตำบลเขาจ้าว โดยให้ทั่วถึงและชัดเจนครอบคลุมทุกพื้นที่
๔.๒ ขาดความรู้ด้าน กฎหมาย	- ประชาชนยังขาดความรู้ ความเข้าใจ ในระบอบประชาธิปไตย และกฎหมายเกี่ยวกับสิทธิหน้าที่ของประชาชนอย่างแท้จริง	- ทั้งตำบล จำนวน ๖ หมู่บ้าน	- จัดฝึกอบรมให้ความรู้ ความเข้าใจ เกี่ยวกับการปกครองระบอบประชาธิปไตย และกฎหมายขั้นพื้นฐาน

## ๕. กลุ่มปัญหาด้านการจัดการทรัพยากรธรรมชาติและสิ่งแวดล้อม

ขอบข่ายของปัญหา	ปริมาณของปัญหา	พื้นที่เป้าหมาย/ กลุ่มเป้าหมาย	การคาดการณ์แนวโน้มในอนาคต
๕.๑ การสร้างความโดดเด่น ให้กับสถานที่ท่องเที่ยวทาง ธรรมชาติ	- ภูมิทัศน์ตามที่ตั้งเป็นสถานที่ท่องเที่ยวยังไม่สามารถดึงดูดนักท่องเที่ยวได้	- หมู่ที่ ๑ - ๖ ตำบลเขาจ้าว	- ปรับปรุงภูมิทัศน์บริเวณเขื่อนเก็บน้ำปรานบุรีในหมู่ที่ ๒ - ๓ ตำบลเขาจ้าว และแหล่งท่องเที่ยววัดถ้ำเขาจ้าว หมู่ที่ ๑ พัฒน่าน้ำตกแพรกตะลุ่มในหมู่ที่ ๖ ให้เป็นสถานที่ท่องเที่ยวที่สามารถดึงดูดนักท่องเที่ยวทั้งชาวไทยและชาวต่างชาติ

## ๓.๒ การประเมินสถานการณ์สภาพแวดล้อมภายนอกที่เกี่ยวข้อง

## ๓.๒.๑ การเปลี่ยนแปลงในประเทศที่จะส่งผลกระทบต่อ อบต.

- รัฐธรรมนูญฉบับใหม่จะส่งผลกระทบต่อองค์กรปกครองส่วนท้องถิ่นอย่างไร
- แนวโน้มการยกฐานะจาก อบต. เป็นเทศบาลทั่วประเทศ
- แนวโน้มการควมรวมองค์กรปกครองส่วนท้องถิ่นที่มีพื้นที่ในตำบลเดียวกันให้มีองค์กรเดียว
- การเพิ่มขึ้นหรือลดลงของการจัดสรรเงินงบประมาณให้ อบต.

## ๓.๒.๒ การเปลี่ยนแปลงในระดับภูมิภาคที่จะส่งผลกระทบต่อ อบต.

AEC หรือ Asean Economics Community คือการรวมตัวของชาติในอาเซียน ๑๐ ประเทศ โดยมี ไทย พม่า ลาว เวียดนาม มาเลเซีย สิงคโปร์ อินโดนีเซีย ฟิลิปปินส์ กัมพูชา บรูไน เพื่อที่จะให้มีผลประโยชน์ทางเศรษฐกิจร่วมกัน จะมีรูปแบบคล้ายๆ กลุ่ม Euro Zone นั้นเอง จะทำให้มีผลประโยชน์อำนาจต่อรองต่างๆ กับคู่ค้าได้มากขึ้น และการนำเข้า ส่งออกของชาติในอาเซียนก็จะเสรี ยกเว้นสินค้าบางชนิดที่แต่ละประเทศอาจจะขอไว้ไม่ลดภาษีนำเข้า (เรียกว่าสินค้าอ่อนไหว)



Asean จะรวมตัวเป็น ประชาคมเศรษฐกิจอาเซียนและมีผลเป็นรูปธรรม ณ วันที่ ๓๑ ธันวาคม ๒๕๕๘ ณ วันนั้นจะทำให้ภูมิภาคนี้เปลี่ยนแปลงไปอย่างมากโดย AEC Blueprint (แบบพิมพ์เขียว) หรือแนวทางที่จะให้ AEC เป็นไปคือ

๑. การเป็นตลาดและฐานการผลิตเดียวกัน
๒. การเป็นภูมิภาคที่มีขีดความสามารถในการแข่งขันสูง
๓. การเป็นภูมิภาคที่มีการพัฒนาทางเศรษฐกิจที่เท่าเทียมกัน
๔. การเป็นภูมิภาคที่มีการบูรณาการเข้ากับเศรษฐกิจโลก

จากการที่องค์การบริหารส่วนตำบลเขาจ้าว ได้กำหนดยุทธศาสตร์การพัฒนาไว้ จำนวน ๕ ยุทธศาสตร์ ดังนั้น จึงวิเคราะห์การเปลี่ยนแปลงในระดับภูมิภาค หรือ การเข้าสู่ AEC ที่จะส่งผลกระทบต่อองค์การบริหารส่วนตำบลเขาจ้าว ในยุทธศาสตร์ต่างๆ ดังนี้

#### ๑. ยุทธศาสตร์การพัฒนาเมือง

การเข้าสู่ประชาคมเศรษฐกิจอาเซียน (AEC) ของไทย ทำให้ห้องครปกครองส่วนท้องถิ่น โดยเฉพาะอย่างยิ่งองค์การบริหารส่วนตำบลเขาจ้าว ต้องให้ความสำคัญกับการพัฒนาโครงสร้างพื้นฐานเพื่อรองรับการหลั่งไหลเข้ามาของประชากรประเทศเพื่อนบ้านไม่ว่าจะเข้ามาในฐานะนักท่องเที่ยว คนทำงาน หรือ การอื่นใด การพัฒนาโครงสร้างพื้นฐานที่สำคัญ เช่น ถนน ป้ายจราจรที่มีภาษาอังกฤษและภาษาต่างประเทศที่จำเป็น เป็นต้น

#### ๒. ยุทธศาสตร์การพัฒนาด้านเศรษฐกิจ

องค์การบริหารส่วนตำบลเขาจ้าว ต้องเร่งบูรณาการร่วมกับแหล่งท่องเที่ยวในพื้นที่ ไม่ว่าจะเป็นปรับปรุงภูมิทัศน์บริเวณอ่างเก็บน้ำเขื่อนเก็บน้ำปรามบุรีในหมู่ที่ ๒ - ๓ ตำบลเขาจ้าว และแหล่งท่องเที่ยววัดถ้ำเขาจ้าว หมู่ที่ ๑ พัฒน่าน้ำตกแพรงทะลุ ในหมู่ที่ ๖ เพื่อพัฒนาไปสู่ความยั่งยืนของแหล่งท่องเที่ยวดังกล่าว ให้เป็นสถานที่ท่องเที่ยวที่สามารถดึงดูดนักท่องเที่ยวทั้งชาวไทยและชาวต่างชาติ

#### ๓. ยุทธศาสตร์การพัฒนาด้านสังคม

ปัญหาสังคมจะรุนแรงถ้าไม่ได้รับการวางแผนที่ดี เนื่องจากจะมีขยะจำนวนมากมากขึ้น ปัญหาการแบ่งชนชั้น ถ้าคนไทยทำงานกับคนต่างชาติที่ต่อยกว่า อาจมีการแบ่งชนชั้นกันได้จะมีชุมชนสลัมเกิดขึ้น และอาจมี พม่าทาวน ลาวทาวน กัมพูชาทาวนปัญหาอาชญากรรมจะรุนแรง สถิติการก่ออาชญากรรมจะเพิ่มขึ้นอย่างมากจากชนชั้นที่มีปัญหาคนจะทำผิดกฎหมายมากขึ้นเนื่องจากไม่รู้กฎหมายการเข้าสู่ประชาคมเศรษฐกิจอาเซียน (AEC) ของไทย ทำให้ห้องครปกครองส่วนท้องถิ่น โดยเฉพาะอย่างยิ่งองค์การบริหารส่วนตำบลเขาจ้าว ต้องให้ความสำคัญกับการจัดระเบียบชุมชนสังคมและความสงบเรียบร้อยมากขึ้น เนื่องจากกฎหมายและวัฒนธรรมของแต่ละชนชาติอาจมีความแตกต่างกัน ดังนั้น อาจมีการฝ่าฝืนกฎหมายจากชาวต่างประเทศในไทยมากขึ้นทั้งโดยตั้งใจและความไม่รู้กฎหมาย อีกทั้ง อาจเกิดปัญหาอาชญากรรม ยาเสพติด เพิ่มมากขึ้นจากการหลั่งไหลของแรงงานต่างด้าวที่เข้ามาทำงานในไทยมากขึ้น การศึกษาภาษาอังกฤษยังเป็นภาษาที่คนไทยมีความเชี่ยวชาญในการสื่อสารน้อยกว่าประเทศอื่นๆในอาเซียน ดังนั้น องค์การบริหารส่วนตำบลเขาจ้าว จึงได้ให้การสนับสนุนส่งเสริม และจัดอบรมการสนทนาภาษาอังกฤษพื้นฐานให้แก่ประชาชนในตำบลเขาจ้าว เพื่อให้ประชาชนเกิดทักษะในการสนทนาภาษาอังกฤษเพิ่มมากขึ้นศาสนาอาจเกิดความขัดแย้งในการเผยแพร่ศาสนาของชาวต่างชาติที่เดินทางเข้ามาในไทยมากขึ้น เช่น อาจมีการเผยแพร่ศาสนาคริสต์ ศาสนาอิสลาม อาจมีการกระทบกระทั่งกันระหว่างผู้นับถือศาสนาที่แตกต่างกัน เช่น ชาวคริสเตียนมาท่องเที่ยวในวัดที่เป็นแหล่งท่องเที่ยวและมีการลบลู่อย่างรู้เท่าไม่ถึงการณ์ เป็นต้นวัฒนธรรมประชาสังคมและวัฒนธรรมอาเซียน (ASEAN SOCIO-CULTURAL COMMUNITY) มีแผนปฏิบัติการด้านสังคมและวัฒนธรรมอาเซียนระบุในแผนปฏิบัติการเวียงจันทน์ที่สำคัญ คือ การพัฒนามนุษย์และการสร้างอัตลักษณ์อาเซียน ต้องสร้างความตระหนักรู้ถึงความแตกต่างในมรดกทางวัฒนธรรม เช่น มุสลิมมีอาหารที่เป็นข้อห้าม ตามธรรมเนียมบรูไนไม่มีการจับมือกับเพศตรงข้าม การใช้มือซ้ายในการส่งของหรือนามบัตรให้แก่ชาวมุสลิมถือเป็นสิ่งไม่สุภาพ เป็นต้นปัญหาด้านสาธารณสุขที่สำคัญคงหนีไม่พ้น

โรคติดต่อที่สำคัญ ไม่ว่าจะเป็น โรคเอดส์ ไข้เลือดออก SARS ไข้หวัดนกและโรคอื่นๆที่มีผลมาจากการเคลื่อนย้ายแรงงานเข้ามาในไทย การค้ามนุษย์และการท่องเที่ยว มีความเสี่ยงต่อการปนเปื้อน การแพร่ระบาดของโรค คีตรูพีซและโรคระบาดสัตว์

#### ๔. ยุทธศาสตร์การพัฒนาด้านการเมืองและการบริหาร

ด้านการเมืองในระดับชาติอาจยังความขัดแย้งด้านการเมืองระหว่างรัฐสมาชิกด้วยกันเอง รวมทั้งปัญหาการก่อการร้ายที่เป็นผลมาจากการเมือง ซึ่งประเทศใดประเทศหนึ่งไม่สามารถแก้ไขได้โดยลำพัง การบริหารภาครัฐต้องเร่งรัดพัฒนาให้ตอบสนองการให้บริการ โดยเฉพาะอย่างยิ่งการให้บริการในด้านการอนุญาต อนุมัติ ต่างๆ ซึ่งต้องมีคู่มือภาษาอังกฤษ จีน เป็นต้น เพื่อสื่อสารกับชาวต่างชาติที่ต้องการทำนิติกรรมต่างๆซึ่งเกี่ยวกับรัฐ เช่น การเสียภาษีบำรุงท้องที่ การเสียภาษีป้าย เป็นต้น อีกทั้งเจ้าหน้าที่ภาครัฐจำเป็นต้องพัฒนาการใช้ภาษาอังกฤษให้อยู่ในระดับที่สื่อสารกับผู้ใช้บริการที่เป็นชาวต่างชาติ

#### ๕. ยุทธศาสตร์การพัฒนาด้านการจัดการทรัพยากรธรรมชาติและสิ่งแวดล้อม

การบุกรุกพื้นที่ป่าอาจมีมากขึ้น ด้วยสาเหตุทั้งที่เกิดจากคนไทยและชาวต่างชาติ สาเหตุที่เกิดจากคนไทยคือ การเพิ่มขึ้นของจำนวนประชากรทำให้ที่ทำกินไม่เพียงพอต่อความต้องการ หรือการขายที่ดินให้นายทุนต่างชาติแล้วไม่มีที่ทำกินจึงต้องไปเปิดป่าใหม่ ส่วนสาเหตุจากชาวต่างชาติ อาจมีนายทุนเข้ามาทำลายทรัพยากรธรรมชาติและสิ่งแวดล้อม เช่น การตัดไม้เพื่อผลประโยชน์ทางเศรษฐกิจ การเข้าสัมปทานเหมืองแร่ หรือทรัพยากรธรรมชาติที่สำคัญอื่น ๆ มลพิษจากข้อเสียข้ามแดน เช่น อาจมีขยะข้ามแดน

**ส่วนที่ ๓**  
**การนำแผนพัฒนาท้องถิ่นไปสู่การปฏิบัติ**

๓.๑ ยุทธศาสตร์การพัฒนาท้องถิ่นและยุทธศาสตร์ระดับมหภาคเพื่อนำไปสู่การปฏิบัติ

	ยุทธศาสตร์ชาติ ๒๐ ปี	แผนพัฒนาเศรษฐกิจและสังคมแห่งชาติ ฉบับที่ ๑๓	SDGs	ยุทธศาสตร์จังหวัด	ยุทธศาสตร์การพัฒนาระดับท้องถิ่น	ยุทธศาสตร์ (อปท.)	กลยุทธ์	แผนงาน	หน่วยงานรับผิดชอบหลัก
๑	ยุทธศาสตร์ที่ ๒ ด้านการสร้างความสามารถในการแข่งขัน	หมวดหมู่ที่ ๕ ไทยเป็นประตูการค้าการลงทุนและยุทธศาสตร์ทางโลจิสติกส์ที่สำคัญของภูมิภาค	เป้าหมายที่ ๘ สร้างโครงสร้างพื้นฐานที่มีความทนทานส่งเสริมการพัฒนาอุตสาหกรรมที่ครอบคลุมและยั่งยืน และส่งเสริมนวัตกรรม	๑.เสริมสร้างความโดดเด่นด้านการท่องเที่ยวบนพื้นฐานเอกลักษณ์ของจังหวัดสู่นานาชาติ ๓.ยกระดับศักยภาพด้านสิ่งขรสร้างการเติบโตการค้า การลงทุน การท่องเที่ยว เชื่อมต่อประเทศต่างๆ ในภูมิภาค	ยุทธศาสตร์ที่ ๒ พัฒนาเส้นทางคมนาคม แหล่งน้ำ และสาธารณูปโภค	ยุทธศาสตร์ที่ ๑ การพัฒนาเมือง	๑. พัฒนาเส้นทางคมนาคม แหล่งน้ำและสาธารณูปโภค ให้ได้มาตรฐานและเพียงพอต่อความต้องการของประชาชน ๒. บริหารจัดการระบบน้ำประปาหมู่บ้าน	- อุตสาหกรรมและการโยธา	กองช่าง
๒	ยุทธศาสตร์ที่ ๒ ด้านการสร้างความสามารถในการแข่งขัน	หมวดหมู่ที่ ๑ ไทยเป็นประเทศชั้นนำด้านสินค้าเกษตรและเกษตรแปรรูปมูลค่าสูง	เป้าหมายที่ ๒ ยุติความหิวโหย บรรลุความมั่นคงทางอาหารและยกระดับโภชนาการ และส่งเสริมเกษตรกรรมที่ยั่งยืน เป้าหมายที่ ๘ ส่งเสริมการเติบโตทางเศรษฐกิจที่ต่อเนื่อง ครอบคลุม และยั่งยืน การจ้างงานเต็มที่มีผลิตภาพ และการมีงานที่เหมาะสมสำหรับทุกคน	๒.เสริมสร้างนวัตกรรม กระบวนการผลิต แปรรูปและการตลาดเป็นสินค้าเกษตรคุณภาพสูง ๔. เสริมสร้างความมั่นคงและสังคมคุณภาพตามวิถีหลักปรัชญาของเศรษฐกิจพอเพียง	ยุทธศาสตร์ที่ ๒ พัฒนาส่งเสริมรายได้และการผลิต	ยุทธศาสตร์ที่ ๒ การพัฒนาด้านเศรษฐกิจ	๑. ส่งเสริมอาชีพให้แก่ประชาชน ๒. ส่งเสริมสนับสนุนด้านการเกษตรทั้งพืชและสัตว์ ๓. ส่งเสริมและสนับสนุนให้ประชาชนนำหลักปรัชญาเศรษฐกิจพอเพียงมาในการประกอบอาชีพที่มั่นคงและมีรายได้ ๔ ส่งเสริมและสนับสนุนการเชื่อมโยงการค้า การลงทุน การบริการภาคการเกษตร และพัฒนาแหล่งท่องเที่ยวเชิงอนุรักษ์	- การศาสนาวัฒนธรรมและนันทนาการ - แผนงานการเกษตร	สำนักปลัด

ที่	ยุทธศาสตร์ชาติ ๒๐ ปี	แผนพัฒนาเศรษฐกิจและสังคมแห่งชาติ ฉบับที่ ๑๓	SDGs	ยุทธศาสตร์จังหวัด	ยุทธศาสตร์การ พัฒนาขององค์กร ปกครองส่วน ท้องถิ่น	ยุทธศาสตร์ (อปท.)	กลยุทธ์	แผนงาน	หน่วยงาน รับผิดชอบ หลัก
๓	ยุทธศาสตร์ที่ ๔ ด้านการสร้างโอกาสและ ความเสมอภาคทางสังคม	<p>หมวดหมู่ที่ ๔ ไทยเป็นศูนย์กลางทางการแพทย์ และสุขภาพมูลค่าสูง</p> <p>หมวดหมู่ที่ ๑๒ ไทยมีกำลังคนสมรรถนะสูงมุ่ง เรียนรู้อย่างต่อเนื่อง ตอบโจทย์ การพัฒนา แห่งอนาคต</p>	<p>เป้าหมายที่ ๒ ยุติความหิวโหย บรรลุ ความมั่นคงทางอาหาร และยกระดับโภชนา การและส่งเสริมเกษตร กรรมที่ยั่งยืน</p> <p>เป้าหมายที่ ๓ สร้างหลักประกันว่า คนมีชีวิตที่มีสุขภาพดี และส่งเสริมความ เป็นอยู่ที่ดีสำหรับทุก คนในทุกวัย</p> <p>เป้าหมายที่ ๔ สร้างหลักประกันว่าทุก คนมีการศึกษาที่มี คุณภาพอย่างครอบคลุม และเท่าเทียม และ สนับสนุนโอกาสในการ เรียนรู้ตลอดชีวิต</p>	๔.เสริมสร้างความมั่นคงและสังคมคุณภาพตามวิถีหลักภูมิปัญญาไทย	ยุทธศาสตร์ที่ ๓ พัฒนาสังคมการศึกษาและคุณภาพชีวิต	ยุทธศาสตร์ที่ ๓ การพัฒนาด้านสังคม	<p>๑. ส่งเสริมส่งเสริมสนับสนุนการจัดกิจกรรมด้านการศึกษา</p> <p>๒. ดำเนินการแก้ไขปัญหาด้านสาธารณสุข</p> <p>๓. สนับสนุนการส่งเสริมและเสริมสร้างสวัสดิการสังคม</p> <p>๔. ส่งเสริมกิจกรรมด้านการกีฬา</p> <p>๕. สร้างจิตสำนึก ให้มีอาสาสมัครคอยดูแลรักษาความปลอดภัยในหมู่บ้าน</p> <p>๖. ส่งเสริมการจัดกิจกรรมด้านการศึกษา วัฒนธรรม และประเพณีท้องถิ่น</p>	<ul style="list-style-type: none"> <li>- การศึกษา</li> <li>- งานสาธารณสุข</li> <li>- สังคมสงเคราะห์</li> <li>- สร้างความเข้มแข็งของชุมชน</li> <li>- การศาสนาวัฒนธรรมและนันทนาการ</li> <li>- แผนงานงบกลาง</li> </ul>	สำนักปลัด
๔	ยุทธศาสตร์ที่ ๖ ด้านการปรับสมดุลและพัฒนา ระบบการบริหารจัดการภาครัฐ	<p>หมวดหมู่ที่ ๑๓ ไทยมีภาครัฐที่ทันสมัยมีประสิทธิภาพและตอบโจทย์ประชาชน</p>	<p>เป้าหมายที่ ๑๖ ส่งเสริมสังคมที่สงบสุข และครอบคลุมเพื่อ การพัฒนาที่ยั่งยืน ให้ ทุกคนเข้าถึงความยุติ ธรรมและสร้างสถาบันที่ มีประสิทธิภาพรับ ผิด ชอบและครอบคลุม ในทุกระดับ</p>	๔.เสริมสร้างความมั่นคงและสังคมคุณภาพตามวิถีหลักภูมิปัญญาไทย	ยุทธศาสตร์ที่ ๕ พัฒนาระบบบริหารงานให้มีความเป็นเลิศ	ยุทธศาสตร์ที่ ๔ การพัฒนาด้านการเมืองการบริหาร	<p>๑. ส่งเสริมให้ความรู้ในการปกครองระบอบประชาธิปไตย</p> <p>๒. พัฒนาความรู้ความสามารถสมรรถนะของบุคลากรขององค์กรให้ได้มาตรฐาน</p> <p>๓. ส่งเสริมการมีส่วนร่วมของภาคประชาชนในการร่วมคิดร่วมทำ แก้ไขปัญหาในชุมชน</p> <p>๔. ส่งเสริมให้ประชาชน มีส่วนร่วมในการพัฒนาองค์กรปกครองส่วนท้องถิ่นตามหลักบริหารกิจการบ้านเมืองที่ดี</p>	<ul style="list-style-type: none"> <li>- บริหารงานทั่วไป</li> <li>- รักษาความสงบภายใน</li> </ul>	สำนักปลัด

ที่	ยุทธศาสตร์ชาติ ๒๐ ปี	แผนพัฒนาเศรษฐกิจและสังคมแห่งชาติ ฉบับที่ ๑๓	SDGs	ยุทธศาสตร์จังหวัด	ยุทธศาสตร์การ พัฒนาขององค์กร ปกครองส่วน ท้องถิ่น	ยุทธศาสตร์ (อปท.)	กลยุทธ์	แผนงาน	หน่วยงาน รับผิดชอบ หลัก
							๕ การพัฒนาปรับปรุงสถานที่การปฏิบัติงาน และจัดหาเครื่องมือ เครื่องใช้ในการปฏิบัติงานให้เพียงพอและมีประสิทธิภาพให้ได้มาตรฐาน		
๕	ยุทธศาสตร์ที่ ๕ ด้านการสร้างการเติบโตบนคุณภาพชีวิตที่เป็นมิตรต่อสิ่งแวดล้อม	<p>หมวดหมู่ที่ ๑๐ ไทยมีเศรษฐกิจหมุนเวียนและสังคมคาร์บอนต่ำ</p> <p>หมวดหมู่ที่ ๑๑ ไทยสามารถลดความเสี่ยงและผลกระทบจากภัยธรรมชาติและ การเปลี่ยนแปลงสภาพภูมิอากาศ</p>	<p>เป้าหมายที่ ๖ สร้างหลักประกันว่าจะมีการจัดให้มีน้ำและสุขอนามัยสำหรับทุกคนและมีการบริหารจัดการที่ยั่งยืน</p> <p>เป้าหมายที่ ๑๔ อนุรักษ์และใช้ประโยชน์จากมหาสมุทรทะเล และทรัพยากรทางทะเลอย่างยั่งยืนเพื่อการพัฒนาที่ยั่งยืน</p> <p>เป้าหมายที่ ๑๕ ปกป้อง ป่าฟื้นฟู และสนับสนุนการใช้ระบบนิเวศบนบกอย่างยั่งยืน จัดการป่าไม้อย่างยั่งยืนต่อสู้การกลายสภาพเป็นทะเลทราย ภัยคุกคามของที่ดินและพื้นที่ดิน และหยุดยั้งการสูญเสียความหลากหลายทางชีวภาพ</p>	๕.ยกระดับการบริหารจัดการทรัพยากรธรรมชาติ และสิ่งแวดล้อมให้เกิดความสมดุลและยั่งยืน	ยุทธศาสตร์ที่ ๔ เสริมสร้างประสิทธิภาพในการบริหารจัดการทรัพยากรธรรมชาติและสิ่งแวดล้อม	ยุทธศาสตร์ที่ ๕ การพัฒนาด้านการบริหารจัดการทรัพยากรธรรมชาติและสิ่งแวดล้อม	<p>๑ การส่งเสริมการมีส่วนร่วมของประชาชนและทุกภาคส่วนในการอนุรักษ์ ฟื้นฟูแหล่งน้ำทรัพยากรธรรมชาติ และสิ่งแวดล้อมอย่างมีประสิทธิภาพ</p> <p>๒ การพัฒนาการบริหารขยะชุมชน สิ่งปฏิกูลและน้ำเสียอย่างมีประสิทธิภาพ</p>	<p>- การเกษตร</p> <p>- เคหะและชุมชน</p>	สำนักปลัด
รวม	๕ ยุทธศาสตร์ชาติ	๗ หมวดหมู่	๑๐ เป้าหมาย	๗ ยุทธศาสตร์จังหวัด	๕ ยุทธศาสตร์การพัฒนา	๕ ยุทธศาสตร์อปท.	๑๔ กลยุทธ์	๑๓ แผนงาน	๒ หน่วยงาน

๒. บัญชีโครงการพัฒนาท้องถิ่น

แบบ ผ. ๐๑

บัญชีสรุปโครงการพัฒนา  
แผนพัฒนาท้องถิ่น (พ.ศ. ๒๕๖๖ - ๒๕๗๐) แก้ไข ครั้งที่ ๑/๒๕๖๖  
องค์การบริหารส่วนตำบลเขาจ้าว อำเภอปราณบุรี จังหวัดประจวบคีรีขันธ์

ยุทธศาสตร์ กลยุทธ์ แผนงาน	ปี ๒๕๖๖		ปี ๒๕๖๗		ปี ๒๕๖๘		ปี ๒๕๖๙		ปี ๒๕๗๐		รวม ๕ ปี	
	จำนวน โครงการ	งบประมาณ (บาท)	จำนวน โครงการ	งบประมาณ (บาท)	จำนวน โครงการ	งบประมาณ (บาท)	จำนวน โครงการ	งบประมาณ (บาท)	จำนวน โครงการ	งบประมาณ (บาท)	จำนวน โครงการ	งบประมาณ (บาท)
๑. ยุทธศาสตร์การพัฒนาเมือง ๑.๑ กลยุทธ์ ๑. พัฒนาเส้นทางคมนาคมแหล่งน้ำและ สาธารณูปโภคให้ได้มาตรฐานและ เพียงพอต่อ ความต้องการของประชาชน ๒. บริหารจัดการระบบน้ำ ประปาหมู่บ้าน  (๑) แผนงานอุตสาหกรรมและการโยธา	๒๔	๑๐๓,๕๐๐,๐๐๐	๒๑	๘๑,๕๐๐,๐๐๐	๒๒	๙๙,๓๖๐,๐๐๐	๒๒	๘๐,๓๓๐,๐๐๐	๒๕	๘๖,๕๕๐,๐๐๐	๑๑๔	๔๕๓,๐๔๐,๐๐๐
<b>รวม</b>	<b>๒๔</b>	<b>๑๐๓,๕๐๐,๐๐๐</b>	<b>๒๑</b>	<b>๘๑,๕๐๐,๐๐๐</b>	<b>๒๒</b>	<b>๙๙,๓๖๐,๐๐๐</b>	<b>๒๒</b>	<b>๘๐,๓๓๐,๐๐๐</b>	<b>๒๕</b>	<b>๘๖,๕๕๐,๐๐๐</b>	<b>๑๑๔</b>	<b>๔๕๓,๐๔๐,๐๐๐</b>

ยุทธศาสตร์ กลยุทธ์ แผนงาน	ปี ๒๕๖๖		ปี ๒๕๖๗		ปี ๒๕๖๘		ปี ๒๕๖๙		ปี ๒๕๗๐		รวม ๕ ปี	
	จำนวน โครงการ	งบประมาณ (บาท)	จำนวน โครงการ	งบประมาณ (บาท)	จำนวน โครงการ	งบประมาณ (บาท)	จำนวน โครงการ	งบประมาณ (บาท)	จำนวน โครงการ	งบประมาณ (บาท)	จำนวน โครงการ	งบประมาณ (บาท)
๒. ยุทธศาสตร์การพัฒนาด้านเศรษฐกิจ												
๒.๑ กลยุทธ์												
๑. ส่งเสริมอาชีพให้แก่ประชาชน												
๒. ส่งเสริมสนับสนุนด้านการเกษตรทั้งพืชและ สัตว์												
๓. ส่งเสริมและสนับสนุนให้ประชาชนนำหลัก ปรัชญาเศรษฐกิจพอเพียงมาในการประกอบ อาชีพที่มั่นคงและมีรายได้												
๔ ส่งเสริมและสนับสนุนการเชื่อมโยงการค้า การลงทุน การบริการภาคการเกษตร และ พัฒนาแหล่งท่องเที่ยวเชิงอนุรักษ์												
(๑) แผนงานการศาสนา วัฒนธรรมและนันทนาการ	๖	๒,๔๐๐,๐๐๐	๗	๑๒,๒๘๔,๐๐๐	๖	๒,๔๐๐,๐๐๐	๖	๒,๔๐๐,๐๐๐	๖	๒,๔๐๐,๐๐๐	๓๐	๑๒,๐๐๐,๐๐๐
(๒) แผนงานการเกษตร	๑๒	๓๕๐,๐๐๐	๑๒	๓๕๐,๐๐๐	๑๒	๓๕๐,๐๐๐	๑๒	๓๕๐,๐๐๐	๑๒	๓๕๐,๐๐๐	๖๐	๑,๗๕๐,๐๐๐
รวม	๑๘	๑,๙๕๐,๐๐๐	๑๙	๑๒,๖๓๔,๐๐๐	๑๘	๑,๙๕๐,๐๐๐	๑๘	๑,๙๕๐,๐๐๐	๑๘	๑,๙๕๐,๐๐๐	๙๐	๑๓,๗๕๐,๐๐๐

ยุทธศาสตร์ กลยุทธ์ แผนงาน	ปี ๒๕๖๖		ปี ๒๕๖๗		ปี ๒๕๖๘		ปี ๒๕๖๙		ปี ๒๕๗๐		รวม ๕ ปี	
	จำนวน โครงการ	งบประมาณ (บาท)	จำนวน โครงการ	งบประมาณ (บาท)	จำนวน โครงการ	งบประมาณ (บาท)	จำนวน โครงการ	งบประมาณ (บาท)	จำนวน โครงการ	งบประมาณ (บาท)	จำนวน โครงการ	งบประมาณ (บาท)
๓. ยุทธศาสตร์การพัฒนาด้านสังคม												
๓.๑ กลยุทธ์												
๑. ส่งเสริมส่งเสริมสนับสนุนการจัดกิจกรรม ด้านการ ศึกษา												
๒. ดำเนินการแก้ไขปัญหาด้านสาธารณสุข												
๓. ส่งเสริมกิจกรรมด้านการกีฬา												
๔. สร้างจิตสำนึก ให้มีอาสา สมัครคอยดูแล รักษาความปลอดภัยในหมู่บ้าน												
๕. ส่งเสริมการจัดกิจกรรมด้านการศาสนา วัฒนธรรมและประเพณีท้องถิ่น												
(๑) แผนงานการศึกษา	๑๐	๖๔๔,๐๐๐	๑๐	๖๔๔,๐๐๐	๑๐	๖๔๔,๐๐๐	๑๐	๖๔๔,๐๐๐	๑๐	๖๔๔,๐๐๐	๕๐	๓,๒๒๐,๐๐๐
(๒) แผนงานสาธารณสุข	๒๐	๑,๐๑๐,๐๐๐	๒๐	๑,๐๑๐,๐๐๐	๒๐	๑,๐๑๐,๐๐๐	๒๐	๑,๐๑๐,๐๐๐	๒๐	๑,๐๑๐,๐๐๐	๑๐๐	๕,๐๕๐,๐๐๐
(๓) แผนงานสังคมสงเคราะห์	๑	๑๐๐,๐๐๐	๑	๑๐๐,๐๐๐	๑	๑๐๐,๐๐๐	๑	๑๐๐,๐๐๐	๑	๑๐๐,๐๐๐	๕	๕๐๐,๐๐๐
(๔) แผนงานสร้างความเข้มแข็งของชุมชน	๖	๑๒๐,๐๐๐	๖	๑๒๐,๐๐๐	๖	๑๒๐,๐๐๐	๖	๑๒๐,๐๐๐	๖	๑๒๐,๐๐๐	๓๐	๖๐๐,๐๐๐
(๕) แผนงานการศาสนา วัฒนธรรมและ นันทนาการ	๖	๒๗๕,๐๐๐	๖	๒๗๕,๐๐๐	๖	๒๗๕,๐๐๐	๖	๒๗๕,๐๐๐	๖	๒๗๕,๐๐๐	๓๐	๑,๓๗๕,๐๐๐
(๖) แผนงานงบกลาง	๕	๓,๓๓๘,๐๐๐	๕	๓,๓๓๘,๐๐๐	๕	๓,๓๓๘,๐๐๐	๕	๓,๓๓๘,๐๐๐	๕	๓,๓๓๘,๐๐๐	๒๕	๑๖,๖๙๐,๐๐๐
รวม	๔๘	๕,๔๘๗,๐๐๐	๔๘	๕,๔๘๗,๐๐๐	๔๘	๕,๔๘๗,๐๐๐	๔๘	๕,๔๘๗,๐๐๐	๔๘	๕,๔๘๗,๐๐๐	๒๔๐	๒๗,๔๓๕,๐๐๐



ยุทธศาสตร์ กลยุทธ์ แผนงาน	ปี ๒๕๖๖		ปี ๒๕๖๗		ปี ๒๕๖๘		ปี ๒๕๖๙		ปี ๒๕๗๐		รวม ๕ ปี	
	จำนวน โครงการ	งบประมาณ (บาท)	จำนวน โครงการ	งบประมาณ (บาท)	จำนวน โครงการ	งบประมาณ (บาท)	จำนวน โครงการ	งบประมาณ (บาท)	จำนวน โครงการ	งบประมาณ (บาท)	จำนวน โครงการ	งบประมาณ (บาท)
๔. ยุทธศาสตร์การพัฒนาด้านการเมืองการ บริหาร ๔.๑ กลยุทธ์ ๑. ส่งเสริมให้ความรู้ในการปกครองระบอบ ประชาธิปไตย ๒. ส่งเสริมการมีส่วนร่วมของภาคประชาชนใน การร่วมคิด ร่วมทำ แก้ไขปัญหาในชุมชน ๓. พัฒนาความรู้ความสามารถสมรรถนะของ บุคลากรขององค์กรให้ได้มาตรฐาน ๔ ส่งเสริมให้ประชาชน มีส่วนร่วมในการพัฒนา องค์กรปกครองส่วนท้องถิ่นตามหลักบริหาร กิจการบ้านเมืองที่ดี ๕ การพัฒนาปรับปรุง สถานที่การปฏิบัติงาน และจัดหาเครื่องมือ เครื่องใช้ในการปฏิบัติงาน ให้เพียงพอและมีประสิทธิภาพให้ได้มาตรฐาน												
(๑) แผนงานบริหารทั่วไป	๙	๙๕๕,๐๐๐	๙	๙๕๕,๐๐๐	๙	๙๕๕,๐๐๐	๙	๙๕๕,๐๐๐	๙	๙๕๕,๐๐๐	๔๕	๔,๗๗๕,๐๐๐
(๒) แผนงานรักษาความสงบภายใน	๕	๒๙๐,๐๐๐	๕	๒๙๐,๐๐๐	๕	๒๙๐,๐๐๐	๕	๒๙๐,๐๐๐	๕	๒๙๐,๐๐๐	๒๕	๑,๔๕๐,๐๐๐
รวม	๑๔	๑,๒๔๕,๐๐๐	๑๔	๑,๒๔๕,๐๐๐	๑๔	๑,๒๔๕,๐๐๐	๑๔	๑,๒๔๕,๐๐๐	๑๔	๑,๒๔๕,๐๐๐	๗๐	๖,๒๒๕,๐๐๐

ยุทธศาสตร์ กลยุทธ์ แผนงาน	ปี ๒๕๖๖		ปี ๒๕๖๗		ปี ๒๕๖๘		ปี ๒๕๖๙		ปี ๒๕๗๐		รวม ๕ ปี	
	จำนวน โครงการ	งบประมาณ (บาท)	จำนวน โครงการ	งบประมาณ (บาท)	จำนวน โครงการ	งบประมาณ (บาท)	จำนวน โครงการ	งบประมาณ (บาท)	จำนวน โครงการ	งบประมาณ (บาท)	จำนวน โครงการ	งบประมาณ (บาท)
๕. ยุทธศาสตร์การพัฒนาด้านการบริหาร จัด การทรัพยากรธรรมชาติ และ สิ่งแวดล้อม												
๑.๑ กลยุทธ์ ๑ การส่งเสริมการมีส่วนร่วมของ ประชาชน และทุกภาคส่วนในการอนุรักษ์ ฟื้นฟูแหล่งน้ำทรัพยากรธรรมชาติและ สิ่งแวดล้อมอย่างมีประสิทธิภาพ ๒ การพัฒนาการบริหารขยะชุมชน ๓ สิ่งปฏิกูล และน้ำเสียอย่างมี ประสิทธิภาพ (๑) แผนงานการเกษตร	๘	๑,๒๑๐,๐๐๐	๑๐	๙๑๐,๐๐๐	๑๑	๒,๓๔๐,๐๐๐	๙	๕๖๐,๐๐๐	๙	๑,๓๑๐,๐๐๐	๔๗	๖,๓๓๐,๐๐๐
(๒) แผนงานเคหะและชุมชน	๒	๑๖๐,๐๐๐	๒	๑๖๐,๐๐๐	๒	๑๖๐,๐๐๐	๒	๑๖๐,๐๐๐	๒	๑๖๐,๐๐๐	๑๐	๘๐๐,๐๐๐
รวม	๑๐	๑,๓๗๐,๐๐๐	๑๓	๑,๐๗๐,๐๐๐	๑๓	๒,๕๐๐,๐๐๐	๑๑	๗๒๐,๐๐๐	๑๑	๑,๔๗๐,๐๐๐	๕๗	๗,๑๓๐,๐๐๐
รวมทั้งหมด ๕ ยุทธศาสตร์	๑๑๔	๑๑๔,๓๕๒,๐๐๐	๑๑๔	๑๐๒,๐๓๖,๐๐๐	๑๑๕	๑๑๑,๓๔๒,๐๐๐	๑๑๓	๙๒,๓๓๒,๐๐๐	๑๑๖	๙๗,๕๐๒,๐๐๐	๕๗๑	๕๐๗,๕๘๐,๐๐๐

หมายเหตุ : แบบ ผ.๐๑ บัญชีสรุปโครงการพัฒนา แผนพัฒนาท้องถิ่น (พ.ศ.๒๕๖๖ - ๒๕๗๐) ให้นำไปไว้เป็นแผนแรกของแบบต่าง ๆ (ผ.๐๑ - ผ.๐๑/๑ - ผ.๐๒ - ผ.๐๒/๑ - ผ.๐๒/๒ และสุดท้าย ผ.๐๓)

**บัญชีสรุปโครงการพัฒนา  
ที่นำมาจากแผนพัฒนาหมู่บ้าน/แผนชุมชน  
องค์การบริหารส่วนตำบลเขาจ้าว อำเภอปราณบุรี จังหวัดประจวบคีรีขันธ์**

หมู่บ้าน ชุมชน	ปี ๒๕๖๖		ปี ๒๕๖๗		ปี ๒๕๖๘		ปี ๒๕๖๙		ปี ๒๕๗๐		รวม ๕ ปี	
	จำนวน โครงการ	งบประมาณ (บาท)	จำนวน โครงการ	งบประมาณ (บาท)	จำนวน โครงการ	งบประมาณ (บาท)	จำนวน โครงการ	งบประมาณ (บาท)	จำนวน โครงการ	งบประมาณ (บาท)	จำนวน โครงการ	งบประมาณ (บาท)
หมู่ที่ ๑ บ้านเขา จ้าว	๕	๑๐,๒๐๐,๐๐๐	๘	๓๑,๔๐๐,๐๐๐	๗	๑๓,๘๐๐,๐๐๐	๕	๗,๓๐๐,๐๐๐	๕	๑,๙๘๐,๐๐๐	๓๐	๖๔,๖๘๐,๐๐๐
หมู่ที่ ๒ บ้านท่าวัง ปลา	๒	๑,๖๐๐,๐๐๐	๔	๒,๐๐๐,๐๐๐	๗	๓,๘๓๐,๐๐๐	๙	๑๓,๘๕๐,๐๐๐	๖	๙,๓๖๐,๐๐๐	๒๘	๓๐,๖๔๐,๐๐๐
หมู่ที่ ๓ บ้านท่าทุ่ง	๓	๑,๘๖๐,๐๐๐	๓	๔,๗๐๐,๐๐๐	๖	๖,๘๐๐,๐๐๐	๖	๓,๐๐๐,๐๐๐	๓	๗,๒๐๐,๐๐๐	๒๑	๒๓,๕๖๐,๐๐๐
หมู่ที่ ๔ บ้านท่าวัง หิน	๒	๘,๑๐๐,๐๐๐	๔	๓,๘๐๐,๐๐๐	๕	๗,๖๐๐,๐๐๐	๖	๓,๖๕๐,๐๐๐	๖	๕,๑๘๐,๐๐๐	๒๓	๒๘,๓๓๐,๐๐๐
หมู่ที่ ๕ บ้านกระ ทูน	๕	๖๗,๕๐๐,๐๐๐	๔	๑๒,๗๐๐,๐๐๐	๖	๗,๗๐๐,๐๐๐	๙	๗,๗๒๐,๐๐๐	๖	๒,๖๐๐,๐๐๐	๓๐	๙๘,๒๒๐,๐๐๐
หมู่ที่ ๖ บ้านแพรง ตะลุยก	๕	๑๙,๓๓๔,๐๐๐	๗	๗,๓๘๙,๖๐๐	๗	๕,๕๔๘,๐๐๐	๖	๕,๙๐๖,๔๐๐	๙	๒๑,๑๒๐,๐๐๐	๓๔	๕๙,๓๓๘,๐๐๐
<b>รวมทั้งสิ้น</b>	<b>๒๒</b>	<b>๑๐๘,๖๓๔,๐๐๐</b>	<b>๓๐</b>	<b>๖๑,๙๘๙,๖๐๐</b>	<b>๓๘</b>	<b>๔๕,๒๗๘,๐๐๐</b>	<b>๔๑</b>	<b>๔๑,๔๒๖,๔๐๐</b>	<b>๓๕</b>	<b>๔๗,๔๔๐,๐๐๐</b>	<b>๑๖๖</b>	<b>๓๐๔,๗๖๘,๐๐๐</b>

หมายเหตุ : แบบ ผ.๐๑/๑ บัญชีสรุปโครงการพัฒนา ที่นำมาจากแผนพัฒนาหมู่บ้านและแผนพัฒนาชุมชน ให้เรียงลำดับต่อจาก แบบ ผ.๐๑

**รายละเอียดโครงการพัฒนา**  
**แผนพัฒนาท้องถิ่น (พ.ศ. ๒๕๖๖ – ๒๕๗๐) แก้ไข ครั้งที่ ๑/๒๕๖๖**  
**องค์การบริหารส่วนตำบลเขาจ้าว**

แบบ ผ.๐๒

- ก. ยุทธศาสตร์ชาติ ๒๐ ปี ยุทธศาสตร์ที่ ๒ ด้านการสร้างความสามารถในการแข่งขัน
- ข. แผนพัฒนาเศรษฐกิจและสังคมแห่งชาติ ฉบับที่ ๑๓ มุทหมายที่ ๕ ไทยเป็นประตูการค้าการลงทุนและยุทธศาสตร์ทางโลจิสติกส์ที่สำคัญของภูมิภาค
- ค. Sustainable Development Goals: SDGs เป้าหมายที่ ๙ สร้างโครงสร้างพื้นฐานที่มีความทนทานส่งเสริมการพัฒนาอุตสาหกรรมที่ครอบคลุมและยั่งยืน และส่งเสริมนวัตกรรม
- ง. ยุทธศาสตร์จังหวัด ยุทธศาสตร์ที่ ๑ เสริมสร้างความโดดเด่นด้านการท่องเที่ยวบนพื้นฐานเอกลักษณ์ของจังหวัดสุรนารชาติ
- จ. ยุทธศาสตร์การพัฒนาขององค์กรปกครองส่วนท้องถิ่นในเขตจังหวัด ยุทธศาสตร์ที่ ๓ ยกระดับศักยภาพด้านสิ่งขรสร้างการเติบโตการค้า การลงทุน การท่องเที่ยว เชื่อมต่อประเทศต่าง ๆ ในภูมิภาค
- ยยุทธศาสตร์ที่ ๖ พัฒนาเส้นทางคมนาคม แหล่งน้ำ และสาธารณูปโภคพื้นฐานเอกลักษณ์ของจังหวัด

**๑. ยุทธศาสตร์การพัฒนาเมือง**

๑.๑ กลยุทธ์ พัฒนาเส้นทางคมนาคม แหล่งน้ำและสาธารณูปโภคให้ได้มาตรฐานและ เพียงพอต่อความต้องการของประชาชน

**(๑) แผนงานอุตสาหกรรมและการโยธา**

ที่	โครงการ	วัตถุประสงค์	เป้าหมาย (ผลผลิตของ โครงการ)	งบประมาณ					ตัวชี้วัด (KPI)	ผลที่คาดว่าจะ ได้รับ	หน่วยงาน รับผิดชอบหลัก
				๒๕๖๖ (บาท)	๒๕๖๗ (บาท)	๒๕๖๘ (บาท)	๒๕๖๙ (บาท)	๒๕๗๐ (บาท)			
๑	โครงการก่อสร้างท่อ ลอดเหลี่ยม คสล. (บล็อกคอนเวิร์ต) ซอย ๑ หมู่ที่ ๑	- เพื่อป้องกันน้ำท่วม ผิวจราจร - ช่วยระบายน้ำ	จำนวน ๑ จุด	๖๐๐,๐๐๐	-	-	-	-	ประชาชนร้อยละ ๘๐ มีความ สะดวกในการ สัญจร	การสัญจรของ ประชาชนได้รับ ความสะดวก เพิ่มขึ้น	กองช่าง
๒	โครงการติดตั้งระบบ ผลิตไฟฟ้าพลังงาน แสงอาทิตย์ (โซลาร์เซลล์) ที่ศาลากลางหมู่บ้าน หมู่ที่ ๑	- เพื่อติดตั้งและผลิต ไฟฟ้าพลังงาน แสงอาทิตย์	ติดตั้งระบบ ไฟฟ้าพลังงาน แสงอาทิตย์ จำนวน ๑ แห่ง	-	๖๐๐,๐๐๐	-	-	-	ประชาชนร้อยละ ๘๐ ได้รับความ สะดวกในการจัด กิจกรรมต่างๆ	มีไฟฟ้าใช้ในการ จัดกิจกรรมต่างๆ ที่ศาลากลาง หมู่บ้าน	กองช่าง
๓	โครงการก่อสร้างถนน คสล.สายวังไทร - สะพานใหญ่บึงนคร หมู่ที่ ๑	- เพื่อพัฒนาถนนให้ ได้มาตรฐานและ การคมนาคมมี ความปลอดภัย	กว้าง ๕ เมตร ยาว ๓,๑๐๐ เมตร	-	-	๑๑,๐๐๐,๐๐๐	-	-	ประชาชนร้อยละ ๘๐ มีความสะดวก ในการสัญจร	การสัญจรของ ประชาชนได้รับ ความสะดวก เพิ่มขึ้น	กองช่าง

**รายละเอียดโครงการพัฒนา  
แผนพัฒนาท้องถิ่น (พ.ศ. ๒๕๖๖ – ๒๕๗๐) แก้ไข ครั้งที่ ๑/๒๕๖๖  
องค์การบริหารส่วนตำบลเขาจำว**

แบบ ผ.๐๒

- ก. ยุทธศาสตร์ชาติ ๒๐ ปี ยุทธศาสตร์ที่ ๒ ด้านการสร้างความสามารถในการแข่งขัน  
 ข. แผนพัฒนาเศรษฐกิจและสังคมแห่งชาติ ฉบับที่ ๑๓  
 ค. Sustainable Development Goals: SDGs  
 ง. ยุทธศาสตร์จังหวัด  
 จ. ยุทธศาสตร์การพัฒนาขององค์การบริหารส่วนท้องถิ่นในเขตจังหวัด

- ยุทธศาสตร์ที่ ๒ ด้านการสร้างความสามารถในการแข่งขัน  
 หมายเหตุที่ ๕ ไทยเป็นประตูการค้าการลงทุนและยุทธศาสตร์ทางโลจิสติกส์ที่สำคัญของภูมิภาค  
 เป้าหมายที่ ๙ สร้างโครงสร้างพื้นฐานที่มีความทนทานส่งเสริมการพัฒนาอุตสาหกรรมที่ครอบคลุมและยั่งยืน และส่งเสริมนวัตกรรม  
 ยุทธศาสตร์ที่ ๑ เสริมสร้างความโดดเด่นด้านการท่องเที่ยวบนพื้นฐานเอกลักษณ์ของจังหวัดสุรนาราชชาติ  
 ยุทธศาสตร์ที่ ๓ ยกระดับศักยภาพด้านสิ่งขรสร้างการเติบโตการค้า การลงทุน การท่องเที่ยว เชื่อมต่อประเทศต่าง ๆ ในภูมิภาค  
 ยุทธศาสตร์ที่ ๖ พัฒนาเส้นทางคมนาคม แหล่งน้ำ และสาธารณูปโภคพื้นฐานเอกลักษณ์ของจังหวัด

**๑. ยุทธศาสตร์การพัฒนาเมือง**

๑.๑ กลยุทธ์ พัฒนาเส้นทางคมนาคม แหล่งน้ำและสาธารณูปโภคให้ได้มาตรฐานและ เพียงพอต่อความต้องการของประชาชน

**(๑) แผนงานอุตสาหกรรมและการโยธา**

ที่	โครงการ	วัตถุประสงค์	เป้าหมาย (ผลผลิตของ โครงการ)	งบประมาณ					ตัวชี้วัด (KPI)	ผลที่คาดว่าจะ ได้รับ	หน่วยงาน รับผิดชอบหลัก
				๒๕๖๖ (บาท)	๒๕๖๗ (บาท)	๒๕๖๘ (บาท)	๒๕๖๙ (บาท)	๒๕๗๐ (บาท)			
๔	โครงการก่อสร้างอาคาร ที่ตั้งชมรมผู้สูงอายุ	- เพื่อให้มีสถานที่ ทำกิจกรรมของ ผู้สูงอายุ	จำนวน ๑ แห่ง	-	-	-	๒,๐๐๐,๐๐๐	-	จำนวนผู้สูงอายุที่ เข้าร่วมกิจกรรม	ผู้สูงอายุมีสถานที่ จัดกิจกรรม	กองช่าง
๕	โครงการก่อสร้างถนน คสล.ซอย ๓ หมู่ที่ ๑	- เพื่อพัฒนาถนน ให้ได้มาตรฐาน และการคมนาคม มีความปลอดภัย	กว้าง ๔ เมตร ยาว ๕๕๐ เมตร	-	-	-	-	๑,๖๐๐,๐๐๐	ประชาชนร้อยละ ๘๐ มีความสะดวก ในการสัญจร	การสัญจรของ ประชาชนได้รับ ความสะดวก เพิ่มขึ้น	กองช่าง
๖	โครงการก่อสร้างถนน คสล.จุดเริ่มต้นหมู่ที่ ๒ - โรงเรียนท่าวังปลา หมู่ที่ ๒	- เพื่อพัฒนาถนน ให้ได้มาตรฐาน และการคมนาคม มีความปลอดภัย	กว้าง ๕ เมตร ยาว ๑,๕๐๐ เมตร	๕,๕๐๐,๐๐๐	๕,๕๐๐,๐๐๐	๕,๕๐๐,๐๐๐	๕,๕๐๐,๐๐๐	๕,๕๐๐,๐๐๐	ประชาชนร้อยละ ๘๐ มีความสะดวก ในการสัญจร	การสัญจรของ ประชาชนได้รับ ความสะดวก เพิ่มขึ้น	กองช่าง

**รายละเอียดโครงการพัฒนา**  
**แผนพัฒนาท้องถิ่น (พ.ศ. ๒๕๖๖ – ๒๕๗๐) แก้ไข ครั้งที่ ๑/๒๕๖๖**  
**องค์การบริหารส่วนตำบลเขาจ้าว**

แบบ ผ.๐๒

- ก. ยุทธศาสตร์ชาติ ๒๐ ปี ยุทธศาสตร์ที่ ๒ ด้านการสร้างความสามารถในการแข่งขัน
- ข. แผนพัฒนาเศรษฐกิจและสังคมแห่งชาติ ฉบับที่ ๑๓ มุทหมายที่ ๕ ไทยเป็นประตูการค้าการลงทุนและยุทธศาสตร์ทางโลจิสติกส์ที่สำคัญของภูมิภาค
- ค. Sustainable Development Goals: SDGs เป้าหมายที่ ๙ สร้างโครงสร้างพื้นฐานที่มีความทนทานส่งเสริมการพัฒนาอุตสาหกรรมที่ครอบคลุมและยั่งยืน และส่งเสริมนวัตกรรม
- ง. ยุทธศาสตร์จังหวัด ยุทธศาสตร์ที่ ๑ เสริมสร้างความโดดเด่นด้านการท่องเที่ยวบนพื้นฐานเอกลักษณ์ของจังหวัดสุรนารชาติ
- จ. ยุทธศาสตร์การพัฒนาขององค์กรปกครองส่วนท้องถิ่นในเขตจังหวัด ยุทธศาสตร์ที่ ๓ ยกระดับศักยภาพด้านสิ่งขรสร้างการเติบโตการค้า การลงทุน การท่องเที่ยว เชื่อมต่อประเทศต่าง ๆ ในภูมิภาค
- ยยุทธศาสตร์ที่ ๖ พัฒนาเส้นทางคมนาคม แหล่งน้ำ และสาธารณูปโภคพื้นฐานเอกลักษณ์ของจังหวัด

๑. ยุทธศาสตร์การพัฒนาเมือง

๑.๑ กลยุทธ์ พัฒนาเส้นทางคมนาคม แหล่งน้ำและสาธารณูปโภคให้ได้มาตรฐานและ เพียงพอต่อความต้องการของประชาชน

(๑) แผนงานอุตสาหกรรมและการโยธา

ที่	โครงการ	วัตถุประสงค์	เป้าหมาย (ผลผลิตของ โครงการ)	งบประมาณ					ตัวชี้วัด (KPI)	ผลที่คาดว่าจะ ได้รับ	หน่วยงาน รับผิดชอบหลัก
				๒๕๖๖ (บาท)	๒๕๖๗ (บาท)	๒๕๖๘ (บาท)	๒๕๖๙ (บาท)	๒๕๗๐ (บาท)			
๗	โครงการก่อสร้างท่อลอด คสล.บริเวณใกล้บ้านครู ประหยัด หมู่ที่ ๒	- เพื่อป้องกันน้ำ ท่วมผิวจราจร ช่วยระบายน้ำ	จำนวน ๑ จุด	๕๐๐,๐๐๐	๕๐๐,๐๐๐	๕๐๐,๐๐๐	๕๐๐,๐๐๐	๕๐๐,๐๐๐	ประชาชนร้อยละ ๘๐ มีความสะดวก ในการสัญจร	การสัญจรของ ประชาชนได้รับ ความสะดวก เพิ่มขึ้น	กองช่าง
๘	โครงการก่อสร้างลาน กีฬาอเนกประสงค์ คสล.หมู่ที่ ๓	เพื่อเป็นสถานที่ เล่นกีฬา ออก กำลังกาย และจัด กิจกรรมต่างๆ	ก่อสร้างลานกีฬา อเนกประสงค์ หมู่ที่ ๓ จำนวน ๑ แห่ง	๒,๐๐๐,๐๐๐	-	-	-	-	เด็กและเยาวชนมี สถานที่ออกกำลังกาย เพิ่มขึ้น	มีสถานที่ออก กำลังกายและจัด กิจกรรมต่างๆ	กองช่าง
๙	โครงการติดตั้งไฟ ส่องสว่าง (โซล่าเซลล์) หมู่ที่ ๓	- เพื่อติดตั้งในจุดที่ มีความเสี่ยง - เพื่อถนน มีแสง สว่างในเวลากลาง คืน	ติดตั้งไฟฟ้าส่อง สว่างบริเวณจุด เสี่ยง ในพื้นที่หมู่ ที่ ๓	-	๖๐๐,๐๐๐	-	-	-	ร้อยละ ๘๐ ของ ประชาชนเดินทาง ปลอดภัยเพิ่มขึ้น	ประชาชน ปลอดภัยทั้งชีวิต และทรัพย์สิน	กองช่าง

**รายละเอียดโครงการพัฒนา**  
**แผนพัฒนาท้องถิ่น (พ.ศ. ๒๕๖๖ – ๒๕๗๐) แก้ไข ครั้งที่ ๑/๒๕๖๖**  
**องค์การบริหารส่วนตำบลเขาจ้าว**

แบบ ผ.๐๒

- |  |                 |  |
|--|-----------------|--|
| ก. ยุทธศาสตร์ชาติ ๒๐ ปี ยุทธศาสตร์ที่                        | ยุทธศาสตร์ที่ ๒ | ด้านการสร้างความสามารถในการแข่งขัน   |
| ข. แผนพัฒนาเศรษฐกิจและสังคมแห่งชาติ ฉบับที่ ๑๓               | หมวดหมู่ที่ ๕   | ไทยเป็นประตูการค้าการลงทุนและยุทธศาสตร์ทางโลจิสติกส์ที่สำคัญของภูมิภาค                                 |
| ค. Sustainable Development Goals: SDGs                       | เป้าหมายที่ ๙   | สร้างโครงสร้างพื้นฐานที่มีความทนทานส่งเสริมการพัฒนาอุตสาหกรรมที่ครอบคลุมและยั่งยืน และส่งเสริมนวัตกรรม |
| ง. ยุทธศาสตร์จังหวัด   | ยุทธศาสตร์ที่ ๑ | เสริมสร้างความโดดเด่นด้านการท่องเที่ยวบนพื้นฐานเอกลักษณ์ของจังหวัดสุรนารายณ์                           |
| จ. ยุทธศาสตร์การพัฒนาขององค์กรปกครองส่วนท้องถิ่นในเขตจังหวัด | ยุทธศาสตร์ที่ ๓ | ยกระดับศักยภาพด้านสิ่งขรสร้างการเติบโตการค้า การลงทุน การท่องเที่ยว เชื่อมต่อประเทศต่าง ๆ ในภูมิภาค    |
| ๑. ยุทธศาสตร์การพัฒนาเมือง                                   | ยุทธศาสตร์ที่ ๖ | พัฒนาเส้นทางคมนาคม แหล่งน้ำ และสาธารณูปโภคพื้นฐานเอกลักษณ์ของจังหวัด                                   |

๑.๑ กลยุทธ์ พัฒนาเส้นทางคมนาคม แหล่งน้ำและสาธารณูปโภคให้ได้มาตรฐานและ เพียงพอต่อความต้องการของประชาชน

(๑) แผนงานอุตสาหกรรมและการโยธา

ที่	โครงการ	วัตถุประสงค์	เป้าหมาย (ผลผลิตของ โครงการ)	งบประมาณ					ตัวชี้วัด (KPI)	ผลที่คาดว่าจะ ได้รับ	หน่วยงาน รับผิดชอบหลัก
				๒๕๖๖ (บาท)	๒๕๖๗ (บาท)	๒๕๖๘ (บาท)	๒๕๖๙ (บาท)	๒๕๗๐ (บาท)			
๑๐	โครงการติดตั้งหอกระจายข่าวไร้สาย หมู่ที่ ๓	- เพื่อให้มีระบบการประชาสัมพันธ์ ข้อมูลข่าวสารให้ประชาชนในหมู่บ้านรับทราบ	ติดตั้งหอกระจายข่าว จำนวน ๑ แห่ง	-	-	๓๐๐,๐๐๐	-	-	ร้อยละ ๙๕ ของประชาชนในหมู่บ้านได้รับรู้ข่าวสาร	ราษฎรได้รับรู้ข่าวสารอย่างทั่วถึง	กองช่าง
๑๑	โครงการปรับปรุง/ซ่อมแซมถนนลูกรัง ช.๒ หมู่ที่ ๓	- เพื่อพัฒนาถนนให้ได้มาตรฐานและการคมนาคมมีความปลอดภัย	กว้าง ๔ เมตร ยาว ๘,๕๐๐ เมตร	๓,๕๐๐,๐๐๐	-	-	๓,๕๐๐,๐๐๐	-	ประชาชนร้อยละ ๘๐ มีความสะดวกในการสัญจร	การสัญจรของประชาชนได้รับความสะดวกเพิ่มขึ้น	กองช่าง
๑๒	โครงการปรับปรุง/ซ่อมแซมถนนลูกรังซอย ๔ หมู่ที่ ๓	- เพื่อพัฒนาถนนให้ได้มาตรฐานและการคมนาคมมีความปลอดภัย	กว้าง ๔ เมตร ยาว ๓๐๐ เมตร	-	-	-	-	๑๐๐,๐๐๐	ประชาชนร้อยละ ๘๐ มีความสะดวกในการสัญจร	การสัญจรของประชาชนได้รับความสะดวกเพิ่มขึ้น	กองช่าง

**รายละเอียดโครงการพัฒนา  
แผนพัฒนาท้องถิ่น (พ.ศ. ๒๕๖๖ – ๒๕๗๐) แก้ไข ครั้งที่ ๑/๒๕๖๖  
องค์การบริหารส่วนตำบลเขาจ้าว**

แบบ ผ.๐๒

- ก. ยุทธศาสตร์ชาติ ๒๐ ปี ยุทธศาสตร์ที่ ๒ ด้านการสร้างความสามารถในการแข่งขัน
- ข. แผนพัฒนาเศรษฐกิจและสังคมแห่งชาติ ฉบับที่ ๑๓ หมายเหตุที่ ๕ ไทยเป็นประตูการค้าการลงทุนและยุทธศาสตร์ทางโลจิสติกส์ที่สำคัญของภูมิภาค
- ค. Sustainable Development Goals: SDGs เป้าหมายที่ ๙ สร้างโครงสร้างพื้นฐานที่มีความทนทานส่งเสริมการพัฒนาอุตสาหกรรมที่ครอบคลุมและยั่งยืน และส่งเสริมนวัตกรรม
- ง. ยุทธศาสตร์จังหวัด ยุทธศาสตร์ที่ ๑ เสริมสร้างความโดดเด่นด้านการท่องเที่ยวบนพื้นฐานเอกลักษณ์ของจังหวัดสุรนารี
- จ. ยุทธศาสตร์การพัฒนาขององค์การปกครองส่วนท้องถิ่นในเขตจังหวัด ยุทธศาสตร์ที่ ๓ ยกระดับศักยภาพด้านสิ่งขรสร้างการเติบโตการค้า การลงทุน การท่องเที่ยว เชื่อมต่อประเทศต่าง ๆ ในภูมิภาค  
ยุทธศาสตร์ที่ ๖ พัฒนาเส้นทางคมนาคม แหล่งน้ำ และสาธารณูปโภคพื้นฐานเอกลักษณ์ของจังหวัด

๑. ยุทธศาสตร์การพัฒนาเมือง

๑.๑ กลยุทธ์ พัฒนาเส้นทางคมนาคม แหล่งน้ำและสาธารณูปโภคให้ได้มาตรฐานและ เพียงพอต่อความต้องการของประชาชน

(๑) แผนงานอุตสาหกรรมและการโยธา

ที่	โครงการ	วัตถุประสงค์	เป้าหมาย (ผลผลิตของ โครงการ)	งบประมาณ					ตัวชี้วัด (KPI)	ผลที่คาดว่าจะ ได้รับ	หน่วยงาน รับผิดชอบหลัก
				๒๕๖๖ (บาท)	๒๕๖๗ (บาท)	๒๕๖๘ (บาท)	๒๕๖๙ (บาท)	๒๕๗๐ (บาท)			
๑๓	ก่อสร้างถนน คสล. ซอย ๘ ม. ๔	- เพื่อพัฒนาถนนให้ได้ มาตรฐานและการ คมนาคมมีความ ปลอดภัย	กว้าง ๔ เมตรยาว ๕๐๐ เมตร	๑,๓๐๐,๐๐๐	๑,๓๐๐,๐๐๐	๑,๓๐๐,๐๐๐	๑,๓๐๐,๐๐๐	๑,๓๐๐,๐๐๐	ประชาชนร้อยละ ๘๐ มีความสะดวก ในการสัญจร	การสัญจรของ ประชาชนได้รับ ความสะดวก เพิ่มขึ้น	กองช่าง
๑๔	โครงการปรับปรุง/ ซ่อมแซมถนนลูกรัง สายหุบเตยหมู่ที่ ๔ เชื่อมตำบลศิลา ลอย	- เพื่อพัฒนาถนนให้ได้ มาตรฐานและการ คมนาคมมีความ ปลอดภัย	กว้าง ๖ เมตร ยาว ๓,๗๖๐ เมตร	-	๑,๘๐๐,๐๐๐	-	-	-	ประชาชนร้อยละ ๘๐ มีความสะดวก ในการสัญจร	การสัญจรของ ประชาชนได้รับ ความสะดวก เพิ่มขึ้น	กองช่าง
๑๕	โครงการปรับปรุง/ ซ่อมแซมถนนลูกรัง ซอย ๒ หมู่ที่ ๔	- เพื่อให้ประชาชน เดินทางได้สะดวก	กว้าง ๔ เมตร ยาว ๘๐๐ เมตร	-	-	๓๐๐,๐๐๐	-	-	ประชาชนร้อยละ ๘๐ มีความสะดวก ในการสัญจร	การสัญจรของ ประชาชนได้รับ ความสะดวก เพิ่มขึ้น	กองช่าง





**รายละเอียดโครงการพัฒนา**  
**แผนพัฒนาท้องถิ่น (พ.ศ. ๒๕๖๖ – ๒๕๗๐) แก้ไข ครั้งที่ ๑/๒๕๖๖**  
**องค์การบริหารส่วนตำบลเขาจ้าว**

แบบ ผ.๐๒

- ก. ยุทธศาสตร์ชาติ ๒๐ ปี ยุทธศาสตร์ที่ ๒ ด้านการสร้างความสามารถในการแข่งขัน
- ข. แผนพัฒนาเศรษฐกิจและสังคมแห่งชาติ ฉบับที่ ๑๓ หมายเหตุที่ ๕ ไทยเป็นประตูการค้าการลงทุนและยุทธศาสตร์ทางโลจิสติกส์ที่สำคัญของภูมิภาค
- ค. Sustainable Development Goals: SDGs เป้าหมายที่ ๙ สร้างโครงสร้างพื้นฐานที่มีความทนทานส่งเสริมการพัฒนาอุตสาหกรรมที่ครอบคลุมและยั่งยืน และส่งเสริมนวัตกรรม
- ง. ยุทธศาสตร์จังหวัด ยุทธศาสตร์ที่ ๑ เสริมสร้างความโดดเด่นด้านการท่องเที่ยวบนพื้นฐานเอกลักษณ์ของจังหวัดสุรนารี
- จ. ยุทธศาสตร์การพัฒนาขององค์กรปกครองส่วนท้องถิ่นในเขตจังหวัด ยุทธศาสตร์ที่ ๓ ยกระดับศักยภาพด้านสิ่งขรสร้างการเติบโตการค้า การลงทุน การท่องเที่ยว เชื่อมต่อประเทศต่าง ๆ ในภูมิภาค
- ยยุทธศาสตร์ที่ ๖ พัฒนาเส้นทางคมนาคม แหล่งน้ำ และสาธารณูปโภคพื้นฐานเอกลักษณ์ของจังหวัด

**๑. ยุทธศาสตร์การพัฒนาเมือง**

๑.๑ กลยุทธ์ พัฒนาเส้นทางคมนาคม แหล่งน้ำและสาธารณูปโภคให้ได้มาตรฐานและ เพียงพอต่อความต้องการของประชาชน

**(๑) แผนงานอุตสาหกรรมและการโยธา**

ที่	โครงการ	วัตถุประสงค์	เป้าหมาย (ผลผลิตของ โครงการ)	งบประมาณ					ตัวชี้วัด (KPI)	ผลที่คาดว่าจะ ได้รับ	หน่วยงาน รับผิดชอบหลัก
				๒๕๖๖ (บาท)	๒๕๖๗ (บาท)	๒๕๖๘ (บาท)	๒๕๖๙ (บาท)	๒๕๗๐ (บาท)			
๑๙	โครงการปรับปรุง/ ซ่อมแซมถนนลูกรัง ซอย ๕ หมู่ที่ ๕	เพื่อพัฒนาถนนให้ ได้มาตรฐานและ การคมนาคมมีความ ปลอดภัย	กว้าง ๕ เมตร ยาว ๒,๐๐๐ เมตร	-	๘๐๐,๐๐๐	-	-	-	ประชาชนร้อยละ ๘๐ มีความสะดวก ในการสัญจร	การสัญจรของ ประชาชนได้รับ ความ สะ ดวก เพิ่มขึ้น	กองช่าง
๒๐	โครงการปรับปรุง/ ซ่อมแซมถนนลูกรัง ซอย ๓ (หินดาต- ลากลือ) หมู่ที่ ๕	เพื่อพัฒนาถนนให้ ได้มาตรฐานและ การคมนาคมมีความ ปลอดภัย	กว้าง ๔ เมตร ยาว ๓,๐๐๐ เมตร	-	-	๙๖๐,๐๐๐	-	-	ประชาชนร้อยละ ๘๐ มีความสะดวก ในการสัญจร	การสัญจรของ ประชาชนได้รับ ความ สะ ดวก เพิ่มขึ้น	กองช่าง
๒๑	โครงการก่อสร้าง ถนน คสล. ซอย ๖ หมู่ที่ ๕	เพื่อพัฒนาถนนให้ ได้มาตรฐานและ การคมนาคมมีความ ปลอดภัย	กว้าง ๔ เมตร ยาว ๕๐ เมตร	-	-	-	๑๕๐,๐๐๐	-	ประชาชนร้อยละ ๘๐ มีความสะดวก ในการสัญจร	การสัญจรของ ประชาชนได้รับ ความ สะ ดวก เพิ่มขึ้น	กองช่าง

**รายละเอียดโครงการพัฒนา**  
**แผนพัฒนาท้องถิ่น (พ.ศ. ๒๕๖๖ – ๒๕๗๐) แก้ไข ครั้งที่ ๑/๒๕๖๖**  
**องค์การบริหารส่วนตำบลเขาจำว**

แบบ ผ.๐๒

- ก. ยุทธศาสตร์ชาติ ๒๐ ปี ยุทธศาสตร์ที่ ๒ ยุทธศาสตร์ที่ ๒ ด้านการสร้างความสามารถในการแข่งขัน
  - ข. แผนพัฒนาเศรษฐกิจและสังคมแห่งชาติ ฉบับที่ ๑๓ หมุดหมายที่ ๕ ไทยเป็นประตูการค้าการลงทุนและยุทธศาสตร์ทางโลจิสติกส์ที่สำคัญของภูมิภาค
  - ค. Sustainable Development Goals: SDGs เป้าหมายที่ ๙ สร้างโครงสร้างพื้นฐานที่มีความทนทานส่งเสริมการพัฒนาอุตสาหกรรมที่ครอบคลุมและยั่งยืน และส่งเสริมนวัตกรรม
  - ง. ยุทธศาสตร์จังหวัด ยุทธศาสตร์ที่ ๑ เสริมสร้างความโดดเด่นด้านการท่องเที่ยวบนพื้นฐานเอกลักษณ์ของจังหวัดสุรนาราชชาติ
  - จ. ยุทธศาสตร์การพัฒนาขององค์กรปกครองส่วนท้องถิ่นในเขตจังหวัด ยุทธศาสตร์ที่ ๓ ยกระดับศักยภาพด้านสิ่งขรสร้างการเติบโตการค้า การลงทุน การท่องเที่ยว เชื่อมต่อประเทศต่าง ๆ ในภูมิภาค
- ยุทธศาสตร์ที่ ๖ พัฒนาเส้นทางคมนาคม แหล่งน้ำ และสาธารณูปโภคพื้นฐานเอกลักษณ์ของจังหวัด

๑. ยุทธศาสตร์การพัฒนาเมือง

๑.๑ กลยุทธ์ พัฒนาเส้นทางคมนาคม แหล่งน้ำและสาธารณูปโภคให้ได้มาตรฐานและ เพียงพอต่อความต้องการของประชาชน

(๑) แผนงานอุตสาหกรรมและการโยธา

ที่	โครงการ	วัตถุประสงค์	เป้าหมาย (ผลผลิตของ โครงการ)	งบประมาณ					ตัวชี้วัด (KPI)	ผลที่คาดว่าจะ ได้รับ	หน่วยงาน รับผิดชอบหลัก
				๒๕๖๖ (บาท)	๒๕๖๗ (บาท)	๒๕๖๘ (บาท)	๒๕๖๙ (บาท)	๒๕๗๐ (บาท)			
๒๒	โครงการปรับปรุง/ ซ่อมแซมถนนลูกรัง ซอย ๗ หมู่ที่ ๕	เพื่อพัฒนาถนนให้ ได้มาตรฐานและ การคมนาคมมีความ ปลอดภัย	กว้าง ๔ เมตร ยาว ๒,๐๐๐ เมตร	-	-	-	-	๖๕๐,๐๐๐	ประชาชนร้อยละ ๘๐ มีความสะดวก ในการสัญจร	การสัญจรของ ประชาชนได้รับ ความ สะ ดวก เพิ่มขึ้น	กองช่าง
๒๓	โครงการปรับปรุง/ ซ่อมแซมถนนลูกรัง ซอย ๔ หมู่ที่ ๖	เพื่อพัฒนาถนนให้ ได้มาตรฐานและ การคมนาคมมีความ ปลอดภัย	กว้าง ๔ เมตร ยาว ๒,๖๐๐ เมตร	๖,๘๐๐,๐๐๐	-	-	-	-	ประชาชนร้อยละ ๘๐ มีความสะดวก ในการสัญจร	การสัญจรของ ประชาชนได้รับ ความ สะ ดวก เพิ่มขึ้น	กองช่าง
๒๔	โครงการก่อสร้าง ถนน คสล. ซอย ๔ หมู่ที่ ๖	เพื่อพัฒนาถนนให้ ได้มาตรฐานและ การคมนาคมมีความ ปลอดภัย	กว้าง ๔ เมตร ยาว ๒,๖๐๐ เมตร	๗,๑๐๐,๐๐๐	๗,๑๐๐,๐๐๐	-	-	-	ประชาชนร้อยละ ๘๐ มีความสะดวก ในการสัญจร	การสัญจรของ ประชาชนได้รับ ความ สะ ดวก เพิ่มขึ้น	กองช่าง

แก้ไข ครั้งที่  
๑/๒๕๖๕ ←

**รายละเอียดโครงการพัฒนา**  
**แผนพัฒนาท้องถิ่น (พ.ศ. ๒๕๖๖ - ๒๕๗๐) แก้ไข ครั้งที่ ๑/๒๕๖๖**  
**องค์การบริหารส่วนตำบลเขาจ้าว**

แบบ ผ.๐๒

- ก. ยุทธศาสตร์ชาติ ๒๐ ปี ยุทธศาสตร์ที่ ๒ ด้านการสร้างความสามารถในการแข่งขัน
- ข. แผนพัฒนาเศรษฐกิจและสังคมแห่งชาติ ฉบับที่ ๑๓ หมวดที่ ๕ ไทยเป็นประตูการค้าการลงทุนและยุทธศาสตร์ทางโลจิสติกส์ที่สำคัญของภูมิภาค
- ค. Sustainable Development Goals: SDGs เป้าหมายที่ ๙ สร้างโครงสร้างพื้นฐานที่มีความทนทานส่งเสริมการพัฒนาอุตสาหกรรมที่ครอบคลุมและยั่งยืน และส่งเสริมนวัตกรรม
- ง. ยุทธศาสตร์จังหวัด ยุทธศาสตร์ที่ ๑ เสริมสร้างความโดดเด่นด้านการท่องเที่ยวบนพื้นฐานเอกลักษณ์ของจังหวัดสุรนารี
- จ. ยุทธศาสตร์การพัฒนาขององค์กรปกครองส่วนท้องถิ่นในเขตจังหวัด ยุทธศาสตร์ที่ ๓ ยกระดับศักยภาพด้านสิ่งขรสร้างการเติบโตการค้า การลงทุน การท่องเที่ยว เชื่อมต่อประเทศต่าง ๆ ในภูมิภาค
- ยูทธศาสตร์ที่ ๖ พัฒนาเส้นทางคมนาคม แหล่งน้ำ และสาธารณูปโภคพื้นฐานเอกลักษณ์ของจังหวัด

**๑. ยุทธศาสตร์การพัฒนาเมือง**

๑.๑ กลยุทธ์ พัฒนาเส้นทางคมนาคม แหล่งน้ำและสาธารณูปโภคให้ได้มาตรฐานและ เพียงพอต่อความต้องการของประชาชน

**(๑) แผนงานอุตสาหกรรมและการโยธา**

ที่	โครงการ	วัตถุประสงค์	เป้าหมาย (ผลผลิตของ โครงการ)	งบประมาณ					ตัวชี้วัด (KPI)	ผลที่คาดว่าจะ ได้รับ	หน่วยงาน รับผิดชอบหลัก
				๒๕๖๖ (บาท)	๒๕๖๗ (บาท)	๒๕๖๘ (บาท)	๒๕๖๙ (บาท)	๒๕๗๐ (บาท)			
๒๕	โครงการก่อสร้างถนน คสล.สายสะพานน้ำ โจน - แพรกแห้ง หมู่ที่ ๖	- เพื่อพัฒนาถนน ให้ได้มาตรฐาน และการคมนาคม มีความปลอดภัย	กว้าง ๔ เมตร ยาว ๓,๐๐๐ เมตร	-	-	๘,๒๐๐,๐๐๐	-	-	ประชาชนร้อยละ ๘๐ มีความสะดวก ในการสัญจร	การสัญจรของ ประชาชนได้รับ ความสะดวก เพิ่มขึ้น	กองช่าง
๒๖	โครงการปรับปรุง/ ซ่อมแซมถนนลูกรัง ซอย ๗ หมู่ที่ ๖	- เพื่อพัฒนาถนน ให้ได้มาตรฐาน และการคมนาคม มีความปลอดภัย	กว้าง ๔ เมตร ยาว ๓๐๐ เมตร	-	-	-	๗๘๐,๐๐๐	-	ประชาชนร้อยละ ๘๐ มีความสะดวก ในการสัญจร	การสัญจรของ ประชาชนได้รับ ความสะดวก เพิ่มขึ้น	กองช่าง
๒๗	โครงการก่อสร้างฝาย ท่ลอด คสล. บริเวณ บ้านนายประมูลน้อย หมู่ที่ ๖	- เพื่อพัฒนาถนน ให้ได้มาตรฐาน และการคมนาคม มีความปลอดภัย	กว้าง ๔ เมตร ยาว ๓๐ เมตร	-	-	-	-	๕๐๐,๐๐๐	ประชาชนร้อยละ ๘๐ มีความสะดวก ในการสัญจร	การสัญจรของ ประชาชนได้รับ ความสะดวก เพิ่มขึ้น	กองช่าง

**รายละเอียดโครงการพัฒนา**  
**แผนพัฒนาท้องถิ่น (พ.ศ. ๒๕๖๖ – ๒๕๗๐) แก้ไข ครั้งที่ ๑/๒๕๖๖**  
**องค์การบริหารส่วนตำบลเขาจ้าว**

แบบ ผ.๐๒

- ก. ยุทธศาสตร์ชาติ ๒๐ ปี ยุทธศาสตร์ที่ ๒ ด้านการสร้างความสามารถในการแข่งขัน
- ข. แผนพัฒนาเศรษฐกิจและสังคมแห่งชาติ ฉบับที่ ๑๓ มุทมาศที่ ๕ ไทยเป็นประตูการค้าการลงทุนและยุทธศาสตร์ทางโลจิสติกส์ที่สำคัญของภูมิภาค
- ค. Sustainable Development Goals: SDGs เป้าหมายที่ ๙ สร้างโครงสร้างพื้นฐานที่มีความทนทานส่งเสริมการพัฒนาอุตสาหกรรมที่ครอบคลุมและยั่งยืน และส่งเสริมนวัตกรรม
- ง. ยุทธศาสตร์จังหวัด ยุทธศาสตร์ที่ ๑ เสริมสร้างความโดดเด่นด้านการท่องเที่ยวบนพื้นฐานเอกลักษณ์ของจังหวัดสุรนารชาติ
- จ. ยุทธศาสตร์การพัฒนาขององค์กรปกครองส่วนท้องถิ่นในเขตจังหวัด ยุทธศาสตร์ที่ ๓ ยกระดับศักยภาพด้านสิ่งขรสร้างการเติบโตการค้า การลงทุน การท่องเที่ยว เชื่อมต่อประเทศต่าง ๆ ในภูมิภาค
- ยุทธศาสตร์ที่ ๖ พัฒนาเส้นทางคมนาคม แหล่งน้ำ และสาธารณูปโภคพื้นฐานเอกลักษณ์ของจังหวัด

**๑. ยุทธศาสตร์การพัฒนาเมือง**

๑.๑ กลยุทธ์ พัฒนาเส้นทางคมนาคม แหล่งน้ำและสาธารณูปโภคให้ได้มาตรฐานและ เพียงพอต่อความต้องการของประชาชน

**(๑) แผนงานอุตสาหกรรมและการโยธา**

ที่	โครงการ	วัตถุประสงค์	เป้าหมาย (ผลผลิตของ โครงการ)	งบประมาณ					ตัวชี้วัด (KPI)	ผลที่คาดว่าจะ ได้รับ	หน่วยงาน รับผิดชอบหลัก
				๒๕๖๖ (บาท)	๒๕๖๗ (บาท)	๒๕๖๘ (บาท)	๒๕๖๙ (บาท)	๒๕๗๐ (บาท)			
๒๘	โครงการปรับปรุง/ ซ่อมแซมถนนลาด ยางสายหลักตำบล (ช่วงเขาช่องพระ) หมู่ที่ ๓	- เพื่อพัฒนาถนนให้ ได้มาตรฐานและ การคมนาคมมี ความปลอดภัย	กว้าง ๖ เมตร ยาว ๒,๐๐๐ เมตร	๗,๐๐๐,๐๐๐	๗,๐๐๐,๐๐๐	๗,๐๐๐,๐๐๐	๗,๐๐๐,๐๐๐	๗,๐๐๐,๐๐๐	ประชาชนร้อยละ ๘๐ มีความสะดวก ในการสัญจร	การสัญจรของ ประชาชนได้รับ ความ สะ ดวก เพิ่มขึ้น	กองช่าง
๒๙	โครงการปรับปรุง/ ซ่อมแซมถนนลาด ยางสายหลักตำบล (ช่วงป่ายหมู่บ้าน) หมู่ที่ ๔	- เพื่อพัฒนาถนนให้ ได้มาตรฐานและ การคมนาคมมี ความปลอดภัย	กว้าง ๖ เมตร ๑,๖๓๐ เมตร	๕,๕๐๐,๐๐๐	๕,๕๐๐,๐๐๐	๕,๕๐๐,๐๐๐	๕,๕๐๐,๐๐๐	๕,๕๐๐,๐๐๐	ประชาชนร้อยละ ๘๐ มีความสะดวก ในการสัญจร	การสัญจรของ ประชาชนได้รับ ความ สะ ดวก เพิ่มขึ้น	กองช่าง
๓๐	โครงการปรับปรุง/ ซ่อมแซมถนนคอน กรีตสายหลักตำบล (ช่วงเริ่มต้นหมู่ที่ ๕)	- เพื่อพัฒนาถนนให้ ได้มาตรฐานและ การคมนาคมมี ความปลอดภัย	กว้าง ๖ เมตร ยาว ๒,๐๐๐ เมตร	๘,๐๐๐,๐๐๐	๘,๐๐๐,๐๐๐	๘,๐๐๐,๐๐๐	๘,๐๐๐,๐๐๐	๘,๐๐๐,๐๐๐	ประชาชนร้อยละ ๘๐ มีความสะดวก ในการสัญจร	การสัญจรของ ประชาชนได้รับ ความ สะ ดวก เพิ่มขึ้น	กองช่าง

**รายละเอียดโครงการพัฒนา  
แผนพัฒนาท้องถิ่น (พ.ศ. ๒๕๖๖ – ๒๕๗๐) แก้ไข ครั้งที่ ๑/๒๕๖๖  
องค์การบริหารส่วนตำบลเขาจำว**

แบบ ผ.๐๒

- ก. ยุทธศาสตร์ชาติ ๒๐ ปี ยุทธศาสตร์ที่ ๒ ด้านการสร้างความสามารถในการแข่งขัน
- ข. แผนพัฒนาเศรษฐกิจและสังคมแห่งชาติ ฉบับที่ ๑๓ หมวดที่ ๕ ไทยเป็นประตูการค้าการลงทุนและยุทธศาสตร์ทางโลจิสติกส์ที่สำคัญของภูมิภาค
- ค. Sustainable Development Goals: SDGs เป้าหมายที่ ๙ สร้างโครงสร้างพื้นฐานที่มีความทนทานส่งเสริมการพัฒนาอุตสาหกรรมที่ครอบคลุมและยั่งยืน และส่งเสริมนวัตกรรม
- ง. ยุทธศาสตร์จังหวัด ยุทธศาสตร์ที่ ๑ เสริมสร้างความโดดเด่นด้านการท่องเที่ยวบนพื้นฐานเอกลักษณ์ของจังหวัดสุรนารี
- จ. ยุทธศาสตร์การพัฒนาขององค์กรปกครองส่วนท้องถิ่นในเขตจังหวัด ยุทธศาสตร์ที่ ๓ ยกระดับศักยภาพด้านสิ่งขรสร้างการเติบโตการค้า การลงทุน การท่องเที่ยว เชื่อมต่อประเทศต่าง ๆ ในภูมิภาค
- ยยุทธศาสตร์ที่ ๖ พัฒนาเส้นทางคมนาคม แหล่งน้ำ และสาธารณูปโภคพื้นฐานเอกลักษณ์ของจังหวัด

**๑. ยุทธศาสตร์การพัฒนาเมือง**

๑.๑ กลยุทธ์ พัฒนาเส้นทางคมนาคม แหล่งน้ำและสาธารณูปโภคให้ได้มาตรฐานและ เพียงพอต่อความต้องการของประชาชน

**(๑) แผนงานอุตสาหกรรมและการโยธา**

ที่	โครงการ	วัตถุประสงค์	เป้าหมาย (ผลผลิตของ โครงการ)	งบประมาณ					ตัวชี้วัด (KPI)	ผลที่คาดว่าจะ ได้รับ	หน่วยงาน รับผิดชอบหลัก
				๒๕๖๖ (บาท)	๒๕๖๗ (บาท)	๒๕๖๘ (บาท)	๒๕๖๙ (บาท)	๒๕๗๐ (บาท)			
๓๑	โครงการปรับปรุง/ ซ่อมแซมถนนลาดยาง สายหลักตำบล (ช่วง สะพานกระทุ่ม) หมู่ที่ ๕	- เพื่อพัฒนาถนนให้ ได้มาตรฐานและ การคมนาคมมี ความปลอดภัย	กว้าง ๖ เมตร ยาว ๑,๕๐๐ เมตร	๕,๒๐๐,๐๐๐	๕,๒๐๐,๐๐๐	๕,๒๐๐,๐๐๐	๕,๒๐๐,๐๐๐	๕,๒๐๐,๐๐๐	ประชาชนร้อยละ ๘๐ มีความสะดวก ในการสัญจร	การสัญจรของ ประชาชนได้รับ ความ สะ ด ว ก เพิ่มขึ้น	กองช่าง
๓๒	โครงการปรับปรุงซ่อมแซม ถนนคอนกรีตสายหลัก ตำบล (ช่วงสะพานคลอง ๑-๒) หมู่ที่ ๕	- เพื่อพัฒนาถนนให้ ได้มาตรฐานและ การคมนาคมมี ความปลอดภัย	กว้าง ๖ เมตร ยาว ๑,๕๐๐ เมตร	๕,๒๐๐,๐๐๐	๕,๒๐๐,๐๐๐	๕,๒๐๐,๐๐๐	๕,๒๐๐,๐๐๐	๕,๒๐๐,๐๐๐	ประชาชนร้อยละ ๘๐ มีความสะดวก ในการสัญจร	การสัญจรของ ประชาชนได้รับ ความ สะ ด ว ก เพิ่มขึ้น	กองช่าง
๓๓	โครงการปรับปรุง/ ซ่อมแซมถนนลูกรังสาย หลักตำบล (แยกบ้านนาย น้อย -นางยูร- สะพาน คลอง ๔) หมู่ที่ ๕	เพื่อพัฒนาถนนให้ ได้มาตรฐานและ การคมนาคมมีความ ปลอดภัย	กว้าง ๖ เมตร ยาว ๒,๐๐๐ เมตร	๑,๐๐๐,๐๐๐	๑,๐๐๐,๐๐๐	๑,๐๐๐,๐๐๐	๑,๐๐๐,๐๐๐	๑,๐๐๐,๐๐๐	ประชาชนร้อยละ ๘๐ มีความสะดวก ในการสัญจร	การสัญจรของ ประชาชนได้รับ ความ สะ ด ว ก เพิ่มขึ้น	กองช่าง

**รายละเอียดโครงการพัฒนา**  
**แผนพัฒนาท้องถิ่น (พ.ศ. ๒๕๖๖ – ๒๕๗๐) แก้ไข ครั้งที่ ๑/๒๕๖๖**  
**องค์การบริหารส่วนตำบลเขาจำว**

แบบ ผ.๐๒

- ก. ยุทธศาสตร์ชาติ ๒๐ ปี ยุทธศาสตร์ที่ ๒ ด้านการสร้างความสามารถในการแข่งขัน
- ข. แผนพัฒนาเศรษฐกิจและสังคมแห่งชาติ ฉบับที่ ๑๓ มุทหมายที่ ๕ ไทยเป็นประตูการค้าการลงทุนและยุทธศาสตร์ทางโลจิสติกส์ที่สำคัญของภูมิภาค
- ค. Sustainable Development Goals: SDGs เป้าหมายที่ ๙ สร้างโครงสร้างพื้นฐานที่มีความทนทานส่งเสริมการพัฒนาอุตสาหกรรมที่ครอบคลุมและยั่งยืน และส่งเสริมนวัตกรรม
- ง. ยุทธศาสตร์จังหวัด ยุทธศาสตร์ที่ ๑ เสริมสร้างความโดดเด่นด้านการท่องเที่ยวบนพื้นฐานเอกลักษณ์ของจังหวัดสุรนารชาติ
- จ. ยุทธศาสตร์การพัฒนาขององค์กรปกครองส่วนท้องถิ่นในเขตจังหวัด ยุทธศาสตร์ที่ ๓ ยกระดับศักยภาพด้านสิ่งขรสร้างการเติบโตการค้า การลงทุน การท่องเที่ยว เชื่อมต่อประเทศต่าง ๆ ในภูมิภาค
- ยยุทธศาสตร์ที่ ๖ พัฒนาเส้นทางคมนาคม แหล่งน้ำ และสาธารณูปโภคพื้นฐานเอกลักษณ์ของจังหวัด

**๑. ยุทธศาสตร์การพัฒนาเมือง**

๑.๑ กลยุทธ์ พัฒนาเส้นทางคมนาคม แหล่งน้ำและสาธารณูปโภคให้ได้มาตรฐานและ เพียงพอต่อความต้องการของประชาชน

**(๑) แผนงานอุตสาหกรรมและการโยธา**

ที่	โครงการ	วัตถุประสงค์	เป้าหมาย (ผลผลิตของ โครงการ)	งบประมาณ					ตัวชี้วัด (KPI)	ผลที่คาดว่าจะ ได้รับ	หน่วยงาน รับผิดชอบหลัก
				๒๕๖๖ (บาท)	๒๕๖๗ (บาท)	๒๕๖๘ (บาท)	๒๕๖๙ (บาท)	๒๕๗๐ (บาท)			
๓๔	โครงการปรับปรุง/ซ่อมแซมถนนลาดยางสายหลักตำบล(ช่วงสะพานคลอง ๒-๓) หมู่ที่ ๕	- เพื่อพัฒนาถนนให้ได้มาตรฐานและการคมนาคมมีความปลอดภัย	กว้าง ๖ เมตร ยาว ๓,๔๐๐ เมตร	๑๑,๕๐๐,๐๐๐	๑๑,๕๐๐,๐๐๐	๑๑,๕๐๐,๐๐๐	๑๑,๕๐๐,๐๐๐	๑๑,๕๐๐,๐๐๐	ประชาชนร้อยละ ๘๐ มีความสะดวกในการสัญจร	การสัญจรของประชาชนได้รับความสะดวกเพิ่มขึ้น	กองช่าง
๓๕	โครงการปรับปรุง/ซ่อมแซมถนนคอนกรีตสายหลักตำบล (ช่วงวัดท่าไม้ลาย) หมู่ที่ ๖	- เพื่อพัฒนาถนนให้ได้มาตรฐานและการคมนาคมมีความปลอดภัย	กว้าง ๖ เมตร ยาว ๑๕๐ เมตร	๑๑,๕๐๐,๐๐๐	๑๑,๕๐๐,๐๐๐	๑๑,๕๐๐,๐๐๐	๑๑,๕๐๐,๐๐๐	๑๑,๕๐๐,๐๐๐	ประชาชนร้อยละ ๘๐ มีความสะดวกในการสัญจร	การสัญจรของประชาชนได้รับความสะดวกเพิ่มขึ้น	กองช่าง
๓๖	โครงการปรับปรุง/ซ่อมแซมถนนลาดยางสายหลักตำบล(ช่วงวัดท่าไม้ลาย - แพรกตะลุย) หมู่ที่ ๖	- เพื่อพัฒนาถนนให้ได้มาตรฐานและการคมนาคมมีความปลอดภัย	กว้าง ๖ เมตร ยาว ๓,๔๐๐ เมตร	๑๑,๕๐๐,๐๐๐	๑๑,๕๐๐,๐๐๐	๑๑,๕๐๐,๐๐๐	๑๑,๕๐๐,๐๐๐	๑๑,๕๐๐,๐๐๐	ประชาชนร้อยละ ๘๐ มีความสะดวกในการสัญจร	การสัญจรของประชาชนได้รับความสะดวกเพิ่มขึ้น	กองช่าง

**รายละเอียดโครงการพัฒนา**  
**แผนพัฒนาท้องถิ่น (พ.ศ. ๒๕๖๖ – ๒๕๗๐) แก้ไข ครั้งที่ ๑/๒๕๖๖**  
**องค์การบริหารส่วนตำบลเขาจ้าว**

แบบ ผ.๐๒

- ก. ยุทธศาสตร์ชาติ ๒๐ ปี ยุทธศาสตร์ที่ ๒ ด้านการสร้างความสามารถในการแข่งขัน
- ข. แผนพัฒนาเศรษฐกิจและสังคมแห่งชาติ ฉบับที่ ๑๓ หมวดที่ ๕ ไทยเป็นประตูการค้าการลงทุนและยุทธศาสตร์ทางโลจิสติกส์ที่สำคัญของภูมิภาค
- ค. Sustainable Development Goals: SDGs เป้าหมายที่ ๙ สร้างโครงสร้างพื้นฐานที่มีความทนทานส่งเสริมการพัฒนาอุตสาหกรรมที่ครอบคลุมและยั่งยืน และส่งเสริมนวัตกรรม
- ง. ยุทธศาสตร์จังหวัด ยุทธศาสตร์ที่ ๑ เสริมสร้างความโดดเด่นด้านการท่องเที่ยวบนพื้นฐานเอกลักษณ์ของจังหวัดสุรนารี
- จ. ยุทธศาสตร์การพัฒนาขององค์กรปกครองส่วนท้องถิ่นในเขตจังหวัด ยุทธศาสตร์ที่ ๓ ยกระดับศักยภาพด้านสิ่งขรสร้างการเติบโตการค้า การลงทุน การท่องเที่ยว เชื่อมต่อประเทศต่าง ๆ ในภูมิภาค
- ยูทธศาสตร์ที่ ๖ พัฒนาเส้นทางคมนาคม แหล่งน้ำ และสาธารณูปโภคพื้นฐานเอกลักษณ์ของจังหวัด

**๑. ยุทธศาสตร์การพัฒนาเมือง**

๑.๑ กลยุทธ์ พัฒนาเส้นทางคมนาคม แหล่งน้ำและสาธารณูปโภคให้ได้มาตรฐานและ เพียงพอต่อความต้องการของประชาชน

**(๑) แผนงานอุตสาหกรรมและการโยธา**

ที่	โครงการ	วัตถุประสงค์	เป้าหมาย (ผลผลิตของ โครงการ)	งบประมาณ					ตัวชี้วัด (KPI)	ผลที่คาดว่าจะ ได้รับ	หน่วยงาน รับผิดชอบหลัก
				๒๕๖๖ (บาท)	๒๕๖๗ (บาท)	๒๕๖๘ (บาท)	๒๕๖๙ (บาท)	๒๕๗๐ (บาท)			
๓๗	โครงการปรับปรุง/ซ่อมแซมถนนลูกรังสายหลักตำบล (ช่วงฐานป่าไม้-โปร่งไผ่) หมู่ที่ ๖	- เพื่อพัฒนาถนนให้ได้มาตรฐานและ การคมนาคมมีความปลอดภัย	กว้าง ๖ เมตร ยาว ๓,๕๐๐ เมตร	๑,๗๐๐,๐๐๐	๑,๗๐๐,๐๐๐	๑,๗๐๐,๐๐๐	๑,๗๐๐,๐๐๐	๑,๗๐๐,๐๐๐	ประชาชนร้อยละ ๘๐ มีความสะดวกในการสัญจร	การสัญจรของประชาชนได้รับความ สะ ดวก เพิ่มขึ้น	กองช่าง
๓๘	โครงการปรับปรุง/ซ่อมแซมถนนลูกรังถนนสายหลักตำบล (ช่วงโปร่งไผ่ - ป่าหมาก) หมู่ที่ ๖	- เพื่อพัฒนาถนนให้ได้มาตรฐานและการคมนาคมมีความปลอดภัย	กว้าง ๖ เมตร ยาว ๑,๗๕๐ เมตร	๙๐๐,๐๐๐	๙๐๐,๐๐๐	๙๐๐,๐๐๐	๙๐๐,๐๐๐	๙๐๐,๐๐๐	ประชาชนร้อยละ ๘๐ มีความสะดวกในการสัญจร	การสัญจรของประชาชนได้รับความ สะ ดวก เพิ่มขึ้น	กองช่าง
๓๙	โครงการติดตั้งไฟฟ้าส่องสว่างสาธารณะ (โซล่าเซลล์)	- เพื่อติดตั้งในจุดที่มีความเสี่ยง - เพื่อถนนมีแสงสว่างในเวลากลางคืน	ติดตั้งไฟฟ้าส่องสว่างบริเวณจุดเสี่ยง ในพื้นที่ตำบลเขาจ้าว จำนวน ๒๕ จุด	๕๐๐,๐๐๐	๕๐๐,๐๐๐	๕๐๐,๐๐๐	๕๐๐,๐๐๐	๕๐๐,๐๐๐	ประชาชนร้อยละ ๙๐ มีความสะดวกปลอดภัยเพิ่มขึ้น	ประชาชน มีความได้รับความ สะ ดวก และ ปลอดภัยในชีวิตและทรัพย์สิน	กองช่าง



**รายละเอียดโครงการพัฒนา**  
**แผนพัฒนาท้องถิ่น (พ.ศ. ๒๕๖๖ – ๒๕๗๐) แก้ไข ครั้งที่ ๑/๒๕๖๖**  
**องค์การบริหารส่วนตำบลเขาจ้าว**

แบบ ผ.๐๒

- |  |                 |  |
|--|-----------------|--|
| ก. ยุทธศาสตร์ชาติ ๒๐ ปี ยุทธศาสตร์ที่                        | ยุทธศาสตร์ที่ ๒ | ด้านการสร้างความสามารถในการแข่งขัน   |
| ข. แผนพัฒนาเศรษฐกิจและสังคมแห่งชาติ ฉบับที่ ๑๓               | หมวดหมู่ที่ ๕   | ไทยเป็นประตูการค้าการลงทุนและยุทธศาสตร์ทางโลจิสติกส์ที่สำคัญของภูมิภาค                                 |
| ค. Sustainable Development Goals: SDGs                       | เป้าหมายที่ ๙   | สร้างโครงสร้างพื้นฐานที่มีความทนทานส่งเสริมการพัฒนาอุตสาหกรรมที่ครอบคลุมและยั่งยืน และส่งเสริมนวัตกรรม |
| ง. ยุทธศาสตร์จังหวัด   | ยุทธศาสตร์ที่ ๑ | เสริมสร้างความโดดเด่นด้านการท่องเที่ยวบนพื้นฐานเอกลักษณ์ของจังหวัดสุรนารี                              |
|  | ยุทธศาสตร์ที่ ๓ | ยกระดับศักยภาพด้านสิ่งขรสร้างการเติบโตการค้า การลงทุน การท่องเที่ยว เชื่อมต่อประเทศต่าง ๆ ในภูมิภาค    |
| จ. ยุทธศาสตร์การพัฒนาขององค์กรปกครองส่วนท้องถิ่นในเขตจังหวัด | ยุทธศาสตร์ที่ ๖ | พัฒนาเส้นทางคมนาคม แหล่งน้ำ และสาธารณูปโภคพื้นฐานเอกลักษณ์ของจังหวัด                                   |

**๑. ยุทธศาสตร์การพัฒนาเมือง**

๑.๑ กลยุทธ์ พัฒนาเส้นทางคมนาคม แหล่งน้ำและสาธารณูปโภคให้ได้มาตรฐานและ เพียงพอต่อความต้องการของประชาชน

**(๑) แผนงานอุตสาหกรรมและการโยธา**

ที่	โครงการ	วัตถุประสงค์	เป้าหมาย (ผลผลิตของ โครงการ)	งบประมาณ					ตัวชี้วัด (KPI)	ผลที่คาดว่าจะ ได้รับ	หน่วยงาน รับผิดชอบหลัก
				๒๕๖๖ (บาท)	๒๕๖๗ (บาท)	๒๕๖๘ (บาท)	๒๕๖๙ (บาท)	๒๕๗๐ (บาท)			
๔๐	โครงการก่อสร้าง ห้องน้ำสำหรับครู ผู้ดูแลเด็กใน ศพด. บ้านเขาจ้าว	- เพื่อให้ครูใน ศพด. ได้ปฏิบัติภารกิจ ส่วนตัว	จำนวน ๒ ห้อง	-	๕๐๐,๐๐๐	-	-	-	ครู / ผู้ มา ตี ต ่อ ราชการที่มีปฏิบัติ ภารกิจส่วนตัว	ครูผู้ดูแลเด็กที่มีที่ ปฏิบัติภารกิจ ส่วนตัว	กองช่าง
๔๑	โครงการติดตั้ง สัญญาณไฟกระพริบ โซล่าเซลล์ ไฟจราจร	- เพื่อให้ประชาชนได้ ระมัดระวังในการ ขับขี่ยานยนต์	ติดตั้งสัญญาณไฟ กระพริบ ไฟจราจร จำนวน ๒๐ ชุด	-	-	-	๖๐๐,๐๐๐	-	ร้อยละ ๘๐ ของ ประชาชนตำบล เขาจ้าว มีความ ปลอดภัยในชีวิต และทรัพย์สิน	อุบัติเหตุทาง ถนนลดลง	กองช่าง
๔๒	โครงการก่อสร้างระบบ ระบบประปาพลังงาน แสงอาทิตย์ ของอบต. เขาจ้าว	- เพื่อให้มีน้ำใช้ใน สำนักงาน อบต. เขาจ้าว	จำนวน ๑ แห่ง	-	-	๓๐๐,๐๐๐	-	-	ร้อยละ ๘๐ มีน้ำใช้ ไว้บริการประชาชน ที่มาใช้บริการ เช่น เข้าห้องน้ำ	สำนักงานอบต. และศูนย์พัฒนา เด็กเล็กมีน้ำใช้ อุปโภคอย่างพอ เพียง	กองช่าง



**รายละเอียดโครงการพัฒนา**  
**แผนพัฒนาท้องถิ่น (พ.ศ. ๒๕๖๖ – ๒๕๗๐) แก้ไข ครั้งที่ ๑/๒๕๖๖**  
**องค์การบริหารส่วนตำบลเขาจ้าว**

แบบ ผ.๐๒

- ก. ยุทธศาสตร์ชาติ ๒๐ ปี ยุทธศาสตร์ที่ ๒ ด้านการสร้างความสามารถในการแข่งขัน
- ข. แผนพัฒนาเศรษฐกิจและสังคมแห่งชาติ ฉบับที่ ๑๓ หมายเหตุที่ ๕ ไทยเป็นประตูการค้าการลงทุนและยุทธศาสตร์ทางโลจิสติกส์ที่สำคัญของภูมิภาค
- ค. Sustainable Development Goals: SDGs เป้าหมายที่ ๙ สร้างโครงสร้างพื้นฐานที่มีความทนทานส่งเสริมการพัฒนาอุตสาหกรรมที่ครอบคลุมและยั่งยืน และส่งเสริมนวัตกรรม
- ง. ยุทธศาสตร์จังหวัด ยุทธศาสตร์ที่ ๑ เสริมสร้างความโดดเด่นด้านการท่องเที่ยวบนพื้นฐานเอกลักษณ์ของจังหวัดสุรนารี
- จ. ยุทธศาสตร์การพัฒนาขององค์กรปกครองส่วนท้องถิ่นในเขตจังหวัด ยุทธศาสตร์ที่ ๓ ยกระดับศักยภาพด้านสิ่งขรสร้างการเติบโตการค้า การลงทุน การท่องเที่ยว เชื่อมต่อประเทศต่าง ๆ ในภูมิภาค
- ยุทธศาสตร์ที่ ๖ พัฒนาเส้นทางคมนาคม แหล่งน้ำ และสาธารณูปโภคพื้นฐานเอกลักษณ์ของจังหวัด

**๑. ยุทธศาสตร์การพัฒนาเมือง**

๑.๑ กลยุทธ์ พัฒนาเส้นทางคมนาคม แหล่งน้ำและสาธารณูปโภคให้ได้มาตรฐานและ เพียงพอต่อความต้องการของประชาชน

**(๑) แผนงานอุตสาหกรรมและการโยธา**

ที่	โครงการ	วัตถุประสงค์	เป้าหมาย (ผลผลิตของ โครงการ)	งบประมาณ					ตัวชี้วัด (KPI)	ผลที่คาดว่าจะ ได้รับ	หน่วยงาน รับผิดชอบหลัก
				๒๕๖๖ (บาท)	๒๕๖๗ (บาท)	๒๕๖๘ (บาท)	๒๕๖๙ (บาท)	๒๕๗๐ (บาท)			
๔๖	โครงการปรับปรุง เพิ่มกำลังผลิต กระแสไฟฟ้าจาก พลังงานแสงอาทิตย์ (โซลาร์เซลล์)	- เพื่อให้มีพลังงานไฟฟ้า ใช้ในสำนักงานอบต. และ ศพด. บ้านเขา จ้าวอย่างเพียงพอ	๑๕ กิโลวัตต์	-	-	-	-	๑,๕๐๐,๐๐๐	สถานที่ราชการ มีไฟฟ้าใช้อย่าง เพียงพอ ร้อยละ ๘๐	มีพลังงานไฟฟ้า ใช้ใน อบต. เขา จ้าว เพื่อใช้ใน งานบริการ ประชาชน	กองช่าง
๔๗	โครงการปรับปรุง/ ต่อเติมอาคารเรียน และอาคารประกอบ ศูนย์พัฒนาเด็กเล็ก บ้านเขาจ้าว	- เพื่อพัฒนาอาคาร สถานที่ภายในศูนย์ พัฒนาเด็กเล็กบ้านเขา จ้าวให้เหมาะสมเอื้อ ต่อการเรียนการสอน	จำนวน ๑ แห่ง	-	-	-	-	๗๐๐,๐๐๐	มีอาคาร ศพด. ที่ได้มาตรฐาน ใช้ประโยชน์ได้ ร้อยเปอร์เซ็นต์	อาคารศูนย์พัฒนา เด็กเล็กพร้อม อาคารประกอบ มีความพร้อมใน การใช้งาน	กองช่าง
๔๘	โครงการติดตั้งป้าย ชื่อซอย ป้ายจราจร ต่างๆ ตามถนนสาย หลักและสายรอง ภายในตำบลเขาจ้าว	- เพื่อให้ ประชาชน เดินทางได้สะดวก	ถนนสายหลัก และสายรองใน ตำบลเขาจ้าว	-	-	-	๕๐๐,๐๐๐	-	ร้อยละ ๘๐ ของ ประชาชนมีความ ปลอดภัยในการ ใช้เส้นทางสัญจร ใช้เส้นทางสัญจร เพิ่มขึ้น	ประชาชนมีความ ปลอดภัยในการ ใช้เส้นทางสัญจร ไปมา	กองช่าง

**รายละเอียดโครงการพัฒนา**  
**แผนพัฒนาท้องถิ่น (พ.ศ. ๒๕๖๖ – ๒๕๗๐) แก้ไข ครั้งที่ ๑/๒๕๖๖**  
**องค์การบริหารส่วนตำบลเขาจ้าว**

แบบ ผ.๐๒

- ก. ยุทธศาสตร์ชาติ ๒๐ ปี ยุทธศาสตร์ที่ ๒ ด้านการสร้างความสามารถในการแข่งขัน
- ข. แผนพัฒนาเศรษฐกิจและสังคมแห่งชาติ ฉบับที่ ๑๓ หมุดหมายที่ ๕ ไทยเป็นประตูการค้าการลงทุนและยุทธศาสตร์ทางโลจิสติกส์ที่สำคัญของภูมิภาค
- ค. Sustainable Development Goals: SDGs เป้าหมายที่ ๙ สร้างโครงสร้างพื้นฐานที่มีความทนทานส่งเสริมการพัฒนาอุตสาหกรรมที่ครอบคลุมและยั่งยืน และส่งเสริมนวัตกรรม
- ง. ยุทธศาสตร์จังหวัด ยุทธศาสตร์ที่ ๑ เสริมสร้างความโดดเด่นด้านการท่องเที่ยวบนพื้นฐานเอกลักษณ์ของจังหวัดสุรนารี
- จ. ยุทธศาสตร์การพัฒนาขององค์กรปกครองส่วนท้องถิ่นในเขตจังหวัด ยุทธศาสตร์ที่ ๓ ยกระดับศักยภาพด้านสิ่งขรสร้างการเติบโตการค้า การลงทุน การท่องเที่ยว เชื่อมต่อประเทศต่าง ๆ ในภูมิภาค
- ยุทธศาสตร์ที่ ๖ พัฒนาเส้นทางคมนาคม แหล่งน้ำ และสาธารณูปโภคพื้นฐานเอกลักษณ์ของจังหวัด

๑. ยุทธศาสตร์การพัฒนาเมือง

๑.๑ กลยุทธ์ พัฒนาเส้นทางคมนาคม แหล่งน้ำและสาธารณูปโภคให้ได้มาตรฐานและ เพียงพอต่อความต้องการของประชาชน

(๑) แผนงานอุตสาหกรรมและการโยธา

ที่	โครงการ	วัตถุประสงค์	เป้าหมาย (ผลผลิตของ โครงการ)	งบประมาณ					ตัวชี้วัด (KPI)	ผลที่คาดว่าจะ ได้รับ	หน่วยงาน รับผิดชอบหลัก
				๒๕๖๖ (บาท)	๒๕๖๗ (บาท)	๒๕๖๘ (บาท)	๒๕๖๙ (บาท)	๒๕๗๐ (บาท)			
๔๙	โครงการก่อสร้างปรับปรุงติดตั้งและขยายเขตหอกระจายข่าวภายในตำบลเขาจ้าว	- เพื่อให้มีระบบการประชาสัมพันธ์ข้อมูลข่าวสารให้ประชาชนในหมู่บ้านรับทราบ	ปรับปรุงหอกระจายข่าวจำนวน ๖ หมู่บ้าน	-	-	๗๐๐,๐๐๐	๗๐๐,๐๐๐	๗๐๐,๐๐๐	ร้อยละ ๙๕ ของประชาชนในหมู่บ้านได้รับรู้ข่าวสาร	ราษฎรได้รับรู้ข่าวสารอย่างทั่วถึง	กองช่าง
๕๐	จัดตั้งสถานีแม่ข่ายวิทยุสื่อสารประกอบด้วยเครื่องวิทยุสื่อสารประจำที่ เสาอากาศรับสัญญาณ และเครื่องวิทยุสื่อสารเคลื่อนที่	- เพื่อการติดต่อสื่อสารภายในตำบลเขาจ้าวและสามารถช่วยเหลือประชาชนได้ทันทีเมื่อเกิดสาธารณภัยต่าง ๆ	วิทยุสื่อสารประจำที่ ๑ เครื่อง พร้อมเสาอากาศ จำนวน ๑ ชุด เครื่องวิทยุสื่อสารเคลื่อนที่จำนวน ๖ เครื่อง	-	-	-	-	๑,๐๐๐,๐๐๐	สามารถช่วยเหลือผู้ประสบภัยได้ทันที	มีวิทยุสื่อสารใช้ภายในตำบลเขาจ้าวเพื่อติดต่อสื่อสารและแจ้งข้อมูลข่าวสารสาธารณภัยต่างๆ ได้	กองช่าง

รายละเอียดโครงการพัฒนา  
แผนพัฒนาท้องถิ่น (พ.ศ. ๒๕๖๖ – ๒๕๗๐) แก้ไข ครั้งที่ ๑/๒๕๖๖  
องค์การบริหารส่วนตำบลเขาจ้าว

แบบ ผ.๐๒

- ก. ยุทธศาสตร์ชาติ ๒๐ ปี ยุทธศาสตร์ที่ ๒ ยุทธศาสตร์ที่ ๒ ด้านการสร้างความสามารถในการแข่งขัน
- ข. แผนพัฒนาเศรษฐกิจและสังคมแห่งชาติ ฉบับที่ ๑๓ หมวดหมายที่ ๕ ไทยเป็นประตูการค้าการลงทุนและยุทธศาสตร์ทางโลจิสติกส์ที่สำคัญของภูมิภาค
- ค. Sustainable Development Goals: SDGs เป้าหมายที่ ๙ สร้างโครงสร้างพื้นฐานที่มีความทนทานส่งเสริมการพัฒนาอุตสาหกรรมที่ครอบคลุมและยั่งยืน และส่งเสริมนวัตกรรม
- ง. ยุทธศาสตร์จังหวัด ยุทธศาสตร์ที่ ๑ เสริมสร้างความโดดเด่นด้านการท่องเที่ยวบนพื้นฐานเอกลักษณ์ของจังหวัดสุรนารชาติ
- จ. ยุทธศาสตร์การพัฒนาขององค์กรปกครองส่วนท้องถิ่นในเขตจังหวัด ยุทธศาสตร์ที่ ๓ ยกระดับศักยภาพด้านสิ่งขรสร้างการเติบโตการค้า การลงทุน การท่องเที่ยว เชื่อมต่อประเทศต่าง ๆ ในภูมิภาค  
ยุทธศาสตร์ที่ ๖ พัฒนาเส้นทางคมนาคม แหล่งน้ำ และสาธารณูปโภคพื้นฐานเอกลักษณ์ของจังหวัด
๑. ยุทธศาสตร์การพัฒนาเมือง
- ๑.๑ กลยุทธ์ พัฒนาเส้นทางคมนาคม แหล่งน้ำและสาธารณูปโภคให้ได้มาตรฐานและ เพียงพอต่อความต้องการของประชาชน
- (๑) แผนงานอุตสาหกรรมและการโยธา

ที่	โครงการ	วัตถุประสงค์	เป้าหมาย (ผลผลิตของโครงการ)	งบประมาณ					ตัวชี้วัด (KPI)	ผลที่คาดว่าจะได้รับ	หน่วยงานรับผิดชอบหลัก
				๒๕๖๖ (บาท)	๒๕๖๗ (บาท)	๒๕๖๘ (บาท)	๒๕๖๙ (บาท)	๒๕๗๐ (บาท)			
๕๑	โครงการก่อสร้างท่อระบายน้ำ คสล. หมู่ที่ ๑ บ้านเขาจ้าว	- เพื่อป้องกันน้ำท่วมฉิวจรรจร - ช่วยระบายน้ำ	จำนวน ๑ จุด	๖๐๐,๐๐๐  เพิ่มเติม ครั้งที่ ๑/๒๕๖๕	-	-	-	-	ประชาชนร้อยละ ๘๐ มีความสะดวกในการสัญจร	การสัญจรของประชาชนได้รับความ สะ ดวก เพิ่มขึ้น	กองช่าง
๕๒	โครงการวางท่อระบายน้ำ คสล. ถนนทุกสายภายในหมู่บ้าน หมู่ที่ ๒	- เพื่อป้องกันน้ำท่วมฉิวจรรจร - ช่วยระบายน้ำ	ติดตั้งระบบไฟฟ้าพลังงานแสงอาทิตย์ จำนวน ๑ แห่ง	๘๐๐,๐๐๐  เพิ่มเติม ครั้งที่ ๑/๒๕๖๕	-	-	-	-	ประชาชนร้อยละ ๘๐ มีความสะดวกในการสัญจร	การสัญจรของประชาชนได้รับความ สะ ดวก เพิ่มขึ้น	กองช่าง
รวม	๕๒ โครงการ	-	-	๑๐๓,๕๐๐,๐๐๐	๘๑,๕๐๐,๐๐๐	๘๙,๓๖๐,๐๐๐	๘๒,๑๓๐,๐๐๐	๘๖,๕๕๐,๐๐๐	-	-	-

รายละเอียดโครงการพัฒนา  
แผนพัฒนาท้องถิ่น (พ.ศ. ๒๕๖๖ – ๒๕๗๐) แก่ไข ครั้งที่ ๑/๒๕๖๖  
องค์การบริหารส่วนตำบลเขาจ้าว

แบบ ผ.๐๒

- ก. ยุทธศาสตร์ชาติ ๒๐ ปี ยุทธศาสตร์ที่ ๒ ด้านการสร้างความสามารถในการแข่งขัน
- ข. แผนพัฒนาเศรษฐกิจและสังคมแห่งชาติ ฉบับที่ ๑๓ หมวดหมายที่ ๑ ไทยเป็นประเทศชั้นนำด้านสินค้าเกษตรและเกษตรแปรรูปมูลค่าสูง
- ค. Sustainable Development Goals: SDGs เป้าหมายที่ ๒ ยุติความหิวโหย บรรลุความมั่นคงทางอาหารและยกระดับโภชนาการและส่งเสริมเกษตร กรรมที่ยั่งยืน
- เป้าหมายที่ ๘ ส่งเสริมการเติบโตทางเศรษฐกิจที่ต่อเนื่องครอบคลุม และยั่งยืน การจ้างงานเต็มที่มีผลดีภาพ และการมีงานที่เหมาะสมสำหรับทุกคน
- ง. ยุทธศาสตร์จังหวัด ยุทธศาสตร์ที่ ๒ เสริมสร้างนวัตกรรมกระบวนการผลิต แปรรูปและการตลาดเป็นสินค้าเกษตรคุณภาพสูง
- ยุทธศาสตร์ที่ ๔ เสริมสร้างความมั่นคงและสังคมคุณภาพตามวิถีหลักปรัชญาของเศรษฐกิจพอเพียง
- จ. ยุทธศาสตร์การพัฒนาขององค์กรปกครองส่วนท้องถิ่นในเขตจังหวัด ยุทธศาสตร์ที่ ๒ พัฒนาส่งเสริมรายได้และการผลิต
๒. ยุทธศาสตร์การพัฒนาด้านเศรษฐกิจ
- ๒.๑ กลยุทธ์ พัฒนาเส้นทางคมนาคม แหล่งน้ำและสาธารณูปโภคให้ได้มาตรฐานและ เพียงพอต่อความต้องการของประชาชน
- (๑) แผนงานศาสนา วัฒนธรรม และนันทนาการ

ที่	โครงการ	วัตถุประสงค์	เป้าหมาย (ผลผลิตของโครงการ)	งบประมาณ					ตัวชี้วัด (KPI)	ผลที่คาดว่าจะได้รับ	หน่วยงานรับผิดชอบหลัก
				๒๕๖๖ (บาท)	๒๕๖๗ (บาท)	๒๕๖๘ (บาท)	๒๕๖๙ (บาท)	๒๕๗๐ (บาท)			
๑	โครงการประชาสัมพันธ์แหล่งท่องเที่ยวและของดีตำบลเขาจ้าว	- เพื่อประชาสัมพันธ์แหล่งท่องเที่ยวและของดีตำบลเขาจ้าว	จัดกิจกรรมรณรงค์ประชาสัมพันธ์แหล่งท่องเที่ยวและของดีตำบลเขาจ้าวให้เป็นที่รู้จัก	๕๐,๐๐๐	๕๐,๐๐๐	๕๐,๐๐๐	๕๐,๐๐๐	๕๐,๐๐๐	ดำเนินโครงการอย่างน้อยปีละ ๑ ครั้ง	ตำบลเขาจ้าวเป็นที่รู้จักมากขึ้น	สำนักปลัด
๒	โครงการจัดทำสื่อประชาสัมพันธ์ อบต.เขาจ้าว	- เพื่อประชาสัมพันธ์แหล่งท่องเที่ยวและเผยแพร่ผลงานของ อบต.	จัดทำวารสารหรือแผ่นพับประชาสัมพันธ์ อบต.เขาจ้าว	๕๐,๐๐๐	๕๐,๐๐๐	๕๐,๐๐๐	๕๐,๐๐๐	๕๐,๐๐๐	นักท่องเที่ยวรู้จักตำบลเขาจ้าวมากขึ้นร้อยละ ๕	ประชาชนและนักท่องเที่ยวได้รับทราบข่าวสารต่างๆ ของ อบต.	สำนักปลัด

**รายละเอียดโครงการพัฒนา**  
**แผนพัฒนาท้องถิ่น (พ.ศ. ๒๕๖๖ - ๒๕๗๐) แก้ไข ครั้งที่ ๑/๒๕๖๖**  
**องค์การบริหารส่วนตำบลเขาจ้าว**

แบบ ผ.๐๒

- ก. ยุทธศาสตร์ชาติ ๒๐ ปี ยุทธศาสตร์ที่ ๒ ด้านการสร้างความสามารถในการแข่งขัน
- ข. แผนพัฒนาเศรษฐกิจและสังคมแห่งชาติ ฉบับที่ ๑๓ หมวดหมายที่ ๑ ไทยเป็นประเทศชั้นนำด้านสินค้าเกษตรและเกษตรแปรรูปมูลค่าสูง
- ค. Sustainable Development Goals: SDGs เป้าหมายที่ ๒ ยุติความหิวโหย บรรลุความมั่นคงทางอาหารและยกระดับโภชนาการและส่งเสริมเกษตร กรรมที่ยั่งยืน
- เป้าหมายที่ ๘ ส่งเสริมการเติบโตทางเศรษฐกิจที่ต่อเนื่องครอบคลุม และยั่งยืน การจ้างงานเต็มที่มีผลิตภาพ และการมีงานที่เหมาะสมสำหรับทุกคน
- ง. ยุทธศาสตร์จังหวัด ยุทธศาสตร์ที่ ๒ เสริมสร้างนวัตกรรมกระบวนการผลิต แปรรูปและการตลาดเป็นสินค้าเกษตรคุณภาพสูง
- ยุทธศาสตร์ที่ ๔ เสริมสร้างความมั่นคงและสังคมคุณภาพตามวิถีหลักปรัชญาของเศรษฐกิจพอเพียง
- จ. ยุทธศาสตร์การพัฒนาขององค์การปกครองส่วนท้องถิ่นในเขตจังหวัด ยุทธศาสตร์ที่ ๒ พัฒนาส่งเสริมรายได้และการผลิต

**๒. ยุทธศาสตร์การพัฒนาด้านเศรษฐกิจ**

๒.๑ กลยุทธ์ ส่งเสริมและสนับสนุนการเชื่อมโยงการค้า การลงทุน การบริการภาคการเกษตร และพัฒนาแหล่งท่องเที่ยวเชิงอนุรักษ์

(๑) แผนงานศาสนา วัฒนธรรม และนันทนาการ

ที่	โครงการ	วัตถุประสงค์	เป้าหมาย (ผลผลิตของ โครงการ)	งบประมาณ					ตัวชี้วัด (KPI)	ผลที่คาดว่าจะ ได้รับ	หน่วยงาน รับผิดชอบหลัก
				๒๕๖๖ (บาท)	๒๕๖๗ (บาท)	๒๕๖๘ (บาท)	๒๕๖๙ (บาท)	๒๕๗๐ (บาท)			
๓	โครงการปรับปรุง ภูมิทัศน์บริเวณ สำนักงาน อบต. เขาจ้าว	- เพื่อปรับปรุงพื้นที่ บริเวณพื้นที่รอบๆ อาคารสำนักงานอบต. เขาจ้าวให้มีสภาพภูมิ ทัศน์สวยงาม	- ปรับปรุงพื้นที่รอบๆ สำนักงาน - จัดสวนหย่อมในพื้นที่ สำนักงาน อบต.เขาจ้าว	๑,๐๐๐,๐๐๐	๑,๐๐๐,๐๐๐	๑,๐๐๐,๐๐๐	๑,๐๐๐,๐๐๐	๑,๐๐๐,๐๐๐	อ บ ต . เขา จ ้าว มี พ ื่น ที่ สี เขียว เพิ่มขึ้น	สภาพแวดล้อมในเขต อบต.เขาจ้าวมีความ สวยงามมีภูมิ ทัศน์ที่ ดี และเป็นระเบียบ เรียบร้อยน่าอยู่	กองช่าง
๔	โครงการปรับปรุง ภูมิทัศน์สองข้าง ถนนสายหลักในเขต พื้นที่ตำบลเขาจ้าว	- เพื่อ เป็น ก า ร ป้องกันและลด อุบัติเหตุทางถนน	บริเวณสองข้างทางใน เขตพื้นที่ตำบลเขาจ้าว ตั้งแต่ หมู่ที่ ๑ - ๖	๓๐๐,๐๐๐	๓๐๐,๐๐๐	๓๐๐,๐๐๐	๓๐๐,๐๐๐	๓๐๐,๐๐๐	ภูมิทัศน์สองข้าง ทางมีความ เรียบร้อยเพิ่มขึ้น ร้อยละ ๘๐	ภูมิทัศน์สองข้าง ทางมีความสวยงาม การคมนาคม ปลอดภัยมากขึ้น	กองช่าง
๕	โครงการปรับปรุง ภูมิทัศน์สถานที่ ท่องเที่ยวในพื้นที่ ตำบลเขาจ้าว	- เพื่อให้สถานที่ ท่องเที่ยวมีภูมิ ทัศน์ที่งดงามเป็น ระเบียบ	สถานที่ท่องเที่ยว เช่น วัดเขาจ้าว คลองหนึ่ง คลองสอง น้ำตกแพรง ตะลุยก ฯลฯ	๕๐๐,๐๐๐	๕๐๐,๐๐๐	๕๐๐,๐๐๐	๕๐๐,๐๐๐	๕๐๐,๐๐๐	ภูมิทัศน์บริเวณ สถานที่ท่องเที่ยว มีความสวยงาม ปลอดภัยเพิ่มขึ้น	ภูมิทัศน์บริเวณ สถานที่ท่องเที่ยวมี ความสวยงาม ปลอดภัย	กองช่าง

**รายละเอียดโครงการพัฒนา**  
**แผนพัฒนาท้องถิ่น (พ.ศ. ๒๕๖๖ – ๒๕๗๐) แก้ไข ครั้งที่ ๑/๒๕๖๖**  
**องค์การบริหารส่วนตำบลเขาจ้าว**

แบบ ผ.๐๒

- ก. ยุทธศาสตร์ชาติ ๒๐ ปี ยุทธศาสตร์ที่ ๒ ด้านการสร้างความสามารถในการแข่งขัน
- ข. แผนพัฒนาเศรษฐกิจและสังคมแห่งชาติ ฉบับที่ ๑๓ หมายเหตุที่ ๑ ไทยเป็นประเทศชั้นนำด้านสินค้าเกษตรและเกษตรแปรรูปมูลค่าสูง
- ค. Sustainable Development Goals: SDGs เป้าหมายที่ ๒ ยุติความหิวโหย บรรลุความมั่นคงทางอาหารและยกระดับโภชนาการและส่งเสริมเกษตร กรรมที่ยั่งยืน  
 เป้าหมายที่ ๘ ส่งเสริมการเติบโตทางเศรษฐกิจที่ต่อเนื่องครอบคลุม และยั่งยืน การจ้างงานเต็มที่มีผลิตภาพ และการมีงานที่เหมาะสมสำหรับทุกคน
- ง. ยุทธศาสตร์จังหวัด ยุทธศาสตร์ที่ ๒ เสริมสร้างนวัตกรรมกระบวนการผลิต แปรรูปและการตลาดเป็นสินค้าเกษตรคุณภาพสูง  
 ยุทธศาสตร์ที่ ๔ เสริมสร้างความมั่นคงและสังคมคุณภาพตามวิถีหลักปรัชญาของเศรษฐกิจพอเพียง
- จ. ยุทธศาสตร์การพัฒนาขององค์กรปกครองส่วนท้องถิ่นในเขตจังหวัด ยุทธศาสตร์ที่ ๒ พัฒนาส่งเสริมรายได้และการผลิต
๒. ยุทธศาสตร์การพัฒนาด้านเศรษฐกิจ
- ๒.๑ กลยุทธ์ ส่งเสริมและสนับสนุนการเชื่อมโยงการค้า การลงทุน การบริการภาคการเกษตร และพัฒนาแหล่งท่องเที่ยวเชิงอนุรักษ์
- (๑) แผนงานศาสนา วัฒนธรรม และนันทนาการ

ที่	โครงการ	วัตถุประสงค์	เป้าหมาย (ผลผลิตของ โครงการ)	งบประมาณ					ตัวชี้วัด (KPI)	ผลที่คาดว่าจะ ได้รับ	หน่วยงาน รับผิดชอบหลัก
				๒๕๖๖ (บาท)	๒๕๖๗ (บาท)	๒๕๖๘ (บาท)	๒๕๖๙ (บาท)	๒๕๗๐ (บาท)			
๖	โครงการปรับปรุง ภูมิทัศน์สถานที่ ท่องเที่ยววัดเขาจ้าว	- เพื่อปรับปรุงสถานที่ ท่องเที่ยวให้ เป็น ระเบียบสวยงาม	ปรับปรุงภูมิทัศน์ รอบ วัดเขาจ้าว	๕๐๐,๐๐๐	๕๐๐,๐๐๐	๕๐๐,๐๐๐	๕๐๐,๐๐๐	๕๐๐,๐๐๐	ร้อยละ ๘๐ ของ สถานที่ท่องเที่ยว มีที่วิทัศน์ที่สวยงาม	สถานที่ ท่อ ง เที่ยวมีภูมิทัศน์ สวยงาม	กองช่าง
๗	โครงการพัฒนา แหล่งท่องเที่ยวเชิง อนุรักษ์ เส้นทาง เชื่อมแหล่งท่องเที่ยว บ้านแพรงทะลุย	- เพื่อให้ถนนมีแสง สว่างในเวลากลาง คืน	ก่อสร้างติดตั้งเสาไฟ ถนนโคมเสาพับได้โคมไฟ แอลอีดีพลังงานแสง อาทิตย์ (Solar Cell LED Streetlight with Folding Pole) สายทางหลักบ้าน แพรงทะลุย ระยะทาง ๔.๖๘ กิโลเมตร จำนวน ๑๕๖ ชุด	-	๙,๙๘๔,๐๐๐  เพิ่มเติม ครั้งที่ ๑/๒๕๖๕	-	-	-	ประชาชนร้อยละ ๘๐ มีความ สะดวกปลอดภัย ในการสัญจร	การสัญจรของ ประชาชนได้รับ ความสะดวก เพิ่มขึ้น	กองช่าง
รวม	๗ โครงการ	-	-	๒,๔๐๐,๐๐๐	๑๒,๒๘๔,๐๐๐	๒,๔๐๐,๐๐๐	๒,๔๐๐,๐๐๐	๒,๔๐๐,๐๐๐	-	-	-



**รายละเอียดโครงการพัฒนา**  
**แผนพัฒนาท้องถิ่น (พ.ศ. ๒๕๖๖ – ๒๕๗๐) แก้ไข ครั้งที่ ๑/๒๕๖๖**  
**องค์การบริหารส่วนตำบลเขาจ้าว**

แบบ ผ.๐๒

- ก. ยุทธศาสตร์ชาติ ๒๐ ปี ยุทธศาสตร์ที่ ๒ ด้านการสร้างความสามารถในการแข่งขัน
- ข. แผนพัฒนาเศรษฐกิจและสังคมแห่งชาติ ฉบับที่ ๑๓ หมายเหตุที่ ๑ ไทยเป็นประเทศชั้นนำด้านสินค้าเกษตรและเกษตรแปรรูปมูลค่าสูง
- ค. Sustainable Development Goals: SDGs เป้าหมายที่ ๒ ยุติความหิวโหย บรรลุความมั่นคงทางอาหารและยกระดับโภชนาการและส่งเสริมเกษตร กรรมที่ยั่งยืน  
 เป้าหมายที่ ๘ ส่งเสริมการเติบโตทางเศรษฐกิจที่ต่อเนื่องครอบคลุม และยั่งยืน การจ้างงานเต็มที่มีผลิตภาพ และการมีงานที่เหมาะสมสำหรับทุกคน
- ง. ยุทธศาสตร์จังหวัด ยุทธศาสตร์ที่ ๒ เสริมสร้างนวัตกรรมกระบวนการผลิต แปรรูปและการตลาดเป็นสินค้าเกษตรคุณภาพสูง  
 ยุทธศาสตร์ที่ ๔ เสริมสร้างความมั่นคงและสังคมคุณภาพตามวิถีหลักปรัชญาของเศรษฐกิจพอเพียง
- จ. ยุทธศาสตร์การพัฒนาขององค์กรปกครองส่วนท้องถิ่นในเขตจังหวัด ยุทธศาสตร์ที่ ๒ พัฒนาส่งเสริมรายได้และการผลิต
๒. ยุทธศาสตร์การพัฒนาด้านเศรษฐกิจ  
 ๒.๒ กลยุทธ์ ส่งเสริมสนับสนุนด้านการเกษตรทั้งพืชและสัตว์  
 (๑) แผนงานการเกษตร

ที่	โครงการ	วัตถุประสงค์	เป้าหมาย (ผลผลิตของโครงการ)	งบประมาณ					ตัวชี้วัด (KPI)	ผลที่คาดว่าจะได้รับ	หน่วยงานรับผิดชอบหลัก
				๒๕๖๖ (บาท)	๒๕๖๗ (บาท)	๒๕๖๘ (บาท)	๒๕๖๙ (บาท)	๒๕๗๐ (บาท)			
๑	โครงการเสริมสร้างความรู้ด้านสหกรณ์ให้แก่ผู้นำชุมชนและประชาชน	- เพื่อสร้างองค์ความรู้ด้านการสหกรณ์	ผู้นำชุมชนและประชาชนตำบลเขาจ้าว	๕๐,๐๐๐	๕๐,๐๐๐	๕๐,๐๐๐	๕๐,๐๐๐	๕๐,๐๐๐	ผู้นำร้อยละ ๘๐ ได้รับความรู้	ระบบเศรษฐกิจและสังคมเข้มแข็งขึ้น	สำนักปลัด
๒	โครงการส่งเสริมการปลูกพืชผักสวนครัว	- เพื่อลดรายจ่ายในครัวเรือน	รณรงค์ให้ประชาชนปลูกผักสวนครัวรอบรั้วบ้านโดยสนับสนุนเมล็ดพันธุ์ผัก จำนวน ๖ หมู่บ้าน	๕๐,๐๐๐	๕๐,๐๐๐	๕๐,๐๐๐	๕๐,๐๐๐	๕๐,๐๐๐	ประชาชนร้อยละ ๘๐ มีความรู้	ประชาชนสามารถลดรายจ่ายและเพิ่มรายได้	สำนักปลัด

รายละเอียดโครงการพัฒนา  
แผนพัฒนาท้องถิ่น (พ.ศ. ๒๕๖๖ – ๒๕๗๐) แก้ไข ครั้งที่ ๑/๒๕๖๖  
องค์การบริหารส่วนตำบลเขาจ้าว

แบบ ผ.๐๒

- ก. ยุทธศาสตร์ชาติ ๒๐ ปี ยุทธศาสตร์ที่ ๒ ด้านการสร้างความสามารถในการแข่งขัน
- ข. แผนพัฒนาเศรษฐกิจและสังคมแห่งชาติ ฉบับที่ ๑๓ หมายเหตุที่ ๑ ไทยเป็นประเทศชั้นนำด้านสินค้าเกษตรและเกษตรแปรรูปมูลค่าสูง
- ค. Sustainable Development Goals: SDGs เป้าหมายที่ ๒ ยุติความหิวโหย บรรลุความมั่นคงทางอาหารและยกระดับโภชนาการและส่งเสริมเกษตร กรรมที่ยั่งยืน  
เป้าหมายที่ ๘ ส่งเสริมการเติบโตทางเศรษฐกิจที่ต่อเนื่องครอบคลุม และยั่งยืน การจ้างงานเต็มที่มีผลิตภาพ และการมีงานที่เหมาะสมสำหรับทุกคน
- ง. ยุทธศาสตร์จังหวัด ยุทธศาสตร์ที่ ๒ เสริมสร้างนวัตกรรมกระบวนการผลิต แปรรูปและการตลาดเป็นสินค้าเกษตรคุณภาพสูง  
ยุทธศาสตร์ที่ ๔ เสริมสร้างความมั่นคงและสังคมคุณภาพตามวิถีหลักปรัชญาของเศรษฐกิจพอเพียง
- จ. ยุทธศาสตร์การพัฒนาขององค์กรปกครองส่วนท้องถิ่นในเขตจังหวัด ยุทธศาสตร์ที่ ๒ พัฒนาส่งเสริมรายได้และการผลิต
๒. ยุทธศาสตร์การพัฒนาด้านเศรษฐกิจ  
๒.๓ กลยุทธ์ ส่งเสริมและสนับสนุนให้ประชาชนนำหลักปรัชญาเศรษฐกิจพอเพียงมาในการประกอบอาชีพที่มั่นคงและมีรายได้  
(๑) แผนงานการเกษตร

ที่	โครงการ	วัตถุประสงค์	เป้าหมาย (ผลผลิตของ โครงการ)	งบประมาณ					ตัวชี้วัด (KPI)	ผลที่คาดว่าจะ ได้รับ	หน่วยงาน รับผิดชอบหลัก
				๒๕๖๖ (บาท)	๒๕๖๗ (บาท)	๒๕๖๘ (บาท)	๒๕๖๙ (บาท)	๒๕๗๐ (บาท)			
๓	โครงการส่งเสริมการเรียนรู้หลักปรัชญาเศรษฐกิจพอเพียงตามพระราชดำริฯ	- เพื่อให้ประชาชนน้อมนำเอาหลักปรัชญาเศรษฐกิจพอเพียงมาใช้ในชีวิตประจำวัน	ประชาชนตำบลเขาจ้าว	๓๐,๐๐๐	๓๐,๐๐๐	๓๐,๐๐๐	๓๐,๐๐๐	๓๐,๐๐๐	ร้อยละ ๘๐ ของผู้เข้ารับการฝึกอบรมสามารถนำความรู้มาปรับใช้ในพื้นที่ของตนเอง	ประชาชนน้อมนำหลักปรัชญาเศรษฐกิจพอเพียงมาใช้ในชีวิตประจำวัน	สำนักปลัด
๔	โครงการสนับสนุนศูนย์บริการและถ่ายทอดเทคโนโลยีการเกษตรประจำตำบลเขาจ้าว	- เพื่อให้ความรู้แก่ประชาชนตำบลเขาจ้าวเกี่ยวกับเทคโนโลยีการเกษตร	ฝึกอบรมถ่ายทอดความรู้ด้านเทคโนโลยีการเกษตรให้กับประชาชนตำบลเขาจ้าว	๓๐,๐๐๐	๓๐,๐๐๐	๓๐,๐๐๐	๓๐,๐๐๐	๓๐,๐๐๐	ร้อยละของประชาชนมีความรู้ในด้านเทคโนโลยีการเกษตรเพิ่มขึ้น	ศูนย์บริการฯมีประสิทธิภาพมากขึ้นพร้อมที่จะให้บริการเกษตรกร	สำนักปลัด

รายละเอียดโครงการพัฒนา  
แผนพัฒนาท้องถิ่น (พ.ศ. ๒๕๖๖ – ๒๕๗๐) แก้ไข ครั้งที่ ๑/๒๕๖๖  
องค์การบริหารส่วนตำบลเขาจ้าว

แบบ ผ.๐๒

- ก. ยุทธศาสตร์ชาติ ๒๐ ปี ยุทธศาสตร์ที่ ๒ ด้านการสร้างความสามารถในการแข่งขัน
- ข. แผนพัฒนาเศรษฐกิจและสังคมแห่งชาติ ฉบับที่ ๑๓ หมายเหตุที่ ๑ ไทยเป็นประเทศชั้นนำด้านสินค้าเกษตรและเกษตรแปรรูปมูลค่าสูง
- ค. Sustainable Development Goals: SDGs เป้าหมายที่ ๒ ยุติความหิวโหย บรรลุความมั่นคงทางอาหารและยกระดับโภชนาการและส่งเสริมเกษตร กรรมที่ยั่งยืน  
เป้าหมายที่ ๘ ส่งเสริมการเติบโตทางเศรษฐกิจที่ต่อเนื่องครอบคลุม และยั่งยืน การจ้างงานเต็มที่มีผลิตภาพ และการมีงานที่เหมาะสมสำหรับทุกคน
- ง. ยุทธศาสตร์จังหวัด ยุทธศาสตร์ที่ ๒ เสริมสร้างนวัตกรรมกระบวนการผลิต แปรรูปและการตลาดเป็นสินค้าเกษตรคุณภาพสูง  
ยุทธศาสตร์ที่ ๔ เสริมสร้างความมั่นคงและสังคมคุณภาพตามวิถีหลักปรัชญาของเศรษฐกิจพอเพียง
- จ. ยุทธศาสตร์การพัฒนาขององค์กรปกครองส่วนท้องถิ่นในเขตจังหวัด ยุทธศาสตร์ที่ ๒ พัฒนาส่งเสริมรายได้และการผลิต
๒. ยุทธศาสตร์การพัฒนาด้านเศรษฐกิจ  
๒.๔ กลยุทธ์ ส่งเสริมอาชีพให้แก่ประชาชน  
(๑) แผนงานการเกษตร

ที่	โครงการ	วัตถุประสงค์	เป้าหมาย (ผลผลิตของ โครงการ)	งบประมาณ					ตัวชี้วัด (KPI)	ผลที่คาดว่าจะได้รับ	หน่วยงาน รับผิดชอบหลัก
				๒๕๖๖ (บาท)	๒๕๖๗ (บาท)	๒๕๖๘ (บาท)	๒๕๖๙ (บาท)	๒๕๗๐ (บาท)			
๕	โครงการอบรมเชิงปฏิบัติกรการป้องกันและกำจัดแมลงศัตรูพืช	- เพื่อถ่ายทอดความรู้และเทคโนโลยีการป้องกันและกำจัดแมลงศัตรูพืชแก่เกษตรกร - เพื่อลดจำนวนประชากรของแมลงศัตรูพืชให้น้อยลง	เกษตรกรผู้ปลูกพืชไม้ผลจำนวน ๓๐ คน	๒๐,๐๐๐	๒๐,๐๐๐	๒๐,๐๐๐	๒๐,๐๐๐	๒๐,๐๐๐	ร้อยละของจำนวนประชากรแมลงศัตรูพืชลดลง	๑.เกษตรกรผู้ปลูกไม้ผลได้รับความรู้เรื่องการป้องกันและกำจัดแมลงศัตรูพืช ๒.จำนวนประชากรแมลงศัตรูพืชลดลง	สำนักปลัด
๖	โครงการส่งเสริมการทำปุ๋ยหมัก	- เพื่อส่งเสริมให้ประชาชนลดต้นทุนการผลิตฟื้นฟูสภาพแวดล้อม	เกษตรกรตำบลเขาจ้าว	๒๐,๐๐๐	๒๐,๐๐๐	๒๐,๐๐๐	๒๐,๐๐๐	๒๐,๐๐๐	จำนวนประชาชนที่ทำเกษตรอินทรีย์เพิ่มขึ้นร้อยละ ๒๐	ประชาชนได้บริโภคพืชผักปลอดสารพิษ	สำนักปลัด

**รายละเอียดโครงการพัฒนา**  
**แผนพัฒนาท้องถิ่น (พ.ศ. ๒๕๖๖ – ๒๕๗๐) แก้ไข ครั้งที่ ๑/๒๕๖๖**  
**องค์การบริหารส่วนตำบลเขาจ้าว**

แบบ ผ.๐๒

- ก. ยุทธศาสตร์ชาติ ๒๐ ปี ยุทธศาสตร์ที่ ๒ ด้านการสร้างความสามารถในการแข่งขัน
- ข. แผนพัฒนาเศรษฐกิจและสังคมแห่งชาติ ฉบับที่ ๑๓  
 หมายเหตุที่ ๑ ไทยเป็นประเทศชั้นนำด้านสินค้าเกษตรและเกษตรแปรรูปมูลค่าสูง
- ค. Sustainable Development Goals: SDGs  
 เป้าหมายที่ ๒ ยุติความหิวโหย บรรลุความมั่นคงทางอาหารและยกระดับโภชนาการและส่งเสริมเกษตร กรรมที่ยั่งยืน  
 เป้าหมายที่ ๘ ส่งเสริมการเติบโตทางเศรษฐกิจที่ต่อเนื่องครอบคลุม และยั่งยืน การจ้างงานเต็มที่มีผลิตภาพ และการมีงานที่เหมาะสมสำหรับทุกคน
- ง. ยุทธศาสตร์จังหวัด  
 ยุทธศาสตร์ที่ ๒ เสริมสร้างนวัตกรรมกระบวนการผลิต แปรรูปและการตลาดเป็นสินค้าเกษตรคุณภาพสูง  
 ยุทธศาสตร์ที่ ๔ เสริมสร้างความมั่นคงและสังคมคุณภาพตามวิถีหลักปรัชญาของเศรษฐกิจพอเพียง
- จ. ยุทธศาสตร์การพัฒนาขององค์กรปกครองส่วนท้องถิ่นในเขตจังหวัด  
 ๒. ยุทธศาสตร์การพัฒนาด้านเศรษฐกิจ  
 ๒.๔ กลยุทธ์ ส่งเสริมอาชีพให้แก่ประชาชน  
 (๑) แผนงานการเกษตร

ที่	โครงการ	วัตถุประสงค์	เป้าหมาย (ผลผลิตของ โครงการ)	งบประมาณ					ตัวชี้วัด (KPI)	ผลที่คาดว่าจะ ได้รับ	หน่วยงาน รับผิดชอบหลัก
				๒๕๖๖ (บาท)	๒๕๖๗ (บาท)	๒๕๖๘ (บาท)	๒๕๖๙ (บาท)	๒๕๗๐ (บาท)			
๗	โครงการอบรม ส่งเสริมอาชีพอิสระ ให้กับ ผู้พิการและ ผู้ด้อยโอกาส	- เพื่อสร้างทางเลือกและ สร้างโอกาสให้ผู้พิการ และผู้ด้อยโอกาสมีงานทำ - เพื่อป้องกันมิให้คนพิการ และผู้ด้อยโอกาสประกอบ อาชีพผิดกฎหมาย	ผู้ พิ ก า ร ผู้ ด ้อย โอกาสและผู้ดูแล คนพิการในพื้นที่ ตำบลเขาจ้าว จำนวน ๓๐ คน	๓๐,๐๐๐	๓๐,๐๐๐	๓๐,๐๐๐	๓๐,๐๐๐	๓๐,๐๐๐	ร้อยละ ๗๐ ของผู้ เข้ารับการอบรมมี ความรู้และทักษะ ในการประกอบ อาชีพสร้างรายได้ ให้กับตนเอง	คนพิการผู้ดูแลคน พิการและผู้ด้อย โอกาสได้รับการฝึก ทักษะอาชีพและ สามารถนำความรู้ที่ ได้รับไปประกอบ อาชีพได้	สำนักปลัด
๘	โครงการอบรม ส่งเสริมอาชีพ ผู้สูงอายุ	- เพื่อส่งเสริมความรู้และ ทักษะอาชีพให้กับผู้สูง อายุในพื้นที่ตำบลเขาจ้าว - เพื่อเป็นทางเลือกในการ ประกอบอาชีพเป็นการ เพิ่มรายได้และลดรายจ่าย ในครัวเรือน	ผู้สูงอายุในพื้นที่ ตำบลเขาจ้าว จำนวน ๓๐ คน	๒๐,๐๐๐	๒๐,๐๐๐	๒๐,๐๐๐	๒๐,๐๐๐	๒๐,๐๐๐	ร้อยละ ๘๐ ของ ผู้เข้ารับการอบรม ผ่านเกณฑ์การทดสอบ ความรู้หลัง อบรม	ผู้สูงอายุในพื้นที่มี ความรู้และทักษะ อาชีพที่หลากหลาย	สำนักปลัด

**รายละเอียดโครงการพัฒนา**  
**แผนพัฒนาท้องถิ่น (พ.ศ. ๒๕๖๖ – ๒๕๗๐) แก้ไข ครั้งที่ ๑/๒๕๖๖**  
**องค์การบริหารส่วนตำบลเขาจ้าว**

แบบ ผ.๐๒

- ก. ยุทธศาสตร์ชาติ ๒๐ ปี ยุทธศาสตร์ที่ ๒ ด้านการสร้างความสามารถในการแข่งขัน
- ข. แผนพัฒนาเศรษฐกิจและสังคมแห่งชาติ ฉบับที่ ๑๓ หมายเหตุที่ ๑ ไทยเป็นประเทศชั้นนำด้านสินค้าเกษตรและเกษตรแปรรูปมูลค่าสูง
- ค. Sustainable Development Goals: SDGs เป้าหมายที่ ๒ ยุติความหิวโหย บรรลุความมั่นคงทางอาหารและยกระดับโภชนาการและส่งเสริมเกษตร กรรมที่ยั่งยืน  
 เป้าหมายที่ ๘ ส่งเสริมการเติบโตทางเศรษฐกิจที่ต่อเนื่องครอบคลุม และยั่งยืน การจ้างงานเต็มที่มีผลิตภาพ และการมีงานที่เหมาะสมสำหรับทุกคน
- ง. ยุทธศาสตร์จังหวัด ยุทธศาสตร์ที่ ๒ เสริมสร้างนวัตกรรมกระบวนการผลิต แปรรูปและการตลาดเป็นสินค้าเกษตรคุณภาพสูง  
 ยุทธศาสตร์ที่ ๔ เสริมสร้างความมั่นคงและสังคมคุณภาพตามวิถีหลักปรัชญาของเศรษฐกิจพอเพียง
- จ. ยุทธศาสตร์การพัฒนาขององค์กรปกครองส่วนท้องถิ่นในเขตจังหวัด ยุทธศาสตร์ที่ ๒ พัฒนาส่งเสริมรายได้และการผลิต
๒. ยุทธศาสตร์การพัฒนาด้านเศรษฐกิจ  
 ๒.๔ กลยุทธ์ ส่งเสริมอาชีพให้แก่ประชาชน  
 (๑) แผนงานการเกษตร

ที่	โครงการ	วัตถุประสงค์	เป้าหมาย (ผลผลิตของโครงการ)	งบประมาณ					ตัวชี้วัด (KPI)	ผลที่คาดว่าจะได้รับ	หน่วยงานรับผิดชอบหลัก
				๒๕๖๖ (บาท)	๒๕๖๗ (บาท)	๒๕๖๘ (บาท)	๒๕๖๙ (บาท)	๒๕๗๐ (บาท)			
๘	โครงการอบรมส่งเสริมอาชีพผู้สูงอายุ	- เพื่อส่งเสริมความรู้และทักษะอาชีพให้กับผู้สูงอายุในพื้นที่ตำบลเขาจ้าว - เพื่อเป็นทางเลือกในการประกอบอาชีพเป็นการเพิ่มรายได้และลดรายจ่ายในครัวเรือน	ผู้สูงอายุในพื้นที่ตำบลเขาจ้าว จำนวน ๓๐ คน	๒๐,๐๐๐	๒๐,๐๐๐	๒๐,๐๐๐	๒๐,๐๐๐	๒๐,๐๐๐	ร้อยละ ๘๐ ของผู้เข้ารับการอบรมผ่านเกณฑ์การทดสอบความรู้หลังอบรม	ผู้สูงอายุในพื้นที่มีความรู้และทักษะอาชีพที่หลากหลาย	สำนักปลัด
๙	โครงการฝึกอบรมส่งเสริมการแปรรูปผลิตภัณฑ์การเกษตรและการถนอมอาหาร	- เพื่อลดค่าใช้จ่ายและเพิ่มรายได้ให้กับครัวเรือน	ประชาชนในเขตตำบลเขาจ้าว	๒๐,๐๐๐	๒๐,๐๐๐	๒๐,๐๐๐	๒๐,๐๐๐	๒๐,๐๐๐	ร้อยละของจำนวนผลิตผลทางการเกษตรเสียหายน้อยลงร้อยละของรายได้ที่เพิ่มขึ้น	ประชาชนมีอาชีพและรายได้เสริมในครัวเรือน	สำนักปลัด

**รายละเอียดโครงการพัฒนา**  
**แผนพัฒนาท้องถิ่น (พ.ศ. ๒๕๖๖ – ๒๕๗๐) แก้ไข ครั้งที่ ๑/๒๕๖๖**  
**องค์การบริหารส่วนตำบลเขาจ้าว**

แบบ ผ.๐๒

- ก. ยุทธศาสตร์ชาติ ๒๐ ปี ยุทธศาสตร์ที่ ๒ ด้านการสร้างความสามารถในการแข่งขัน
- ข. แผนพัฒนาเศรษฐกิจและสังคมแห่งชาติ ฉบับที่ ๑๓ หมายเหตุที่ ๑ ไทยเป็นประเทศชั้นนำด้านสินค้าเกษตรและเกษตรแปรรูปมูลค่าสูง
- ค. Sustainable Development Goals: SDGs เป้าหมายที่ ๒ ยุติความหิวโหย บรรลุความมั่นคงทางอาหารและยกระดับโภชนาการและส่งเสริมเกษตร กรรมที่ยั่งยืน  
 เป้าหมายที่ ๘ ส่งเสริมการเติบโตทางเศรษฐกิจที่ต่อเนื่องครอบคลุม และยั่งยืน การจ้างงานเต็มที่มีผลิตภาพ และการมีงานที่เหมาะสมสำหรับทุกคน
- ง. ยุทธศาสตร์จังหวัด ยุทธศาสตร์ที่ ๒ เสริมสร้างนวัตกรรมกระบวนการผลิต แปรรูปและการตลาดเป็นสินค้าเกษตรคุณภาพสูง  
 ยุทธศาสตร์ที่ ๔ เสริมสร้างความมั่นคงและสังคมคุณภาพตามวิถีหลักปรัชญาของเศรษฐกิจพอเพียง
- จ. ยุทธศาสตร์การพัฒนาขององค์กรปกครองส่วนท้องถิ่นในเขตจังหวัด ยุทธศาสตร์ที่ ๒ พัฒนาส่งเสริมรายได้และการผลิต
๒. ยุทธศาสตร์การพัฒนาด้านเศรษฐกิจ  
 ๒.๔ กลยุทธ์ ส่งเสริมอาชีพให้แก่ประชาชน  
 (๑) แผนงานการเกษตร

ที่	โครงการ	วัตถุประสงค์	เป้าหมาย (ผลผลิตของ โครงการ)	งบประมาณ					ตัวชี้วัด (KPI)	ผลที่คาดว่าจะ ได้รับ	หน่วยงาน รับผิดชอบหลัก
				๒๕๖๖ (บาท)	๒๕๖๗ (บาท)	๒๕๖๘ (บาท)	๒๕๖๙ (บาท)	๒๕๗๐ (บาท)			
๑๐	โครงการฝึกอบรมให้ความรู้เกี่ยวกับพลังงานทางเลือก เช่น ศึกษาการใช้พลังงานแสงอาทิตย์ศึกษาดูงานนอกสถานที่เกี่ยวกับพลังงานทางเลือก	- เพื่อให้ประชาชนมีความรู้และรู้จักใช้พลังงานทางเลือกได้ถูกต้อง เหมาะสม	ประชาชนตำบลเขาจ้าวที่สนใจเข้ารับการฝึกอบรม จำนวน ๓๐ คน ต่อปี	๒๐,๐๐๐	๒๐,๐๐๐	๒๐,๐๐๐	๒๐,๐๐๐	๒๐,๐๐๐	ร้อยละของประชาชนที่มีความรู้ความชำนาญเกี่ยวกับพลังงานทางเลือก ร้อยละของประชาชนในพื้นที่มีความพึงพอใจ	ระบบต่าง ๆ ที่ต้องใช้พลังงานสามารถใช้งานได้อย่างมีประสิทธิภาพ	สำนักปลัด
๑๑	โครงการส่งเสริมการเพาะเห็ดในโรงเรือน	- เพื่อส่งเสริมให้เกษตรกรมีรายได้เสริม	ประชาชนตำบลเขาจ้าว จำนวน ๓๐ คน	๓๐,๐๐๐	๓๐,๐๐๐	๓๐,๐๐๐	๓๐,๐๐๐	๓๐,๐๐๐	ร้อยละ ๘๐ ของผู้เข้ารับการอบรมมีความรู้และทักษะอาชีพที่หลากหลาย	ผู้สูงอายุในพื้นที่มีความรู้และทักษะอาชีพที่หลากหลาย	สำนักปลัด

รายละเอียดโครงการพัฒนา  
แผนพัฒนาท้องถิ่น (พ.ศ. ๒๕๖๖ – ๒๕๗๐) แก้ไข ครั้งที่ ๑/๒๕๖๖  
องค์การบริหารส่วนตำบลเขาจ้าว

แบบ ผ.๐๒

- ก. ยุทธศาสตร์ชาติ ๒๐ ปี ยุทธศาสตร์ที่  
ข. แผนพัฒนาเศรษฐกิจและสังคมแห่งชาติ ฉบับที่ ๑๓  
ค. Sustainable Development Goals: SDGs
- ง. ยุทธศาสตร์จังหวัด
- จ. ยุทธศาสตร์การพัฒนาขององค์กรปกครองส่วนท้องถิ่นในเขตจังหวัด
๒. ยุทธศาสตร์การพัฒนาด้านเศรษฐกิจ
- ๒.๔ กลยุทธ์ ส่งเสริมอาชีพให้แก่ประชาชน
- (๑) แผนงานการเกษตร
- ยุทธศาสตร์ที่ ๒ ด้านการสร้างความสามารถในการแข่งขัน
- หมวดหมู่ที่ ๑ ไทยเป็นประเทศชั้นนำด้านสินค้าเกษตรและเกษตรแปรรูปมูลค่าสูง
- เป้าหมายที่ ๒ ยุติความหิวโหย บรรลุความมั่นคงทางอาหารและยกระดับโภชนาการและส่งเสริมเกษตร กรรมที่ยั่งยืน
- เป้าหมายที่ ๘ ส่งเสริมการเติบโตทางเศรษฐกิจที่ต่อเนื่องครอบคลุม และยั่งยืน การจ้างงานเต็มที่มีผลิตภาพ และการมีงานที่เหมาะสมสำหรับทุกคน
- ยุทธศาสตร์ที่ ๒ เสริมสร้างนวัตกรรมกระบวนการผลิต แปรรูปและการตลาดเป็นสินค้าเกษตรคุณภาพสูง
- ยุทธศาสตร์ที่ ๔ เสริมสร้างความมั่นคงและสังคมคุณภาพตามวิถีหลักปรัชญาของเศรษฐกิจพอเพียง
- ยุทธศาสตร์ที่ ๒ พัฒนาส่งเสริมรายได้และการผลิต

ที่	โครงการ	วัตถุประสงค์	เป้าหมาย (ผลผลิตของ โครงการ)	งบประมาณ					ตัวชี้วัด (KPI)	ผลที่คาดว่าจะ ได้รับ	หน่วยงาน รับผิดชอบหลัก
				๒๕๖๖ (บาท)	๒๕๖๗ (บาท)	๒๕๖๘ (บาท)	๒๕๖๙ (บาท)	๒๕๗๐ (บาท)			
๑๒	โครงการส่งเสริมการผลิตเชื้อราชีวเวอเรีย และเชื้อราไตรโคเดอร์ม่า	- เพื่อลดค่าใช้จ่ายและเพิ่มรายได้ให้กับครัวเรือน	ประชาชนในเขตตำบลเขาจ้าว จำนวน ๓๐ คน	๓๐,๐๐๐	๓๐,๐๐๐	๓๐,๐๐๐	๓๐,๐๐๐	๓๐,๐๐๐	ร้อยละของจำนวนผลิตผลทางการเกษตรเสียหายน้อยลงร้อยละของรายได้ที่เพิ่มขึ้น	ประชาชนมีอาชีพและรายได้เสริมในครัวเรือน	สำนักปลัด
รวม	๑๒ โครงการ	-	-	๓๕๐,๐๐๐	๓๕๐,๐๐๐	๓๕๐,๐๐๐	๓๕๐,๐๐๐	๓๕๐,๐๐๐	-	-	-

รายละเอียดโครงการพัฒนา

แบบ ผ.๐๒

แผนพัฒนาท้องถิ่น (พ.ศ. ๒๕๖๖ - ๒๕๗๐) แก้ไข ครั้งที่ ๑/๒๕๖๖

องค์การบริหารส่วนตำบลเขาจ้าว

- ก. ยุทธศาสตร์ชาติ ๒๐ ปี ยุทธศาสตร์ที่ ๔ ด้านการสร้างโอกาสและความเสมอภาคทางสังคม
- ข. แผนพัฒนาเศรษฐกิจและสังคมแห่งชาติ ฉบับที่ ๑๓
  - หมวดหมู่ที่ ๔ ไทยเป็นศูนย์กลางทางการแพทย์และสุขภาพมูลค่าสูง
  - หมวดหมู่ที่ ๑๒ ไทยมีกำลังคนสมรรถนะสูงมุ่งเรียนรู้อย่างต่อเนื่อง ตอบโจทย์การพัฒนา แห่งอนาคต
- ค. Sustainable Development Goals: SDGs
  - เป้าหมายที่ ๒ ยุติความหิวโหย บรรลุความมั่นคงทางอาหารและยกระดับโภชนา การและส่งเสริมเกษตร กรรมที่ยั่งยืน
  - เป้าหมายที่ ๓ สร้างหลักประกันว่าคนมีชีวิตที่มีสุขภาพดีและส่งเสริมความเป็นอยู่ที่ดีสำหรับทุกคนในทุกวัย
  - เป้าหมายที่ ๔ สร้างหลักประกันว่าทุกคนมีการศึกษาที่มีคุณภาพอย่างครอบคลุมและเท่าเทียม และสนับสนุนโอกาสในการเรียนรู้ตลอดชีวิต
- ง. ยุทธศาสตร์จังหวัด เสริมสร้างความมั่นคงและสังคมคุณภาพ ตามวิถีหลักภูมิปัญญาไทย
- จ. ยุทธศาสตร์การพัฒนาขององค์กรปกครองส่วนท้องถิ่นในเขตจังหวัด
  - ยุทธศาสตร์ที่ ๔ พัฒนาสังคมการ ศึกษาและคุณภาพชีวิต
- ๓. ยุทธศาสตร์การพัฒนาด้านสังคม
  - ๓.๑ กลยุทธ์ ส่งเสริมส่งเสริมสนับสนุนการจัดกิจกรรมด้านการศึกษา

(๑) แผนงานการศึกษา

ที่	โครงการ	วัตถุประสงค์	เป้าหมาย (ผลผลิตของโครงการ)	งบประมาณ					ตัวชี้วัด (KPI)	ผลที่คาดว่าจะได้รับ	หน่วยงานรับผิดชอบหลัก
				๒๕๖๖ (บาท)	๒๕๖๗ (บาท)	๒๕๖๘ (บาท)	๒๕๖๙ (บาท)	๒๕๗๐ (บาท)			
๑	โครงการสนับสนุนค่าใช้จ่ายการบริหารสถานศึกษา	๑. เพื่อจ่ายเป็นเงินอุดหนุนสำหรับสนับสนุนค่าอาหารกลางวันของศูนย์พัฒนาเด็กเล็กบ้านเขาจ้าว ๒. เพื่อสนับสนุนค่าจัดการเรียนการสอนสำหรับเด็กปฐมวัย (อายุ ๒ -๕ ปี) ในศูนย์พัฒนาเด็กเล็ก (รายหัว) ๓. เพื่อสนับสนุนค่าใช้จ่ายในการจัดการศึกษา สำหรับศูนย์พัฒนาเด็กเล็ก (ศพด.) โดยจัดสรรเป็น - ค่าหนังสือเรียน - ค่าอุปกรณ์การเรียน - ค่าเครื่องแบบนักเรียน - ค่ากิจกรรมผู้เรียน	เด็กนักเรียนใน ศพด.บ้านเขาจ้าว	๒๐๐,๐๐๐	๒๐๐,๐๐๐	๒๐๐,๐๐๐	๒๐๐,๐๐๐	๒๐๐,๐๐๐	นักเรียนใน ศพด.บ้านเขาจ้าวร้อยละ ๑๐๐ ได้รับการพัฒนาทุกด้าน	นักเรียนในศูนย์พัฒนาเด็กเล็กมีพัฒนาการสมวัย	สำนักปลัด



รายละเอียดโครงการพัฒนา

แบบ ผ.๐๒

แผนพัฒนาท้องถิ่น (พ.ศ. ๒๕๖๖ - ๒๕๗๐) แก้ไข ครั้งที่ ๑/๒๕๖๖

องค์การบริหารส่วนตำบลเขาจ้าว

- ก. ยุทธศาสตร์ชาติ ๒๐ ปี ยุทธศาสตร์ที่ ๔ ด้านการสร้างโอกาสและความเสมอภาคทางสังคม
- ข. แผนพัฒนาเศรษฐกิจและสังคมแห่งชาติ ฉบับที่ ๑๓
  - หมวดหมู่ที่ ๔ ไทยเป็นศูนย์กลางทางการแพทย์และสุขภาพมูลค่าสูง
  - หมวดหมู่ที่ ๑๒ ไทยมีกำลังคนสมรรถนะสูงมุ่งเรียนรู้อย่างต่อเนื่อง ตอบโจทย์การพัฒนา แห่งอนาคต
- ค. Sustainable Development Goals: SDGs
  - เป้าหมายที่ ๒ ยุติความหิวโหย บรรลุความมั่นคงทางอาหารและยกระดับโภชนา การและส่งเสริมเกษตร กรรมที่ยั่งยืน
  - เป้าหมายที่ ๓ สร้างหลักประกันว่าคนมีชีวิตที่มีสุขภาพดีและส่งเสริมความเป็นอยู่ที่ดีสำหรับทุกคนในทุกวัย
  - เป้าหมายที่ ๔ สร้างหลักประกันว่าทุกคนมีการศึกษาที่มีคุณภาพอย่างครอบคลุม และเท่าเทียม และสนับสนุนโอกาสในการเรียนรู้ ตลอดชีวิต
- ง. ยุทธศาสตร์จังหวัด
  - ยุทธศาสตร์ที่ ๔ เสริมสร้างความมั่นคงและสังคมคุณภาพ ตามวิถีหลักภูมิปัญญาไทย
- จ. ยุทธศาสตร์การพัฒนาขององค์กรปกครองส่วนท้องถิ่นในเขตจังหวัด
  - ยุทธศาสตร์ที่ ๓ พัฒนาสังคมการ ศึกษาและคุณภาพชีวิต
- ๓. ยุทธศาสตร์การพัฒนาด้านสังคม
  - ๓.๑ กลยุทธ์ ส่งเสริมส่งเสริมสนับสนุนการจัดกิจกรรมด้านการศึกษา

(๑) แผนงานการศึกษา

ที่	โครงการ	วัตถุประสงค์	เป้าหมาย (ผลผลิตของโครงการ)	งบประมาณ					ตัวชี้วัด (KPI)	ผลที่คาดว่าจะได้รับ	หน่วยงานรับผิดชอบหลัก
				๒๕๖๖ (บาท)	๒๕๖๗ (บาท)	๒๕๖๘ (บาท)	๒๕๖๙ (บาท)	๒๕๗๐ (บาท)			
๒	โครงการสนับสนุนอาหารเสริม (นม)	เพื่อจัดซื้ออาหารเสริม (นม) โรงเรียนให้นักเรียนโรงเรียนชลประทานปราณบุรี (สาขานางปลาดิบ) และนักเรียนของ ศพด. บ้านเขาจ้าว	นักเรียนโรงเรียนชลประทานปราณบุรี (สาขานางปลาดิบ) และนักเรียน ศพด. บ้านเขาจ้าว	๗๕,๐๐๐	๗๕,๐๐๐	๗๕,๐๐๐	๗๕,๐๐๐	๗๕,๐๐๐	เด็กนักเรียนได้รับอาหารเสริม (นม) ทุกคน	เด็กนักเรียนได้รับสารอาหารที่ครบถ้วนตามหลักโภชนาการ	สำนักปลัด
๓	โครงการอาหารกลางวันโรงเรียนชลประทานปราณบุรี(สาขานางปลาดิบ)	เพื่อให้เด็กนักเรียนได้รับอาหารอย่างถูกสุขลักษณะและถูกโภชนาการครบทั้ง ๕ หมู่	จัดอาหารกลางวันสำหรับเด็กนักเรียนโรงเรียนชลประทานปราณบุรี (สาขานางปลาดิบ)	๘๔,๐๐๐	๘๔,๐๐๐	๘๔,๐๐๐	๘๔,๐๐๐	๘๔,๐๐๐	ร้อยละ ๑๐๐ ของนักเรียนเป้าหมายได้รับประทานอาหารกลางวันที่มีคุณภาพ	เด็กนักเรียนได้รับสารอาหารที่ครบถ้วนตามหลักโภชนาการ	สำนักปลัด

รายละเอียดโครงการพัฒนา

แบบ ผ.๐๒

แผนพัฒนาท้องถิ่น (พ.ศ. ๒๕๖๖ - ๒๕๗๐) แก้ไข ครั้งที่ ๑/๒๕๖๖

องค์การบริหารส่วนตำบลเขาจ้าว

- ก. ยุทธศาสตร์ชาติ ๒๐ ปี ยุทธศาสตร์ที่ ๔ ด้านการสร้างโอกาสและความเสมอภาคทางสังคม
- ข. แผนพัฒนาเศรษฐกิจและสังคมแห่งชาติ ฉบับที่ ๑๓  
 ๔ ไทยเป็นศูนย์กลางทางการแพทย์และสุขภาพมูลค่าสูง  
 ๑๒ ไทยมีกำลังคนสมรรถนะสูงมุ่งเรียนรู้อย่างต่อเนื่อง ตอบโจทย์การพัฒนา แห่งอนาคต
- ค. Sustainable Development Goals: SDGs  
 เป้าหมายที่ ๒ ยุติความหิวโหย บรรลุความมั่นคงทางอาหารและยกระดับโภชนา การและส่งเสริมเกษตร กรรมที่ยั่งยืน  
 เป้าหมายที่ ๓ สร้างหลักประกันว่าคนมีชีวิตที่มีสุขภาพดีและส่งเสริมความเป็นอยู่ที่ดีสำหรับทุกคนในทุกวัย  
 เป้าหมายที่ ๔ สร้างหลักประกันว่าทุกคนมีการศึกษาที่มีคุณภาพอย่างครอบคลุมและเท่าเทียม และสนับสนุนโอกาสในการเรียนรู้ ตลอดชีวิต
- ง. ยุทธศาสตร์จังหวัด ๔ เสริมสร้างความมั่นคงและสังคมคุณภาพ ตามวิถีหลักภูมิปัญญาไทย
- จ. ยุทธศาสตร์การพัฒนาขององค์กรปกครองส่วนท้องถิ่นในเขตจังหวัด ๓ พัฒนาสังคมการ ศึกษาและคุณภาพชีวิต  
 ๓ ยุทธศาสตร์การพัฒนาด้านสังคม  
 ๓.๑ กลยุทธ์ ส่งเสริมส่งเสริมสนับสนุนการจัดกิจกรรมด้านการศึกษา  
 (๑) แผนงานการศึกษา

ที่	โครงการ	วัตถุประสงค์	เป้าหมาย (ผลผลิตของโครงการ)	งบประมาณ					ตัวชี้วัด (KPI)	ผลที่คาดว่าจะได้รับ	หน่วยงานรับผิดชอบหลัก
				๒๕๖๖ (บาท)	๒๕๖๗ (บาท)	๒๕๖๘ (บาท)	๒๕๖๙ (บาท)	๒๕๗๐ (บาท)			
๔	โครงการประชุมให้ความรู้แก่ผู้ปกครองของศูนย์พัฒนาเด็กเล็กบ้านเขาจ้าว	เพื่อชี้แจงและแจ้งแนวทางของศูนย์พัฒนาเด็กเล็ก	ผู้ปกครองเด็กปฐมวัยของศูนย์พัฒนาเด็กเล็กฯ	๕,๐๐๐	๕,๐๐๐	๕,๐๐๐	๕,๐๐๐	๕,๐๐๐	ร้อยละของผู้ปกครองมีความรู้ความเข้าใจเพิ่มขึ้น	ผู้ปกครองมีความเข้าใจในการปฏิบัติงานของผู้ดูแลและเด็กเล็ก	สำนักปลัด
๕	โครงการหนุน้อยรักษ์โลก	เพื่อเสริมสร้างจิตสำนึกด้านสิ่งแวดล้อมให้แก่เด็กนักเรียน ศพด.บ้านเขาจ้าว	เด็กนักเรียนศูนย์พัฒนาเด็กเล็กบ้านเขาจ้าว	๒๐,๐๐๐	๒๐,๐๐๐	๒๐,๐๐๐	๒๐,๐๐๐	๒๐,๐๐๐	ร้อยละของเด็กปฐมวัยเข้าร่วมกิจกรรม	เด็กได้รับการเสริมสร้างจิตสำนึกอนุรักษ์ทรัพยากรธรรมชาติ	สำนักปลัด

รายละเอียดโครงการพัฒนา

แบบ ผ.๐๒

แผนพัฒนาท้องถิ่น (พ.ศ. ๒๕๖๖ - ๒๕๗๐) แก้ไข ครั้งที่ ๑/๒๕๖๖

องค์การบริหารส่วนตำบลเขาจ้าว

- ก. ยุทธศาสตร์ชาติ ๒๐ ปี ยุทธศาสตร์ที่ ๔ ด้านการสร้างโอกาสและความเสมอภาคทางสังคม
- ข. แผนพัฒนาเศรษฐกิจและสังคมแห่งชาติ ฉบับที่ ๑๓  
 ๑. ไทยเป็นศูนย์กลางทางการแพทย์และสุขภาพมูลค่าสูง  
 ๒. ไทยมีกำลังคนสมรรถนะสูงมุ่งเรียนรู้อย่างต่อเนื่อง ตอบโจทย์การพัฒนา แห่งอนาคต  
 ๓. ยุติความหิวโหย บรรลุความมั่นคงทางอาหารและยกระดับโภชนา การและส่งเสริมเกษตร กรรมที่ยั่งยืน  
 ๔. สร้างหลักประกันว่าคนมีชีวิตที่มีสุขภาพดีและส่งเสริมความเป็นอยู่ที่ดีสำหรับทุกคนในทุกวัย  
 ๕. สร้างหลักประกันว่าทุกคนมีการศึกษาที่มีคุณภาพอย่างครอบคลุมและเท่าเทียม และสนับสนุนโอกาสในการเรียนรู้ตลอดชีวิต
- ค. Sustainable Development Goals: SDGs  
 ๓. ยุทธศาสตร์จังหวัด  
 ๔. เสริมสร้างความมั่นคงและสังคมคุณภาพ ตามวิถีหลักภูมิปัญญาไทย
- จ. ยุทธศาสตร์การพัฒนาขององค์กรปกครองส่วนท้องถิ่นในเขตจังหวัด  
 ๓. ยุทธศาสตร์การพัฒนา  
 ๓.๑ กลยุทธ์ ส่งเสริมส่งเสริมสนับสนุนการจัดกิจกรรมด้านการ ศึกษา  
 (๑) แผนงานการศึกษา

ที่	โครงการ	วัตถุประสงค์	เป้าหมาย (ผลผลิตของโครงการ)	งบประมาณ					ตัวชี้วัด (KPI)	ผลที่คาดว่าจะได้รับ	หน่วยงานรับผิดชอบหลัก
				๒๕๖๖ (บาท)	๒๕๖๗ (บาท)	๒๕๖๘ (บาท)	๒๕๖๙ (บาท)	๒๕๗๐ (บาท)			
๖	โครงการวันเด็กแห่งชาติ	- เพื่อสร้างโอกาสและส่งเสริมให้เด็กได้แสดงออกถึงความรู้ความสามารถสู่สาธารณชน	จัดกิจกรรมงานวันเด็กสำหรับเด็กในเขตพื้นที่ตำบลเขาจ้าว จำนวน ๕๐ คน	๕๐,๐๐๐	๕๐,๐๐๐	๕๐,๐๐๐	๕๐,๐๐๐	๕๐,๐๐๐	ร้อยละ ๘๐ ของเด็กในตำบลมีศักยภาพเพิ่มขึ้น	เด็กมีพัฒนาการด้านสติปัญญาและประสบการณ์ที่ดี เด็กกล้าคิด กล้าแสดงออก และพัฒนาตนเองได้ตามศักยภาพ	สำนักปลัด
๗	โครงการทัศนศึกษาแหล่งเรียนรู้ของศูนย์พัฒนาเด็กเล็ก	- เพื่อพัฒนาการเรียนรู้สำหรับเด็ก ก่อนวัยเรียนของ ศพด. บ้านเขาจ้าว	เด็กเล็กในศูนย์พัฒนาเด็กเล็กบ้านเขาจ้าว จำนวน ๒๐ คน	๕๐,๐๐๐	๕๐,๐๐๐	๕๐,๐๐๐	๕๐,๐๐๐	๕๐,๐๐๐	จำนวนกิจกรรมส่งเสริมการศึกษาสำหรับเด็กปฐมวัย	เด็กปฐมวัยมีทักษะการเรียนรู้และประสบการณ์เพิ่มขึ้น	สำนักปลัด

รายละเอียดโครงการพัฒนา

แบบ ผ.๐๒

แผนพัฒนาท้องถิ่น (พ.ศ. ๒๕๖๖ - ๒๕๗๐) แก้ไข ครั้งที่ ๑/๒๕๖๖

องค์การบริหารส่วนตำบลเขาจ้าว

- ก. ยุทธศาสตร์ชาติ ๒๐ ปี ยุทธศาสตร์ที่
- ข. แผนพัฒนาเศรษฐกิจและสังคมแห่งชาติ ฉบับที่ ๑๓
- ค. Sustainable Development Goals: SDGs
- ง. ยุทธศาสตร์จังหวัด
- จ. ยุทธศาสตร์การพัฒนาขององค์กรปกครองส่วนท้องถิ่นในเขตจังหวัด
๓. ยุทธศาสตร์การพัฒนาด้านสังคม
- ๓.๑ กลยุทธ์ ส่งเสริมส่งเสริมสนับสนุนการจัดกิจกรรมด้านการ ศึกษา

- ยุทธศาสตร์ที่ ๔ ด้านการสร้างโอกาสและความเสมอภาคทางสังคม
- หมุดหมายที่ ๔ ไทยเป็นศูนย์กลางทางการแพทย์และสุขภาพมูลค่าสูง
- หมุดหมายที่ ๑๒ ไทยมีกำลังคนสมรรถนะสูงมุ่งเรียนรู้อย่างต่อเนื่อง ตอบโจทย์การพัฒนา แห่งอนาคต
- เป้าหมายที่ ๒ ยุติความหิวโหย บรรลุความมั่นคงทางอาหารและยกระดับโภชนา การและส่งเสริมเกษตร กรรมที่ยั่งยืน
- เป้าหมายที่ ๓ สร้างหลักประกันว่าคนมีชีวิตที่มีสุขภาพดีและส่งเสริมความเป็นอยู่ที่ดีสำหรับทุกคนในทุกวัย
- เป้าหมายที่ ๔ สร้างหลักประกันว่าทุกคนมีการศึกษาที่มีคุณภาพอย่างครอบคลุมและเท่าเทียม และสนับสนุนโอกาสในการเรียนรู้ ตลอดชีวิต
- ยุทธศาสตร์ที่ ๔ เสริมสร้างความมั่นคงและสังคมคุณภาพ ตามวิถีหลักภูมิปัญญาไทย
- ยุทธศาสตร์ที่ ๓ พัฒนาสังคมการ ศึกษาและคุณภาพชีวิต

(๑) แผนงานการศึกษา

ที่	โครงการ	วัตถุประสงค์	เป้าหมาย (ผลผลิตของโครงการ)	งบประมาณ					ตัวชี้วัด (KPI)	ผลที่คาดว่าจะได้รับ	หน่วยงานรับผิดชอบหลัก
				๒๕๖๖ (บาท)	๒๕๖๗ (บาท)	๒๕๖๘ (บาท)	๒๕๖๙ (บาท)	๒๕๗๐ (บาท)			
๘	โครงการจัดหาเครื่องเล่น สนามเด็กเล่น ศพด. บ้านเขาจ้าว	- เพื่อจัดหาเครื่องเล่นสำหรับเด็กปฐมวัยที่ได้มาตรฐาน	ศูนย์พัฒนาเด็กเล็กบ้านเขาจ้าว	๑๐๐,๐๐๐	๑๐๐,๐๐๐	๑๐๐,๐๐๐	๑๐๐,๐๐๐	๑๐๐,๐๐๐	ร้อยละของเด็กที่ได้รับการส่งเสริมการเรียนรู้	เด็กมีสนามเด็กเล่นเสริมสร้างพัฒนาการ	สำนักปลัด
๙	โครงการจัดกิจกรรมศูนย์เด็กเล็กนออยู่	- เพื่อให้บริเวณพื้นที่ศูนย์เด็กเล็กฯสวยงามด้วยสวนหย่อมประดับตกแต่งด้วยไม้ดอกไม้ประดับ - เพื่อเป็นแหล่งเรียนรู้ให้กับผู้เรียน - เพื่อจัดกิจกรรมพัฒนาผู้เรียนทั้ง ๔ ด้าน	ได้มีการปรับปรุงสภาพแวดล้อมทั้งภายในและภายนอกให้น่าอยู่เหมาะสมกับการจัดกิจกรรมการเรียนรู้	๓๐,๐๐๐	๓๐,๐๐๐	๓๐,๐๐๐	๓๐,๐๐๐	๓๐,๐๐๐	จำนวนนักเรียนเข้าร่วมกิจกรรมไม่น้อยกว่าร้อยละ ๘๐	สภาพแวดล้อมทั้งภายในและภายนอกนออยู่เหมาะกับการจัดกิจกรรมการเรียนรู้	สำนักปลัด

รายละเอียดโครงการพัฒนา  
แผนพัฒนาท้องถิ่น (พ.ศ. ๒๕๖๖ - ๒๕๗๐) แก้ไข ครั้งที่ ๑/๒๕๖๖  
องค์การบริหารส่วนตำบลเขาจ้าว

แบบ ผ.๐๒

- ก. ยุทธศาสตร์ชาติ ๒๐ ปี ยุทธศาสตร์ที่  
ข. แผนพัฒนาเศรษฐกิจและสังคมแห่งชาติ ฉบับที่ ๑๓
- ค. Sustainable Development Goals: SDGs
- ง. ยุทธศาสตร์จังหวัด
- จ. ยุทธศาสตร์การพัฒนาขององค์กรปกครองส่วนท้องถิ่นในเขตจังหวัด
๓. ยุทธศาสตร์การพัฒนาด้านสังคม
- ๓.๑ กลยุทธ์ ส่งเสริมส่งเสริมสนับสนุนการจัดกิจกรรมด้านการศึกษา
- (๑) แผนงานการศึกษา
- |                 |   |  |
|-----------------|---|--|
| ยุทธศาสตร์ที่ ๔ | ด้านการสร้างโอกาสและความเสมอภาคทางสังคม   |  |
| หมวดหมู่ที่ ๔   | ไทยเป็นศูนย์กลางทางการแพทย์และสุขภาพมูลค่าสูง   |  |
| หมวดหมู่ที่ ๑๒  | ไทยมีกำลังคนสมรรถนะสูงมุ่งเรียนรู้อย่างต่อเนื่อง ตอบโจทย์การพัฒนา แห่งอนาคต                                   |  |
| เป้าหมายที่ ๒   | ยุติความหิวโหย บรรลุความมั่นคงทางอาหารและยกระดับโภชนา การและส่งเสริมเกษตร กรรมที่ยั่งยืน                      |  |
| เป้าหมายที่ ๓   | สร้างหลักประกันว่าคนมีชีวิตที่มีสุขภาพดีและส่งเสริมความเป็นอยู่ที่ดีสำหรับทุกคนในทุกวัย                       |  |
| เป้าหมายที่ ๔   | สร้างหลักประกันว่าทุกคนมีการศึกษาที่มีคุณภาพอย่างครอบคลุมและเท่าเทียม และสนับสนุนโอกาสในการเรียนรู้ ตลอดชีวิต |  |
| ยุทธศาสตร์ที่ ๔ | เสริมสร้างความมั่นคงและสังคมคุณภาพ ตามวิถีหลักภูมิปัญญาไทย  |  |
| ยุทธศาสตร์ที่ ๓ | พัฒนาสังคมการ ศึกษาและคุณภาพชีวิต   |  |

ที่	โครงการ	วัตถุประสงค์	เป้าหมาย (ผลผลิตของ โครงการ)	งบประมาณ					ตัวชี้วัด (KPI)	ผลที่คาดว่าจะได้รับ	หน่วยงาน รับผิดชอบหลัก
				๒๕๖๖ (บาท)	๒๕๖๗ (บาท)	๒๕๖๘ (บาท)	๒๕๖๙ (บาท)	๒๕๗๐ (บาท)			
๑๐	โครงการเยาวชน ไทยมั่นใจโตไปไม่ โกง	- เพื่อส่งเสริมให้เด็กและ เยาวชนให้ความสนใจเรียนรู้ และจัดทำกิจกรรมปลูกฝัง จิตสำนึกค่านิยมและทัศนคติ ในการต่อต้านคอร์รัปชัน	จัดกิจกรรมเด็ก ไทยมั่นใจโตไปไม่ โกงแก่นักเรียน ศพด. บ้านเขาจ้าว	๓๐,๐๐๐	๓๐,๐๐๐	๓๐,๐๐๐	๓๐,๐๐๐	๓๐,๐๐๐	ร้อยละ ของเด็ก ปฐมวัยเข้าร่วม กิจกรรม	เด็กได้รับการเสริม สร้างจิตสำนึกและ ทัศนคติในการต่อ ต้านคอร์รัปชัน	สำนักปลัด
รวม	๑๐ โครงการ	-	-	๖๔๔,๐๐๐	๖๔๔,๐๐๐	๖๔๔,๐๐๐	๖๔๔,๐๐๐	๖๔๔,๐๐๐	-	-	-

รายละเอียดโครงการพัฒนา

แบบ ผ.๐๒

แผนพัฒนาท้องถิ่น (พ.ศ. ๒๕๖๖ - ๒๕๗๐) แก้ไข ครั้งที่ ๑/๒๕๖๖

องค์การบริหารส่วนตำบลเขาจ้าว

ก. ยุทธศาสตร์ชาติ ๒๐ ปี ยุทธศาสตร์ที่	ยุทธศาสตร์ที่ ๔	ด้านการสร้างโอกาสและความเสมอภาคทางสังคม
ข. แผนพัฒนาเศรษฐกิจและสังคมแห่งชาติ ฉบับที่ ๑๓	หมวดหมู่ที่ ๔	ไทยเป็นศูนย์กลางทางการแพทย์และสุขภาพมูลค่าสูง
	หมวดหมู่ที่ ๑๒	ไทยมีกำลังคนสมรรถนะสูงมุ่งเรียนรู้อย่างต่อเนื่อง ตอบโจทย์การพัฒนา แห่งอนาคต
ค. Sustainable Development Goals: SDGs	เป้าหมายที่ ๒	ยุติความหิวโหย บรรลุความมั่นคงทางอาหารและยกระดับโภชนา การและส่งเสริมเกษตร กรรมที่ยั่งยืน
	เป้าหมายที่ ๓	สร้างหลักประกันว่าคนมีชีวิตที่มีสุขภาพดีและส่งเสริมความเป็นอยู่ที่ดีสำหรับทุกคนในทุกวัย
	เป้าหมายที่ ๔	สร้างหลักประกันว่าทุกคนมีการศึกษาที่มีคุณภาพอย่างครอบคลุมและเท่าเทียม และสนับสนุนโอกาสในการเรียนรู้ ตลอดชีวิต
ง. ยุทธศาสตร์จังหวัด	ยุทธศาสตร์ที่ ๔	เสริมสร้างความมั่นคงและสังคมคุณภาพ ตามวิถีหลักภูมิปัญญาไทย
จ. ยุทธศาสตร์การพัฒนาขององค์กรปกครองส่วนท้องถิ่นในเขตจังหวัด	ยุทธศาสตร์ที่ ๓	พัฒนาสังคมการ ศึกษาและคุณภาพชีวิต
๓. ยุทธศาสตร์การพัฒนาด้านสังคม		
๓.๒ กลยุทธ์ดำเนินการแก้ไขปัญหาด้านสาธารณสุข		
(๒) แผนงานสาธารณสุข		

ที่	โครงการ	วัตถุประสงค์	เป้าหมาย (ผลผลิตของโครงการ)	งบประมาณ					ตัวชี้วัด (KPI)	ผลที่คาดว่าจะได้รับ	หน่วยงานรับผิดชอบหลัก
				๒๕๖๖ (บาท)	๒๕๖๗ (บาท)	๒๕๖๘ (บาท)	๒๕๖๙ (บาท)	๒๕๗๐ (บาท)			
๑	โครงการสัตว์ปลอดโรค คนปลอดภัยจากโรคพิษสุนัขบ้าตามพระปณิธาน สมเด็จพระเจ้าน้องนางเธอเจ้าฟ้าจุฬาภรณวลัยลักษณ์ อัครราชกุมารี พระศรีสวางควัฒน วรขัตติยราชนารี	เพื่อป้องกันการเกิดโรคพิษสุนัขบ้าจาก สัตว์สู่คน	ฉีดวัคซีนป้องกันโรคพิษสุนัขบ้าให้กับสุนัข และแมวที่อยู่ในเขตพื้นที่องค์การบริหาร ส่วนตำบลเขาจ้าว จำนวน ๑,๖๐๐ ตัว	๗๐,๐๐๐	๗๐,๐๐๐	๗๐,๐๐๐	๗๐,๐๐๐	๗๐,๐๐๐	จำนวนสุนัขที่ได้ วัคซีน จำนวน ๑,๖๐๐ ตัว	ประชาชนปลอดภัย จากโรคพิษสุนัขบ้า	สำนักปลัด

รายละเอียดโครงการพัฒนา  
แผนพัฒนาท้องถิ่น (พ.ศ. ๒๕๖๖ - ๒๕๗๐) แก้ไข ครั้งที่ ๑/๒๕๖๖  
องค์การบริหารส่วนตำบลเขาจ้าว

แบบ ผ.๐๒

<p>ก. ยุทธศาสตร์ชาติ ๒๐ ปี ยุทธศาสตร์ที่</p> <p>ข. แผนพัฒนาเศรษฐกิจและสังคมแห่งชาติ ฉบับที่ ๑๓</p> <p>ค. Sustainable Development Goals: SDGs</p>	<p>ยุทธศาสตร์ที่ ๔</p> <p>หมวดหมู่ที่ ๔</p> <p>หมวดหมู่ที่ ๑๒</p> <p>เป้าหมายที่ ๒</p> <p>เป้าหมายที่ ๓</p> <p>เป้าหมายที่ ๔</p>	<p>ด้านการสร้างโอกาสและความเสมอภาคทางสังคม</p> <p>ไทยเป็นศูนย์กลางทางการแพทย์และสุขภาพมูลค่าสูง</p> <p>ไทยมีกำลังคนสมรรถนะสูงมุ่งเรียนรู้อย่างต่อเนื่อง ตอบโจทย์การพัฒนา แห่งอนาคต</p> <p>ยุติความหิวโหย บรรลุความมั่นคงทางอาหารและยกระดับโภชนา การและส่งเสริมเกษตร กรรมที่ยั่งยืน</p> <p>สร้างหลักประกันว่าคนมีชีวิตที่มีสุขภาพดีและส่งเสริมความเป็นอยู่ที่ดีสำหรับทุกคนในทุกวัย</p> <p>สร้างหลักประกันว่าทุกคนมีการศึกษาที่มีคุณภาพอย่างครอบคลุมและเท่าเทียม และสนับสนุนโอกาสในการเรียนรู้ ตลอดชีวิต</p> <p>เสริมสร้างความมั่นคงและสังคมคุณภาพ ตามวิถีหลักภูมิปัญญาไทย</p> <p>พัฒนาสังคมการ ศึกษาและคุณภาพชีวิต</p>
<p>ง. ยุทธศาสตร์จังหวัด</p> <p>จ. ยุทธศาสตร์การพัฒนาขององค์กรปกครองส่วนท้องถิ่นในเขตจังหวัด</p> <p>    ๓. ยุทธศาสตร์การพัฒนาด้านสังคม</p> <p>        ๓.๒ กลยุทธ์ดำเนินการแก้ไขปัญหาด้านสาธารณสุข</p> <p>            (๒) แผนงานสาธารณสุข</p>	<p>ยุทธศาสตร์ที่ ๔</p> <p>ยุทธศาสตร์ที่ ๓</p>	<p>ส่งเสริมสร้างความมั่นคงและสังคมคุณภาพ ตามวิถีหลักภูมิปัญญาไทย</p> <p>พัฒนาสังคมการ ศึกษาและคุณภาพชีวิต</p>

ที่	โครงการ	วัตถุประสงค์	เป้าหมาย (ผลผลิตของโครงการ)	งบประมาณ					ตัวชี้วัด (KPI)	ผลที่คาดว่าจะได้รับ	หน่วยงานรับผิดชอบหลัก
				๒๕๖๖ (บาท)	๒๕๖๗ (บาท)	๒๕๖๘ (บาท)	๒๕๖๙ (บาท)	๒๕๗๐ (บาท)			
๒	โครงการสำรวจข้อมูลจำนวนสัตว์และขึ้นทะเบียนสัตว์ตามโครงการสัตว์ปลอดโรค คนปลอดภัยจากโรคพิษสุนัขบ้า	- เพื่อควบคุมจำนวนสุนัขและป้องกันการระบาดของโรคพิษสุนัขบ้าในเขตพื้นที่ อบต.	สุนัขในเขตพื้นที่องค์การบริหารส่วนตำบลเขาจ้าว	๑๐,๐๐๐	๑๐,๐๐๐	๑๐,๐๐๐	๑๐,๐๐๐	๑๐,๐๐๐	สุนัขและแมว ในพื้นที่ อบต.เขาจ้าว ร้อยละ ๘๐ ได้ขึ้นทะเบียนสัตว์	มีข้อมูลจำนวนสุนัขและแมวเป็นปัจจุบัน	สำนักปลัด
๓	โครงการป้องกันและควบคุมโรคติดต่อ นำโดยแมลง	- เพื่อป้องกันโรคติดต่อที่นำมาโดยแมลงต่างๆ	ดำเนินการฉีดพ่นสารเคมีเพื่อป้องกันและควบคุมโรคติดต่อ นำโดยแมลง	๑๐๐,๐๐๐	๑๐๐,๐๐๐	๑๐๐,๐๐๐	๑๐๐,๐๐๐	๑๐๐,๐๐๐	๑ ร้อยละที่ลดลงของผู้ป่วยที่เป็นโรคติดต่อ นำโดยแมลง	ประชาชนมีความเสี่ยงน้อยลงจากการติดต่อของโรคที่นำโดยแมลง	สำนักปลัด

รายละเอียดโครงการพัฒนา

แบบ ผ.๐๒

แผนพัฒนาท้องถิ่น (พ.ศ. ๒๕๖๖ - ๒๕๗๐) แก้ไข ครั้งที่ ๑/๒๕๖๖

องค์การบริหารส่วนตำบลเขาจ้าว

ก. ยุทธศาสตร์ชาติ ๒๐ ปี ยุทธศาสตร์ที่	ยุทธศาสตร์ที่ ๔	ด้านการสร้างโอกาสและความเสมอภาคทางสังคม
ข. แผนพัฒนาเศรษฐกิจและสังคมแห่งชาติ ฉบับที่ ๑๓	หมวดหมู่ที่ ๔	ไทยเป็นศูนย์กลางทางการแพทย์และสุขภาพมูลค่าสูง
	หมวดหมู่ที่ ๑๒	ไทยมีกำลังคนสมรรถนะสูงมุ่งเรียนรู้อย่างต่อเนื่อง ตอบโจทย์การพัฒนา แห่งอนาคต
ค. Sustainable Development Goals: SDGs	เป้าหมายที่ ๒	ยุติความหิวโหย บรรลุความมั่นคงทางอาหารและยกระดับโภชนา การและส่งเสริมเกษตร กรรมที่ยั่งยืน
	เป้าหมายที่ ๓	สร้างหลักประกันว่าคนมีชีวิตที่มีสุขภาพดีและส่งเสริมความเป็นอยู่ที่ดีสำหรับทุกคนในทุกวัย
	เป้าหมายที่ ๔	สร้างหลักประกันว่าทุกคนมีการศึกษาที่มีคุณภาพอย่างครอบคลุมและเท่าเทียม และสนับสนุนโอกาสในการเรียนรู้ ตลอดชีวิต
ง. ยุทธศาสตร์จังหวัด	ยุทธศาสตร์ที่ ๔	เสริมสร้างความมั่นคงและสังคมคุณภาพ ตามวิถีหลักภูมิปัญญาไทย
จ. ยุทธศาสตร์การพัฒนาขององค์กรปกครองส่วนท้องถิ่นในเขตจังหวัด	ยุทธศาสตร์ที่ ๓	พัฒนาสังคมการ ศึกษาและคุณภาพชีวิต
๓. ยุทธศาสตร์การพัฒนาด้านสังคม		
๓.๒ กลยุทธ์ดำเนินการแก้ไขปัญหาด้านสาธารณสุข		
(๒) แผนงานสาธารณสุข		

ที่	โครงการ	วัตถุประสงค์	เป้าหมาย (ผลผลิตของโครงการ)	งบประมาณ					ตัวชี้วัด (KPI)	ผลที่คาดว่าจะได้รับ	หน่วยงานรับผิดชอบหลัก
				๒๕๖๖ (บาท)	๒๕๖๗ (บาท)	๒๕๖๘ (บาท)	๒๕๖๙ (บาท)	๒๕๗๐ (บาท)			
๔	โครงการป้องกันและควบคุมการแพร่ระบาดของไข้เลือดออก	- เพื่อให้ประชาชนได้ทราบถึงวิธีการป้องกันและลดอัตราการแพร่ระบาดของโรคไข้เลือดออก	ป้องกันและลดอัตราการแพร่ระบาดของโรคไข้เลือดออก	๕๐,๐๐๐	๕๐,๐๐๐	๕๐,๐๐๐	๕๐,๐๐๐	๕๐,๐๐๐	๑ ร้อยละของจำนวนผู้ป่วยด้วยโรคไข้เลือดออกลดลง	ชาวบ้านรู้วิธีการป้องกันและลดอัตราการแพร่ระบาดของโรคไข้เลือดออก	สำนักปลัด
๕	โครงการรณรงค์รวมใจต้านภัยเอดส์	- เพื่อให้เยาวชนและประชาชนมีความรู้ความเข้าใจเกี่ยวกับการป้องกันตนเองจากโรคติดต่อทางเพศสัมพันธ์และโรคเอดส์	จัดกิจกรรมให้ความรู้ความเข้าใจเรื่องโรคเอดส์ให้กับเยาวชนและประชาชนในพื้นที่ตำบลเขาจ้าว	๒๐,๐๐๐	๒๐,๐๐๐	๒๐,๐๐๐	๒๐,๐๐๐	๒๐,๐๐๐	ร้อยละที่ลดลงของผู้ป่วยเอดส์	เยาวชนและประชาชนเกิดการเรียนรู้วิธีการที่ถูกต้องในการป้องกันการติดเชื้อเอดส์	สำนักปลัด



รายละเอียดโครงการพัฒนา

แบบ ผ.๐๒

แผนพัฒนาท้องถิ่น (พ.ศ. ๒๕๖๖ - ๒๕๗๐) แก้ไข ครั้งที่ ๑/๒๕๖๖

องค์การบริหารส่วนตำบลเขาจ้าว

- ก. ยุทธศาสตร์ชาติ ๒๐ ปี ยุทธศาสตร์ที่  
 ข. แผนพัฒนาเศรษฐกิจและสังคมแห่งชาติ ฉบับที่ ๑๓
- ค. Sustainable Development Goals: SDGs
- ง. ยุทธศาสตร์จังหวัด  
 จ. ยุทธศาสตร์การพัฒนาขององค์กรปกครองส่วนท้องถิ่นในเขตจังหวัด
๓. ยุทธศาสตร์การพัฒนาด้านสังคม  
 ๓.๒ กลยุทธ์ดำเนินการแก้ไขปัญหาด้านสาธารณสุข  
 (๒) แผนงานสาธารณสุข
- ยุทธศาสตร์ที่ ๔ ด้านการสร้างโอกาสและความเสมอภาคทางสังคม  
 หมายความว่า ๔ ไทยเป็นศูนย์กลางทางการแพทย์และสุขภาพมูลค่าสูง  
 หมายความว่า ๑๒ ไทยมีกำลังคนสมรรถนะสูงมุ่งเรียนรู้อย่างต่อเนื่อง ตอบโจทย์การพัฒนา แห่งอนาคต  
 เป้าหมายที่ ๒ ยุติความหิวโหย บรรลุความมั่นคงทางอาหารและยกระดับโภชนา การและส่งเสริมเกษตร กรรมที่ยั่งยืน  
 เป้าหมายที่ ๓ สร้างหลักประกันว่าคนมีชีวิตที่มีสุขภาพดีและส่งเสริมความเป็นอยู่ที่ดีสำหรับทุกคนในทุกวัย  
 เป้าหมายที่ ๔ สร้างหลักประกันว่าทุกคนมีการศึกษาที่มีคุณภาพอย่างครอบคลุมและเท่าเทียม และสนับสนุนโอกาสในการเรียนรู้ ตลอดชีวิต  
 ยุทธศาสตร์ที่ ๔ เสริมสร้างความมั่นคงและสังคมคุณภาพ ตามวิถีหลักภูมิปัญญาไทย  
 ยุทธศาสตร์ที่ ๓ พัฒนาสังคมการ ศึกษาและคุณภาพชีวิต

ที่	โครงการ	วัตถุประสงค์	เป้าหมาย (ผลผลิตของโครงการ)	งบประมาณ					ตัวชี้วัด (KPI)	ผลที่คาดว่าจะได้รับ	หน่วยงานรับผิดชอบหลัก
				๒๕๖๖ (บาท)	๒๕๖๗ (บาท)	๒๕๖๘ (บาท)	๒๕๖๙ (บาท)	๒๕๗๐ (บาท)			
๖	โครงการรณรงค์ป้องกันและควบคุมโรคติดต่อ	- เพื่อป้องกัน และควบคุมโรคติดต่อที่เกิดขึ้นในพื้นที่รวมถึงโรคอุบัติใหม่	- จัดซื้อวัสดุอุปกรณ์ในการป้องกันและควบคุมโรค - ให้ความรู้และรณรงค์ให้ ความรู้เกี่ยวกับโรคติดต่อ	๑๐๐,๐๐๐	๑๐๐,๐๐๐	๑๐๐,๐๐๐	๑๐๐,๐๐๐	๑๐๐,๐๐๐	ออกควบคุมโรคทุกหมู่บ้านภายในเขต อบต.	ลดการเกิดโรคติดต่อในเขต อบต.	สำนักปลัด
๗	โครงการจัดซื้อเครื่องออกกำลังกายพร้อมติดตั้ง	- เพื่อให้ประชาชนหันมาใส่ใจสุขภาพมากขึ้น โดยการออกกำลังกาย	ติดตั้งอุปกรณ์เครื่องออกกำลังกายกลางแจ้งพร้อมฐานรองรับ	๒๕๐,๐๐๐	๒๕๐,๐๐๐	๒๕๐,๐๐๐	๒๕๐,๐๐๐	๒๕๐,๐๐๐	ร้อยละ ๙๕ ของประชาชนตำบลเขาจ้าวมีความพึงพอใจ	ประชาชนมีสุขภาพพลานามัยสมบูรณ์ แข็งแรง	สำนักปลัด

รายละเอียดโครงการพัฒนา  
แผนพัฒนาท้องถิ่น (พ.ศ. ๒๕๖๖ - ๒๕๗๐) แก้ไข ครั้งที่ ๑/๒๕๖๖  
องค์การบริหารส่วนตำบลเขาจ้าว

แบบ ผ.๐๒

<p>ก. ยุทธศาสตร์ชาติ ๒๐ ปี ยุทธศาสตร์ที่ ข. แผนพัฒนาเศรษฐกิจและสังคมแห่งชาติ ฉบับที่ ๑๓</p>	<p>ยุทธศาสตร์ที่ ๔ หมวดหมู่ที่ ๔ หมวดหมู่ที่ ๑๒</p>	<p>ด้านการสร้างโอกาสและความเสมอภาคทางสังคม ไทยเป็นศูนย์กลางทางการแพทย์และสุขภาพมูลค่าสูง ไทยมีกำลังคนสมรรถนะสูงมุ่งเรียนรู้อย่างต่อเนื่อง ตอบโจทย์การพัฒนา แห่งอนาคต</p>
<p>ค. Sustainable Development Goals: SDGs</p>	<p>เป้าหมายที่ ๒ เป้าหมายที่ ๓ เป้าหมายที่ ๔</p>	<p>ยุติความหิวโหย บรรลุความมั่นคงทางอาหารและยกระดับโภชนา การและส่งเสริมเกษตร กรรมที่ยั่งยืน สร้างหลักประกันว่าคนมีชีวิตที่มีสุขภาพดีและส่งเสริมความเป็นอยู่ที่ดีสำหรับทุกคนในทุกวัย สร้างหลักประกันว่าทุกคนมีการศึกษาที่มีคุณภาพอย่างครอบคลุมและเท่าเทียม และสนับสนุนโอกาสในการเรียนรู้ ตลอดชีวิต</p>
<p>ง. ยุทธศาสตร์จังหวัด</p>	<p>ยุทธศาสตร์ที่ ๔</p>	<p>เสริมสร้างความมั่นคงและสังคมคุณภาพ ตามวิถีหลักภูมิปัญญาไทย</p>
<p>จ. ยุทธศาสตร์การพัฒนาขององค์กรปกครองส่วนท้องถิ่นในเขตจังหวัด</p>	<p>ยุทธศาสตร์ที่ ๓</p>	<p>พัฒนาสังคมการ ศึกษาและคุณภาพชีวิต</p>
<p>๓. ยุทธศาสตร์การพัฒนาด้านสังคม ๓.๒ กลยุทธ์ดำเนินการแก้ไขปัญหาด้านสาธารณสุข (๒) แผนงานสาธารณสุข</p>		

ที่	โครงการ	วัตถุประสงค์	เป้าหมาย (ผลผลิตของโครงการ)	งบประมาณ					ตัวชี้วัด (KPI)	ผลที่คาดว่าจะได้รับ	หน่วยงานรับผิดชอบหลัก
				๒๕๖๖ (บาท)	๒๕๖๗ (บาท)	๒๕๖๘ (บาท)	๒๕๖๙ (บาท)	๒๕๗๐ (บาท)			
๘	โครงการรณรงค์ป้องกัน ควบคุมโรคไม่ติดต่อ	- เพื่อให้ประชาชนได้รับ ความรู้เกี่ยวกับโรคไม่ ติดต่อและประชาชน ในกลุ่มเสี่ยงได้รับการคัด กรองและตรวจสุขภาพ เพื่อป้องกันโรค	ประชาชนกลุ่ม เสี่ยงในเขต อบต.	๕๐,๐๐๐	๕๐,๐๐๐	๕๐,๐๐๐	๕๐,๐๐๐	๕๐,๐๐๐	ประชาชนกลุ่ม เสี่ยงได้รับการ ตรวจสุขภาพไม่ น้อยกว่าร้อยละ ๘๐	ประชาชนกลุ่มเสี่ยง ได้รับความรู้และตรวจ สุขภาพ	สำนักปลัด
๙	โครงการจ้างเหมาบริการ พนหมอกควันควบคุม โรค	ควบคุมและป้องกันการ ระบาดของโรคไข้เลือด ออก/โรคพิษสุนัขบ้า/ โรคชิกา/โรคเท้าช้างและ โรคมาลาเรีย	ให้บริการพนหมอก ควันในเขตพื้นที่ รับผิดชอบของ องค์การบริหาร ส่วนตำบลเขา จ้าว	๒๐,๐๐๐	๒๐,๐๐๐	๒๐,๐๐๐	๒๐,๐๐๐	๒๐,๐๐๐	ผู้ป่วยด้วยโรคที่ มียุ่งเป็นพาหะ ลดลง	สามารถควบคุมและ ป้องกันการระบาดของ โรคติดต่อ	สำนักปลัด

รายละเอียดโครงการพัฒนา

แบบ ผ.๐๒

แผนพัฒนาท้องถิ่น (พ.ศ. ๒๕๖๖ - ๒๕๗๐) แก้ไข ครั้งที่ ๑/๒๕๖๖

องค์การบริหารส่วนตำบลเขาจ้าว

- ก. ยุทธศาสตร์ชาติ ๒๐ ปี ยุทธศาสตร์ที่  
 ข. แผนพัฒนาเศรษฐกิจและสังคมแห่งชาติ ฉบับที่ ๑๓
- ค. Sustainable Development Goals: SDGs
- ง. ยุทธศาสตร์จังหวัด  
 จ. ยุทธศาสตร์การพัฒนาขององค์กรปกครองส่วนท้องถิ่นในเขตจังหวัด
๓. ยุทธศาสตร์การพัฒนาด้านสังคม  
 ๓.๒ กลยุทธ์ดำเนินการแก้ไขปัญหาด้านสาธารณสุข  
 (๒) แผนงานสาธารณสุข

- ยุทธศาสตร์ที่ ๔ ด้านการสร้างโอกาสและความเสมอภาคทางสังคม  
 หมายความว่า ๔ ไทยเป็นศูนย์กลางทางการแพทย์และสุขภาพมูลค่าสูง  
 หมายความว่า ๑๒ ไทยมีกำลังคนสมรรถนะสูงมุ่งเรียนรู้อย่างต่อเนื่อง ตอบโจทย์การพัฒนา แห่งอนาคต  
 เป้าหมายที่ ๒ ยุติความหิวโหย บรรลุความมั่นคงทางอาหารและยกระดับโภชนา การและส่งเสริมเกษตร กรรมที่ยั่งยืน  
 เป้าหมายที่ ๓ สร้างหลักประกันว่าคนมีชีวิตที่มีสุขภาพดีและส่งเสริมความเป็นอยู่ที่ดีสำหรับทุกคนในทุกวัย  
 เป้าหมายที่ ๔ สร้างหลักประกันว่าทุกคนมีการศึกษาที่มีคุณภาพอย่างครอบคลุมและเท่าเทียม และสนับสนุนโอกาสในการเรียนรู้ ตลอดชีวิต  
 ยุทธศาสตร์ที่ ๔ เสริมสร้างความมั่นคงและสังคมคุณภาพ ตามวิถีหลักภูมิปัญญาไทย  
 ยุทธศาสตร์ที่ ๓ พัฒนาสังคม การศึกษาและคุณภาพชีวิต

ที่	โครงการ	วัตถุประสงค์	เป้าหมาย (ผลผลิตของโครงการ)	งบประมาณ					ตัวชี้วัด (KPI)	ผลที่คาดว่าจะได้รับ	หน่วยงานรับผิดชอบหลัก
				๒๕๖๖ (บาท)	๒๕๖๗ (บาท)	๒๕๖๘ (บาท)	๒๕๖๙ (บาท)	๒๕๗๐ (บาท)			
๑๐	โครงการป้องกันและแก้ไขปัญหาเสพติด	- เพื่อป้องกันและแก้ไขปัญหายาเสพติดในเด็กและเยาวชนในพื้นที่ตำบลเขาจ้าว	สนับสนุนป้องกันและแก้ไขปัญหายาเสพติด	๒๐,๐๐๐	๒๐,๐๐๐	๒๐,๐๐๐	๒๐,๐๐๐	๒๐,๐๐๐	ร้อยละที่ลดลงของจำนวนผู้เสพยาเสพติด	เด็กและเยาวชนไม่ยุ่งเกี่ยวกับยาเสพติด	สำนักปลัด
๑๑	โครงการป้องกันและแก้ไขปัญหาเสพติด (กิจกรรมส่งเสริมบำบัดฟื้นฟูผู้เสพ/ผู้ติดยาเสพติดและกิจกรรมส่งเสริมการฝึกอบรมอาชีพแก่ผู้ผ่านการบำบัด)	- เพื่อให้ผู้ติดยาเสพติดได้รับการบำบัดฟื้นฟู - เพื่อส่งเสริมอาชีพให้ผู้ที่ผ่านการบำบัด	ผู้ติดยาเสพติดที่ผ่านการคัดกรองตามกระบวนการ	๖๐,๐๐๐	๖๐,๐๐๐	๖๐,๐๐๐	๖๐,๐๐๐	๖๐,๐๐๐	ผู้ติดยาเสพติดได้รับการบำบัด ร้อยละ ๑๐๐	ปัญหายาเสพติดได้รับการแก้ไขผู้ผ่านการบำบัดมีอาชีพสามารถหารายได้เลี้ยงตนเอง	สำนักปลัด

รายละเอียดโครงการพัฒนา

แบบ ผ.๐๒

แผนพัฒนาท้องถิ่น (พ.ศ. ๒๕๖๖ - ๒๕๗๐) แก้ไข ครั้งที่ ๑/๒๕๖๖

องค์การบริหารส่วนตำบลเขาจ้าว

- ก. ยุทธศาสตร์ชาติ ๒๐ ปี ยุทธศาสตร์ที่  
 ข. แผนพัฒนาเศรษฐกิจและสังคมแห่งชาติ ฉบับที่ ๑๓
- ค. Sustainable Development Goals: SDGs
- ง. ยุทธศาสตร์จังหวัด
- จ. ยุทธศาสตร์การพัฒนาขององค์กรปกครองส่วนท้องถิ่นในเขตจังหวัด
๓. ยุทธศาสตร์การพัฒนาด้านสังคม
- ๓.๒ กลยุทธ์ดำเนินการแก้ไขปัญหาด้านสาธารณสุข
- (๒) แผนงานสาธารณสุข
- ยุทธศาสตร์ที่ ๔ ด้านการสร้างโอกาสและความเสมอภาคทางสังคม
- หมวดหมู่ที่ ๔ ไทยเป็นศูนย์กลางทางการแพทย์และสุขภาพมูลค่าสูง
- หมวดหมู่ที่ ๑๒ ไทยมีกำลังคนสมรรถนะสูงมุ่งเรียนรู้อย่างต่อเนื่อง ตอบโจทย์การพัฒนา แห่งอนาคต
- เป้าหมายที่ ๒ ยุติความหิวโหย บรรลุความมั่นคงทางอาหารและยกระดับโภชนา การและส่งเสริมเกษตร กรรมที่ยั่งยืน
- เป้าหมายที่ ๓ สร้างหลักประกันว่าคนมีชีวิตที่มีสุขภาพดีและส่งเสริมความเป็นอยู่ที่ดีสำหรับทุกคนในทุกวัย
- เป้าหมายที่ ๔ สร้างหลักประกันว่าทุกคนมีการศึกษาที่มีคุณภาพอย่างครอบคลุมและเท่าเทียม และสนับสนุนโอกาสในการเรียนรู้ ตลอดชีวิต
- ยุทธศาสตร์ที่ ๔ เสริมสร้างความมั่นคงและสังคมคุณภาพ ตามวิถีหลักภูมิปัญญาไทย
- ยุทธศาสตร์ที่ ๓ พัฒนาสังคมการ ศึกษาและคุณภาพชีวิต

ที่	โครงการ	วัตถุประสงค์	เป้าหมาย (ผลผลิตของโครงการ)	งบประมาณ					ตัวชี้วัด (KPI)	ผลที่คาดว่าจะได้รับ	หน่วยงานรับผิดชอบหลัก
				๒๕๖๖ (บาท)	๒๕๖๗ (บาท)	๒๕๖๘ (บาท)	๒๕๖๙ (บาท)	๒๕๗๐ (บาท)			
๑๒	โครงการครอบครัวไทยห่างไกลยาเสพติด	<ul style="list-style-type: none"> <li>- เพื่อให้ประชาชนมีความรู้และทักษะในการปฏิเสธยาเสพติด</li> <li>- เพื่อให้ประชาชนสามารถค้นหาผู้เสพ/ผู้ติดยาเสพติดเข้ารับการรักษา</li> </ul>	<ul style="list-style-type: none"> <li>- จัดกิจกรรมอบรมให้ความรู้เรื่องยาเสพติดแก่ประชาชนอย่างน้อย ๓๐ คน</li> <li>- กิจกรรมค้นหาผู้เสพ/ผู้ติดยาเสพติดและกลุ่มเสี่ยงในตำบล</li> </ul>	๒๐,๐๐๐	๒๐,๐๐๐	๒๐,๐๐๐	๒๐,๐๐๐	๒๐,๐๐๐	ร้อยละ ๘๐ ของประชาชนที่เข้าร่วมโครงการมีความรู้และทักษะในการปฏิเสธยาเสพติด	<ul style="list-style-type: none"> <li>- แนวคิดและทักษะปฏิเสธยาเสพติดได้รับการเผยแพร่และปฏิบัติในชุมชน</li> <li>- ประชาชนมีส่วนร่วมในการค้นหาผู้เสพ/ผู้ติดยาเสพติดและการติดตามดูแลผู้ผ่านการบำบัดยาเสพติด</li> </ul>	สำนักปลัด

รายละเอียดโครงการพัฒนา  
แผนพัฒนาท้องถิ่น (พ.ศ. ๒๕๖๖ - ๒๕๗๐) แก้ไข ครั้งที่ ๑/๒๕๖๖  
องค์การบริหารส่วนตำบลเขาจ้าว

แบบ ผ.๐๒

- ก. ยุทธศาสตร์ชาติ ๒๐ ปี ยุทธศาสตร์ที่  
 ข. แผนพัฒนาเศรษฐกิจและสังคมแห่งชาติ ฉบับที่ ๑๓  
 ค. Sustainable Development Goals: SDGs  
 ง. ยุทธศาสตร์จังหวัด  
 จ. ยุทธศาสตร์การพัฒนาขององค์กรปกครองส่วนท้องถิ่นในเขตจังหวัด  
     ๓. ยุทธศาสตร์การพัฒนาด้านสังคม  
         ๓.๒ กลยุทธ์ดำเนินการแก้ไขปัญหาด้านสาธารณสุข  
             (๒) แผนงานสาธารณสุข

- ยุทธศาสตร์ที่ ๔ ด้านการสร้างโอกาสและความเสมอภาคทางสังคม  
 หมายความว่า ๔ ไทยเป็นศูนย์กลางทางการแพทย์และสุขภาพมูลค่าสูง  
 หมายความว่า ๑๒ ไทยมีกำลังคนสมรรถนะสูงมุ่งเรียนรู้อย่างต่อเนื่อง ตอบโจทย์การพัฒนา แห่งอนาคต  
 เป้าหมายที่ ๒ ยุติความหิวโหย บรรลุความมั่นคงทางอาหารและยกระดับโภชนา การและส่งเสริมเกษตร กรรมที่ยั่งยืน  
 เป้าหมายที่ ๓ สร้างหลักประกันว่าคนมีชีวิตที่มีสุขภาพดีและส่งเสริมความเป็นอยู่ที่ดีสำหรับทุกคนในทุกวัย  
 เป้าหมายที่ ๔ สร้างหลักประกันว่าทุกคนมีการศึกษาที่มีคุณภาพอย่างครอบคลุม และเท่าเทียม และสนับสนุนโอกาสในการเรียนรู้ ตลอดชีวิต  
 ยุทธศาสตร์ที่ ๔ เสริมสร้างความมั่นคงและสังคมคุณภาพ ตามวิถีหลักภูมิปัญญาไทย  
 ยุทธศาสตร์ที่ ๓ พัฒนาสังคม การศึกษาและคุณภาพชีวิต

ที่	โครงการ	วัตถุประสงค์	เป้าหมาย (ผลผลิตของโครงการ)	งบประมาณ					ตัวชี้วัด (KPI)	ผลที่คาดว่าจะได้รับ	หน่วยงานรับผิดชอบหลัก
				๒๕๖๖ (บาท)	๒๕๖๗ (บาท)	๒๕๖๘ (บาท)	๒๕๖๙ (บาท)	๒๕๗๐ (บาท)			
๑๓	โครงการป้องกันและควบคุมโรคติดต่อจากสัตว์สู่คนแบบบูรณาการ	- เพื่อลดปริมาณสัตว์จรจัดในที่หรือทางสาธารณะในเขต อบต.เขาจ้าว	จัดบูรณาการกิจกรรมการคุมกำเนิดสัตว์โดยการทำหมันถาวรให้สุนัขและแมวในเขตพื้นที่ ตำบลเขาจ้าว	๑๐๐,๐๐๐	๑๐๐,๐๐๐	๑๐๐,๐๐๐	๑๐๐,๐๐๐	๑๐๐,๐๐๐	ปริมาณสุนัขและแมวจรจัดที่เกิดในที่ทางสาธารณะโดยได้รับการทำหมันถาวรปีละ ๘๐ ตัว	- สามารถควบคุมประชากรสุนัขและแมวที่ไม่มีเจ้าของ - ลดการแพร่กระจายของโรคพิษสุนัขบ้า	สำนักปลัด

รายละเอียดโครงการพัฒนา  
แผนพัฒนาท้องถิ่น (พ.ศ. ๒๕๖๖ - ๒๕๗๐) แก้ไข ครั้งที่ ๑/๒๕๖๖  
องค์การบริหารส่วนตำบลเขาจ้าว

แบบ ผ.๐๒

- |   |   |  |
|---|---|--|
| <p>ก. ยุทธศาสตร์ชาติ ๒๐ ปี ยุทธศาสตร์ที่<br/>ข. แผนพัฒนาเศรษฐกิจและสังคมแห่งชาติ ฉบับที่ ๑๓</p>               | <p>ยุทธศาสตร์ที่ ๔<br/>หมวดหมู่ที่ ๔<br/>หมวดหมู่ที่ ๑๒</p> | <p>ด้านการสร้างโอกาสและความเสมอภาคทางสังคม<br/>ไทยเป็นศูนย์กลางทางการแพทย์และสุขภาพมูลค่าสูง<br/>ไทยมีกำลังคนสมรรถนะสูงมุ่งเรียนรู้อย่างต่อเนื่อง ตอบโจทย์การพัฒนา แห่งอนาคต</p>   |
| <p>ค. Sustainable Development Goals: SDGs</p>   | <p>เป้าหมายที่ ๒<br/>เป้าหมายที่ ๓<br/>เป้าหมายที่ ๔</p>    | <p>ยุติความหิวโหย บรรลุความมั่นคงทางอาหารและยกระดับโภชนา การและส่งเสริมเกษตร กรรมที่ยั่งยืน<br/>สร้างหลักประกันว่าคนมีชีวิตที่มีสุขภาพดีและส่งเสริมความเป็นอยู่ที่ดีสำหรับทุกคนในทุกวัย<br/>สร้างหลักประกันว่าทุกคนมีการศึกษาที่มีคุณภาพอย่างครอบคลุม และเท่าเทียม และสนับสนุนโอกาสในการเรียนรู้ ตลอดชีวิต</p> |
| <p>ง. ยุทธศาสตร์จังหวัด</p>   | <p>ยุทธศาสตร์ที่ ๔</p>                                      | <p>เสริมสร้างความมั่นคงและสังคมคุณภาพ ตามวิถีหลักภูมิปัญญาไทย</p>  |
| <p>จ. ยุทธศาสตร์การพัฒนาขององค์กรปกครองส่วนท้องถิ่นในเขตจังหวัด</p>   | <p>ยุทธศาสตร์ที่ ๓</p>                                      | <p>พัฒนาสังคมการ ศึกษาและคุณภาพชีวิต</p>   |
| <p>๓. ยุทธศาสตร์การพัฒนาด้านสังคม<br/>๓.๒ กลยุทธ์ดำเนินการแก้ไขปัญหาด้านสาธารณสุข<br/>(๒) แผนงานสาธารณสุข</p> |   |  |

ที่	โครงการ	วัตถุประสงค์	เป้าหมาย (ผลผลิตของ โครงการ)	งบประมาณ					ตัวชี้วัด (KPI)	ผลที่คาดว่าจะได้รับ	หน่วยงาน รับผิดชอบหลัก
				๒๕๖๖ (บาท)	๒๕๖๗ (บาท)	๒๕๖๘ (บาท)	๒๕๖๙ (บาท)	๒๕๗๐ (บาท)			
๑๔	โครงการจิตอาสา “เราทำความดี ด้วยหัวใจ”	- เพื่อรักษาความสะอาด และความเป็นระเบียบ เรียบร้อยของหมู่บ้านและ สถานที่ท่องเที่ยวและที่ ทางสาธารณะ  - เพื่อส่งเสริมให้จิตอาสา ภาคราชการ ภาคเอกชน และภาคประชาชนช่วยกัน รักษาความสะอาดของ ชุมชนและสถานที่ท่องเที่ยว และที่ทางสาธารณะ	จัดกิจกรรมให้ประชาชน ร่วมทำความสะอาด สถานที่สาธารณะใน พื้นที่ตำบลเขาจ้าว ฯลฯ	๒๐,๐๐๐	๒๐,๐๐๐	๒๐,๐๐๐	๒๐,๐๐๐	๒๐,๐๐๐	เจ้าหน้าที่ อบต. และประชาชน เข้าร่วมกิจกรรม ไม่ น้อยกว่า ๓๐ คน	สถานที่ท่องเที่ยว หรือที่สาธารณะ ประโยชน์ได้รับการ ดูแล	สำนักปลัด

รายละเอียดโครงการพัฒนา  
แผนพัฒนาท้องถิ่น (พ.ศ. ๒๕๖๖ - ๒๕๗๐) แก้ไข ครั้งที่ ๑/๒๕๖๖  
องค์การบริหารส่วนตำบลเขาจ้าว

แบบ ผ.๐๒

- ก. ยุทธศาสตร์ชาติ ๒๐ ปี ยุทธศาสตร์ที่  
ข. แผนพัฒนาเศรษฐกิจและสังคมแห่งชาติ ฉบับที่ ๑๓
- ค. Sustainable Development Goals: SDGs
- ง. ยุทธศาสตร์จังหวัด
- จ. ยุทธศาสตร์การพัฒนาขององค์กรปกครองส่วนท้องถิ่นในเขตจังหวัด
๓. ยุทธศาสตร์การพัฒนาด้านสังคม
- ๓.๒ กลยุทธ์ดำเนินการแก้ไขปัญหาด้านสาธารณสุข
- (๒) แผนงานสาธารณสุข
- |                 |  |
|-----------------|--|
| ยุทธศาสตร์ที่ ๔ | ด้านการสร้างโอกาสและความเสมอภาคทางสังคม  |
| หมวดหมู่ที่ ๔   | ไทยเป็นศูนย์กลางทางการแพทย์และสุขภาพมูลค่าสูง  |
| หมวดหมู่ที่ ๑๒  | ไทยมีกำลังคนสมรรถนะสูงมุ่งเรียนรู้อย่างต่อเนื่อง ตอบโจทย์การพัฒนา แห่งอนาคต                                  |
| เป้าหมายที่ ๒   | ยุติความหิวโหย บรรลุความมั่นคงทางอาหารและยกระดับโภชนา การและส่งเสริมเกษตรกร ธรรมชาติที่ยั่งยืน               |
| เป้าหมายที่ ๓   | สร้างหลักประกันว่าคนมีชีวิตที่มีสุขภาพดีและส่งเสริมความเป็นอยู่ที่ดีสำหรับทุกคนในทุกวัย                      |
| เป้าหมายที่ ๔   | สร้างหลักประกันว่าทุกคนมีการศึกษาที่มีคุณภาพอย่างครอบคลุมและเท่าเทียม และสนับสนุนโอกาสในการเรียนรู้ตลอดชีวิต |
| ยุทธศาสตร์ที่ ๔ | เสริมสร้างความมั่นคงและสังคมคุณภาพ ตามวิถีหลักภูมิปัญญาไทย   |
| ยุทธศาสตร์ที่ ๓ | พัฒนาสังคม การศึกษาและคุณภาพชีวิต  |

ที่	โครงการ	วัตถุประสงค์	เป้าหมาย (ผลผลิตของโครงการ)	งบประมาณ					ตัวชี้วัด (KPI)	ผลที่คาดว่าจะได้รับ	หน่วยงานรับผิดชอบหลัก
				๒๕๖๖ (บาท)	๒๕๖๗ (บาท)	๒๕๖๘ (บาท)	๒๕๖๙ (บาท)	๒๕๗๐ (บาท)			
๑๕	โครงการตามพระราชดำริ ด้านสาธารณสุข หมู่ที่ ๑ บ้านเขาจ้าว (จำนวน ๓ โครงการ)	- เพื่อให้ประชาชนมีสุขภาพชีวิตที่ดี	ประชาชนในหมู่บ้าน (อุดหนุนกรรมการหมู่บ้านที่ ๑)	๒๐,๐๐๐	๒๐,๐๐๐	๒๐,๐๐๐	๒๐,๐๐๐	๒๐,๐๐๐	ประชาชนร้อยละ ๘๐ มีสุขภาพดี	ประชาชนในหมู่บ้านมีความรู้ด้านสาธารณสุข และสามารถนำไปปฏิบัติให้ถูกต้อง	สำนักปลัด
๑๖	โครงการตามพระราชดำริ ด้านสาธารณสุข หมู่ที่ ๒ บ้านวังปลา (จำนวน ๓ โครงการ)	- เพื่อให้ประชาชนมีสุขภาพชีวิตที่ดี	ประชาชนในหมู่บ้าน (อุดหนุนกรรมการหมู่บ้านที่ ๒)	๒๐,๐๐๐	๒๐,๐๐๐	๒๐,๐๐๐	๒๐,๐๐๐	๒๐,๐๐๐	ประชาชนร้อยละ ๘๐ มีสุขภาพดี	ประชาชนในหมู่บ้านมีความรู้ด้านสาธารณสุข และสามารถนำไปปฏิบัติให้ถูกต้อง	สำนักปลัด

รายละเอียดโครงการพัฒนา  
แผนพัฒนาท้องถิ่น (พ.ศ. ๒๕๖๖ - ๒๕๗๐) แก้ไข ครั้งที่ ๑/๒๕๖๖  
องค์การบริหารส่วนตำบลเขาจ้าว

แบบ ผ.๐๒

- ก. ยุทธศาสตร์ชาติ ๒๐ ปี ยุทธศาสตร์ที่  
ข. แผนพัฒนาเศรษฐกิจและสังคมแห่งชาติ ฉบับที่ ๑๓
- ค. Sustainable Development Goals: SDGs
- ง. ยุทธศาสตร์จังหวัด  
จ. ยุทธศาสตร์การพัฒนาขององค์กรปกครองส่วนท้องถิ่นในเขตจังหวัด
๓. ยุทธศาสตร์การพัฒนาด้านสังคม  
๓.๒ กลยุทธ์ดำเนินการแก้ไขปัญหาด้านสาธารณสุข  
(๒) แผนงานสาธารณสุข
- ยุทธศาสตร์ที่ ๔ ด้านการสร้างโอกาสและความเสมอภาคทางสังคม  
หมวดหมู่ที่ ๔ ไทยเป็นศูนย์กลางทางการแพทย์และสุขภาพมูลค่าสูง  
หมวดหมู่ที่ ๑๒ ไทยมีกำลังคนสมรรถนะสูงมุ่งเรียนรู้อย่างต่อเนื่อง ตอบโจทย์การพัฒนา แห่งอนาคต  
เป้าหมายที่ ๒ ยุติความหิวโหย บรรลุความมั่นคงทางอาหารและยกระดับโภชนา การและส่งเสริมเกษตรกร ธรรมชาติที่ยั่งยืน  
เป้าหมายที่ ๓ สร้างหลักประกันว่าคนมีชีวิตที่มีสุขภาพดีและส่งเสริมความเป็นอยู่ที่ดีสำหรับทุกคนในทุกวัย  
เป้าหมายที่ ๔ สร้างหลักประกันว่าทุกคนมีการศึกษาที่มีคุณภาพอย่างครอบคลุมและเท่าเทียม และสนับสนุนโอกาสในการเรียนรู้ตลอดชีวิต  
ยุทธศาสตร์ที่ ๔ เสริมสร้างความมั่นคงและสังคมคุณภาพ ตามวิถีหลักภูมิปัญญาไทย  
ยุทธศาสตร์ที่ ๓ พัฒนาสังคม การศึกษาและคุณภาพชีวิต

ที่	โครงการ	วัตถุประสงค์	เป้าหมาย (ผลผลิตของโครงการ)	งบประมาณ					ตัวชี้วัด (KPI)	ผลที่คาดว่าจะได้รับ	หน่วยงานรับผิดชอบหลัก
				๒๕๖๖ (บาท)	๒๕๖๗ (บาท)	๒๕๖๘ (บาท)	๒๕๖๙ (บาท)	๒๕๗๐ (บาท)			
๑๗	โครงการตามพระราชดำริ ด้านสาธารณสุข หมู่ที่ ๓ บ้านท่าทุ่ง (จำนวน ๓ โครงการ)	- เพื่อให้ประชาชน มีสุขภาพชีวิตที่ดี	ประชาชนในหมู่บ้าน (อุดหนุนกรรมการ หมู่บ้านที่ ๓)	๒๐,๐๐๐ เพิ่มเติม ครั้งที่ ๑/๒๕๖๕	๒๐,๐๐๐	๒๐,๐๐๐	๒๐,๐๐๐	๒๐,๐๐๐	ประชาชนร้อยละ ๘๐ มีสุขภาพดี	ประชาชนในหมู่บ้านมีความรู้ด้านสาธารณสุข และสามารถนำไปปฏิบัติให้ถูกต้อง	สำนักปลัด
๑๘	โครงการตามพระราชดำริ ด้านสาธารณสุข หมู่ที่ ๔ บ้านท่าจันทน์ (จำนวน ๓ โครงการ)	- เพื่อให้ประชาชน มีสุขภาพชีวิตที่ดี	ประชาชนในหมู่บ้าน (อุดหนุนกรรมการ หมู่บ้านที่ ๔)	๒๐,๐๐๐ เพิ่มเติม ครั้งที่ ๑/๒๕๖๕	๒๐,๐๐๐	๒๐,๐๐๐	๒๐,๐๐๐	๒๐,๐๐๐	ประชาชนร้อยละ ๘๐ มีสุขภาพดี	ประชาชนในหมู่บ้านมีความรู้ด้านสาธารณสุข และสามารถนำไปปฏิบัติให้ถูกต้อง	สำนักปลัด



รายละเอียดโครงการพัฒนา  
แผนพัฒนาท้องถิ่น (พ.ศ. ๒๕๖๖ - ๒๕๗๐) แก้ไข ครั้งที่ ๑/๒๕๖๖  
องค์การบริหารส่วนตำบลเขาจ้าว

แบบ ผ.๐๒

- |   |   |   |
|---|---|---|
| <p>ก. ยุทธศาสตร์ชาติ ๒๐ ปี ยุทธศาสตร์ที่<br/>ข. แผนพัฒนาเศรษฐกิจและสังคมแห่งชาติ ฉบับที่ ๑๓</p>               | <p>ยุทธศาสตร์ที่ ๔<br/>หมวดหมู่ที่ ๔<br/>หมวดหมู่ที่ ๑๒</p> | <p>ด้านการสร้างโอกาสและความเสมอภาคทางสังคม<br/>ไทยเป็นศูนย์กลางทางการแพทย์และสุขภาพมูลค่าสูง<br/>ไทยมีกำลังคนสมรรถนะสูงมุ่งเรียนรู้อย่างต่อเนื่อง ตอบโจทย์การพัฒนา แห่งอนาคต</p>  |
| <p>ค. Sustainable Development Goals: SDGs</p>   | <p>เป้าหมายที่ ๒<br/>เป้าหมายที่ ๓<br/>เป้าหมายที่ ๔</p>    | <p>ยุติความหิวโหย บรรลุความมั่นคงทางอาหารและยกระดับโภชนา การและส่งเสริมเกษตร กรรมที่ยั่งยืน<br/>สร้างหลักประกันว่าคนมีชีวิตที่มีสุขภาพดีและส่งเสริมความเป็นอยู่ที่ดีสำหรับทุกคนในทุกวัย<br/>สร้างหลักประกันว่าทุกคนมีการศึกษาที่มีคุณภาพอย่างครอบคลุมและเท่าเทียม และสนับสนุนโอกาสในการเรียนรู้ ตลอดชีวิต</p> |
| <p>ง. ยุทธศาสตร์จังหวัด</p>   | <p>ยุทธศาสตร์ที่ ๔</p>                                      | <p>เสริมสร้างความมั่นคงและสังคมคุณภาพ ตามวิถีหลักภูมิปัญญาไทย</p>   |
| <p>จ. ยุทธศาสตร์การพัฒนาขององค์กรปกครองส่วนท้องถิ่นในเขตจังหวัด</p>   | <p>ยุทธศาสตร์ที่ ๓</p>                                      | <p>พัฒนาสังคมการ ศึกษาและคุณภาพชีวิต</p>  |
| <p>๓. ยุทธศาสตร์การพัฒนาด้านสังคม<br/>๓.๒ กลยุทธ์ดำเนินการแก้ไขปัญหาด้านสาธารณสุข<br/>(๒) แผนงานสาธารณสุข</p> |   |   |

ที่	โครงการ	วัตถุประสงค์	เป้าหมาย (ผลผลิตของโครงการ)	งบประมาณ					ตัวชี้วัด (KPI)	ผลที่คาดว่าจะได้รับ	หน่วยงานรับผิดชอบหลัก
				๒๕๖๖ (บาท)	๒๕๖๗ (บาท)	๒๕๖๘ (บาท)	๒๕๖๙ (บาท)	๒๕๗๐ (บาท)			
๑๙	โครงการตามพระราชดำริ ด้านสาธารณสุข หมู่ที่ ๕ บ้านกระทุ่น (จำนวน ๓ โครงการ)	- เพื่อให้ประชาชน มีสุขภาพชีวิตที่ดี	ประชาชนในหมู่บ้าน (อุดหนุนกรรมการ หมู่บ้านที่ ๕)	๒๐,๐๐๐ <i>เพิ่มเติม ครั้งที่ ๑/๒๕๖๕</i>	๒๐,๐๐๐	๒๐,๐๐๐	๒๐,๐๐๐	๒๐,๐๐๐	ประชาชน ร้อยละ ๘๐ มีสุขภาพดี	ประชาชนใน หมู่บ้านมีความรู้ด้าน สาธารณะสุขและ สามารถนำไปปฏิบัติ ให้ถูกต้อง	สำนักปลัด
๒๐	โครงการตามพระราชดำริ ด้านสาธารณสุข หมู่ที่ ๖ บ้านแพกตะลุย (จำนวน ๓ โครงการ)	- เพื่อให้ประชาชน มีสุขภาพชีวิตที่ดี	ประชาชนในหมู่บ้าน (อุดหนุนกรรมการ หมู่บ้านที่ ๖)	๒๐,๐๐๐ <i>เพิ่มเติม ครั้งที่ ๑/๒๕๖๕</i>	๒๐,๐๐๐	๒๐,๐๐๐	๒๐,๐๐๐	๒๐,๐๐๐	ประชาชน ร้อยละ ๘๐ มีสุขภาพดี	ประชาชนใน หมู่ บ้านมีความรู้ด้าน สาธารณะสุขและ สามารถนำไปปฏิบัติ ให้ถูกต้อง	สำนักปลัด
	๒๐ โครงการ	-	-	๑,๐๑๐,๐๐๐	๑,๐๑๐,๐๐๐	๑,๐๑๐,๐๐๐	๑,๐๑๐,๐๐๐	๑,๐๑๐,๐๐๐			

รายละเอียดโครงการพัฒนา  
แผนพัฒนาท้องถิ่น (พ.ศ. ๒๕๖๖ - ๒๕๗๐) แก้ไข ครั้งที่ ๑/๒๕๖๖  
องค์การบริหารส่วนตำบลเขาจ้าว

แบบ ผ.๐๒

- ก. ยุทธศาสตร์ชาติ ๒๐ ปี ยุทธศาสตร์ที่  
 ข. แผนพัฒนาเศรษฐกิจและสังคมแห่งชาติ ฉบับที่ ๑๓
- ค. Sustainable Development Goals: SDGs
- ง. ยุทธศาสตร์จังหวัด  
 จ. ยุทธศาสตร์การพัฒนาขององค์กรปกครองส่วนท้องถิ่นในเขตจังหวัด
๓. ยุทธศาสตร์การพัฒนาด้านสังคม  
 ๓.๓ กลยุทธ์สนับสนุนการส่งเสริมและสร้างสวัสดิการสังคม  
 (๓) แผนงานสังคมสงเคราะห์
- ยุทธศาสตร์ที่ ๔ ด้านการสร้างโอกาสและความเสมอภาคทางสังคม  
 หมายความว่า ๔ ไทยเป็นศูนย์กลางทางการแพทย์และสุขภาพมูลค่าสูง  
 หมายความว่า ๑๒ ไทยมีกำลังคนสมรรถนะสูงมุ่งเรียนรู้อย่างต่อเนื่อง ตอบโจทย์การพัฒนา แห่งอนาคต  
 เป้าหมายที่ ๒ ยุติความหิวโหย บรรลุความมั่นคงทางอาหารและยกระดับโภชนา การและส่งเสริมเกษตร กรรมที่ยั่งยืน  
 เป้าหมายที่ ๓ สร้างหลักประกันว่าคนมีชีวิตที่มีสุขภาพดีและส่งเสริมความเป็นอยู่ที่ดีสำหรับทุกคนในทุกวัย  
 เป้าหมายที่ ๔ สร้างหลักประกันว่าทุกคนมีการศึกษาที่มีคุณภาพอย่างครอบคลุมและเท่าเทียม และสนับสนุนโอกาสในการเรียนรู้ ตลอดชีวิต
- ยุทธศาสตร์ที่ ๔ เสริมสร้างความมั่นคงและสังคมคุณภาพ ตามวิถีหลักภูมิปัญญาไทย  
 ยุทธศาสตร์ที่ ๓ พัฒนาสังคมการ ศึกษาและคุณภาพชีวิต

ที่	โครงการ	วัตถุประสงค์	เป้าหมาย (ผลผลิตของโครงการ)	งบประมาณ					ตัวชี้วัด (KPI)	ผลที่คาดว่าจะได้รับ	หน่วยงานรับผิดชอบหลัก
				๒๕๖๖ (บาท)	๒๕๖๗ (บาท)	๒๕๖๘ (บาท)	๒๕๖๙ (บาท)	๒๕๗๐ (บาท)			
๑	โครงการช่วยเหลือประชาชนตามอำนาจหน้าที่ในระดับพื้นที่	- เพื่อช่วยเหลือประชาชนที่ได้รับความเดือดร้อนหรือไม่สามารถช่วยเหลือตนเองได้ในการดำรงชีพ โดยอาจให้เป็นสิ่งของหรือจ่ายเป็นเงินหรือการจัดบริการสาธารณะ	ประชาชนที่ได้รับความช่วยเหลือภายในตำบลเขาจ้าว	๑๐๐,๐๐๐	๑๐๐,๐๐๐	๑๐๐,๐๐๐	๑๐๐,๐๐๐	๑๐๐,๐๐๐	ร้อยละของประชาชนที่ได้รับความเดือดร้อนลดลง	ประชาชนในพื้นที่ได้รับความช่วยเหลือด้านคุณภาพชีวิต	สำนักปลัด
	๑ โครงการ			๑๐๐,๐๐๐	๑๐๐,๐๐๐	๑๐๐,๐๐๐	๑๐๐,๐๐๐	๑๐๐,๐๐๐			

รายละเอียดโครงการพัฒนา  
แผนพัฒนาท้องถิ่น (พ.ศ. ๒๕๖๖ - ๒๕๗๐) แก้ไข ครั้งที่ ๑/๒๕๖๖  
องค์การบริหารส่วนตำบลเขาจ้าว

แบบ ผ.๐๒

- ก. ยุทธศาสตร์ชาติ ๒๐ ปี ยุทธศาสตร์ที่  
ข. แผนพัฒนาเศรษฐกิจและสังคมแห่งชาติ ฉบับที่ ๑๓
- ค. Sustainable Development Goals: SDGs
- ง. ยุทธศาสตร์จังหวัด
- จ. ยุทธศาสตร์การพัฒนาขององค์กรปกครองส่วนท้องถิ่นในเขตจังหวัด
๓. ยุทธศาสตร์การพัฒนาด้านสังคม
- ๓.๓ กลยุทธ์สนับสนุนการสงเคราะห์และเสริมสร้างสวัสดิการสังคม
- (๔) แผนงานสร้างความเข้มแข็งของชุมชน
- |                 |  |
|-----------------|--|
| ยุทธศาสตร์ที่ ๔ | ด้านการสร้างโอกาสและความเสมอภาคทางสังคม  |
| หมวดหมู่ที่ ๔   | ไทยเป็นศูนย์กลางทางการแพทย์และสุขภาพมูลค่าสูง  |
| หมวดหมู่ที่ ๑๒  | ไทยมีกำลังคนสมรรถนะสูงมุ่งเรียนรู้อย่างต่อเนื่อง ตอบโจทย์การพัฒนา แห่งอนาคต                                  |
| เป้าหมายที่ ๒   | ยุติความหิวโหย บรรลุความมั่นคงทางอาหารและยกระดับโภชนา การและส่งเสริมเกษตร กรรมที่ยั่งยืน                     |
| เป้าหมายที่ ๓   | สร้างหลักประกันว่าคนมีชีวิตที่มีสุขภาพดีและส่งเสริมความเป็นอยู่ที่ดีสำหรับทุกคนในทุกวัย                      |
| เป้าหมายที่ ๔   | สร้างหลักประกันว่าทุกคนมีการศึกษาที่มีคุณภาพอย่างครอบคลุมและเท่าเทียม และสนับสนุนโอกาสในการเรียนรู้ตลอดชีวิต |
| ยุทธศาสตร์ที่ ๔ | เสริมสร้างความมั่นคงและสังคมคุณภาพ ตามวิถีหลักภูมิปัญญาไทย   |
| ยุทธศาสตร์ที่ ๓ | พัฒนาสังคมการ ศึกษาและคุณภาพชีวิต  |

ที่	โครงการ	วัตถุประสงค์	เป้าหมาย (ผลผลิตของ โครงการ)	งบประมาณ					ตัวชี้วัด (KPI)	ผลที่คาดว่าจะ ได้รับ	หน่วยงาน รับผิดชอบหลัก
				๒๕๖๖ (บาท)	๒๕๖๗ (บาท)	๒๕๖๘ (บาท)	๒๕๖๙ (บาท)	๒๕๗๐ (บาท)			
๑	โครงการพัฒนาสตรี และเสริมสร้างความ เข้มแข็งของครอบครัว	เพื่อสนับสนุนกิจกรรม ของกลุ่มสตรี	จัดกิจกรรมให้ ความรู้แก่สตรีและ กลุ่มครอบครัวใน เขตพื้นที่ อบต.	๒๐,๐๐๐	๒๐,๐๐๐	๒๐,๐๐๐	๒๐,๐๐๐	๒๐,๐๐๐	ร้อยละ ๘๐ ของผู้ เข้ารับการอบรมมี ความรู้ความเข้าใจ ในบทบาทหน้าที่ ของสตรี	- จัดกิจกรรมที่ ส่งเสริมสนับสนุนให้ สตรีได้รับรู้ข้อมูล - สตรีมีการพัฒนา ศักยภาพ	สำนักปลัด

รายละเอียดโครงการพัฒนา  
แผนพัฒนาท้องถิ่น (พ.ศ. ๒๕๖๖ – ๒๕๗๐) แก้ไข ครั้งที่ ๑/๒๕๖๖  
องค์การบริหารส่วนตำบลเขาจ้าว

แบบ ผ.๐๒

- ก. ยุทธศาสตร์ชาติ ๒๐ ปี ยุทธศาสตร์ที่  
ข. แผนพัฒนาเศรษฐกิจและสังคมแห่งชาติ ฉบับที่ ๑๓
- ค. Sustainable Development Goals: SDGs
- ง. ยุทธศาสตร์จังหวัด  
จ. ยุทธศาสตร์การพัฒนาขององค์กรปกครองส่วนท้องถิ่นในเขตจังหวัด
๓. ยุทธศาสตร์การพัฒนาด้านสังคม
- ๓.๓ กลยุทธ์สนับสนุนการสงเคราะห์และเสริมสร้างสวัสดิการสังคม
- (๔) แผนงานสร้างความเข้มแข็งของชุมชน
- |                 |  |
|-----------------|--|
| ยุทธศาสตร์ที่ ๔ | ด้านการสร้างโอกาสและความเสมอภาคทางสังคม  |
| หมวดหมู่ที่ ๔   | ไทยเป็นศูนย์กลางทางการแพทย์และสุขภาพมูลค่าสูง  |
| หมวดหมู่ที่ ๑๒  | ไทยมีกำลังคนสมรรถนะสูงมุ่งเรียนรู้อย่างต่อเนื่อง ตอบโจทย์การพัฒนา แห่งอนาคต                                  |
| เป้าหมายที่ ๒   | ยุติความหิวโหย บรรลุความมั่นคงทางอาหารและยกระดับโภชนา การและส่งเสริมเกษตรกร กรรมที่ยั่งยืน                   |
| เป้าหมายที่ ๓   | สร้างหลักประกันว่าคนมีชีวิตที่มีสุขภาพดีและส่งเสริมความเป็นอยู่ที่ดีสำหรับทุกคนในทุกวัย                      |
| เป้าหมายที่ ๔   | สร้างหลักประกันว่าทุกคนมีการศึกษาที่มีคุณภาพอย่างครอบคลุมและเท่าเทียม และสนับสนุนโอกาสในการเรียนรู้ตลอดชีวิต |
| ยุทธศาสตร์ที่ ๔ | เสริมสร้างความมั่นคงและสังคมคุณภาพ ตามวิถีหลักภูมิปัญญาไทย   |
| ยุทธศาสตร์ที่ ๓ | พัฒนาสังคมการ ศึกษาและคุณภาพชีวิต  |

ที่	โครงการ	วัตถุประสงค์	เป้าหมาย (ผลผลิตของ โครงการ)	งบประมาณ					ตัวชี้วัด (KPI)	ผลที่คาดว่าจะ ได้รับ	หน่วยงาน รับผิดชอบหลัก
				๒๕๖๖ (บาท)	๒๕๖๗ (บาท)	๒๕๖๘ (บาท)	๒๕๖๙ (บาท)	๒๕๗๐ (บาท)			
๒	โครงการป้องกันและ แก้ไข ปัญหา การ ตั้งครรภ์ไม่พร้อมใน วัยรุ่น	เพื่อสร้างภูมิคุ้มกันให้ เด็กและเยาวชนได้มี ความรู้ ความเข้าใจ เกี่ยวกับปัญหาและ ผลกระทบที่เกิดขึ้น จากการมีเพศสัมพันธ์ ก่อนวัยอันควร และรู้ จักหน้าที่ความรับผิดชอบ	เด็กและเยาวชนใน พื้นที่ตำบลเขาจ้าว จำนวน ๓๐ คน	๒๐,๐๐๐	๒๐,๐๐๐	๒๐,๐๐๐	๒๐,๐๐๐	๒๐,๐๐๐	ร้อยละ ๘๐ ของผู้ เข้ารับการอบรมมี ความรู้ ความเข้าใจ เกี่ยวกับปัญหาและ ผลกระทบที่เกิด ขึ้นจากการมีเพศ สัมพันธ์ก่อนวัย	เด็กและเยาวชนใน พื้นที่มีความรู้ความ เข้าใจเรื่องเพศ และ มีภูมิคุ้มกันต่อการมี เพศสัมพันธ์ก่อนวัย อันควรและการตั้ง ครรภ์ที่ไม่พร้อมมี พฤติกรรมที่เหมาะสม ตามวัยและรู้จัก หน้าที่ความรับผิดชอบ	สำนักปลัด

รายละเอียดโครงการพัฒนา  
แผนพัฒนาท้องถิ่น (พ.ศ. ๒๕๖๖ - ๒๕๗๐) แก้ไข ครั้งที่ ๑/๒๕๖๖  
องค์การบริหารส่วนตำบลเขาจ้าว

แบบ ผ.๐๒

- ก. ยุทธศาสตร์ชาติ ๒๐ ปี ยุทธศาสตร์ที่  
 ข. แผนพัฒนาเศรษฐกิจและสังคมแห่งชาติ ฉบับที่ ๑๓  
 ค. Sustainable Development Goals: SDGs  
 ง. ยุทธศาสตร์จังหวัด  
 จ. ยุทธศาสตร์การพัฒนาขององค์กรปกครองส่วนท้องถิ่นในเขตจังหวัด  
     ๓. ยุทธศาสตร์การพัฒนาด้านสังคม  
         ๓.๓ กลยุทธ์สนับสนุนการสงเคราะห์และเสริมสร้างสวัสดิการสังคม  
             (๔) แผนงานสร้างความเข้มแข็งของชุมชน
- ยุทธศาสตร์ที่ ๔ ด้านการสร้างโอกาสและความเสมอภาคทางสังคม  
 หมายความว่า ๔ ไทยเป็นศูนย์กลางทางการแพทย์และสุขภาพมูลค่าสูง  
 หมายความว่า ๑๒ ไทยมีกำลังคนสมรรถนะสูงมุ่งเรียนรู้อย่างต่อเนื่อง ตอบโจทย์การพัฒนา แห่งอนาคต  
 เป้าหมายที่ ๒ ยุติความหิวโหย บรรลุความมั่นคงทางอาหารและยกระดับโภชนา การและส่งเสริมเกษตร กรรมที่ยั่งยืน  
 เป้าหมายที่ ๓ สร้างหลักประกันว่าคนมีชีวิตที่มีสุขภาพดีและส่งเสริมความเป็นอยู่ที่ดีสำหรับทุกคนในทุกวัย  
 เป้าหมายที่ ๔ สร้างหลักประกันว่าทุกคนมีการศึกษาที่มีคุณภาพอย่างครอบคลุม และเท่าเทียม และสนับสนุนโอกาสในการเรียนรู้ ตลอดชีวิต  
 ยุทธศาสตร์ที่ ๔ เสริมสร้างความมั่นคงและสังคมคุณภาพ ตามวิถีหลักภูมิปัญญาไทย  
 ยุทธศาสตร์ที่ ๓ พัฒนาสังคมการ ศึกษาและคุณภาพชีวิต

ที่	โครงการ	วัตถุประสงค์	เป้าหมาย (ผลผลิตของโครงการ)	งบประมาณ					ตัวชี้วัด (KPI)	ผลที่คาดว่าจะได้รับ	หน่วยงานรับผิดชอบหลัก
				๒๕๖๖ (บาท)	๒๕๖๗ (บาท)	๒๕๖๘ (บาท)	๒๕๖๙ (บาท)	๒๕๗๐ (บาท)			
๓	โครงการสนับสนุน และส่งเสริมกิจกรรม ชมรมผู้สูงอายุ	- เพื่อสนับสนุนกิจกรรมของชมรมผู้สูงอายุ	ชมรมผู้สูงอายุ ตำบลเขาจ้าว	๒๐,๐๐๐	๒๐,๐๐๐	๒๐,๐๐๐	๒๐,๐๐๐	๒๐,๐๐๐	ร้อยละ ๘๐ ของผู้สูงอายุที่ได้รับ การดูแล	- ผู้สูงอายุมีขวัญ และกำลังใจ	สำนักปลัด
๔	โครงการสนับสนุน ศูนย์พัฒนาครอบครัว ตำบลเขาจ้าว	- เพื่อใช้จ่ายเป็นค่า ใช้จ่ายในการดำเนินการต่าง ๆ ของศูนย์ พัฒนาครอบครัวตำบล เขาจ้าว	สนับสนุนการจัด กิจกรรมต่าง ๆ ของศูนย์พัฒนา ครอบครัวตำบล เขาจ้าว	๑๐,๐๐๐	๑๐,๐๐๐	๑๐,๐๐๐	๑๐,๐๐๐	๑๐,๐๐๐	ร้อยละ ๘๐ ของ จำนวนครอบครัว ในตำบลเขาจ้าวที่ ได้รับการดูแล	ผู้สูงอายุสตรีคนพิการ และผู้ด้อยโอกาสใน ตำบลเขาจ้าวได้รับการดูแลมากขึ้น	สำนักปลัด

รายละเอียดโครงการพัฒนา  
แผนพัฒนาท้องถิ่น (พ.ศ. ๒๕๖๖ - ๒๕๗๐) แก้ไข ครั้งที่ ๑/๒๕๖๖  
องค์การบริหารส่วนตำบลเขาจ้าว

แบบ ผ.๐๒

- |  |  |   |
|--|--|---|
| <p>ก. ยุทธศาสตร์ชาติ ๒๐ ปี ยุทธศาสตร์ที่</p> <p>ข. แผนพัฒนาเศรษฐกิจและสังคมแห่งชาติ ฉบับที่ ๑๓</p> <p>ค. Sustainable Development Goals: SDGs</p>   | <p>ยุทธศาสตร์ที่ ๔</p> <p>หมวดหมู่ที่ ๔</p> <p>หมวดหมู่ที่ ๑๒</p> <p>เป้าหมายที่ ๒</p> <p>เป้าหมายที่ ๓</p> <p>เป้าหมายที่ ๔</p> | <p>ด้านการสร้างโอกาสและความเสมอภาคทางสังคม</p> <p>ไทยเป็นศูนย์กลางทางการแพทย์และสุขภาพมูลค่าสูง</p> <p>ไทยมีกำลังคนสมรรถนะสูงมุ่งเรียนรู้อย่างต่อเนื่อง ตอบโจทย์การพัฒนา แห่งอนาคต</p> <p>ยุติความหิวโหย บรรลุความมั่นคงทางอาหารและยกระดับโภชนา การและส่งเสริมเกษตร กรรมที่ยั่งยืน</p> <p>สร้างหลักประกันว่าคนมีชีวิตที่มีสุขภาพดีและส่งเสริมความเป็นอยู่ที่ดีสำหรับทุกคนในทุกวัย</p> <p>สร้างหลักประกันว่าทุกคนมีการศึกษาที่มีคุณภาพอย่างครอบคลุมและเท่าเทียม และสนับสนุนโอกาสในการเรียนรู้ตลอดชีวิต</p> |
| <p>ง. ยุทธศาสตร์จังหวัด</p> <p>จ. ยุทธศาสตร์การพัฒนาขององค์กรปกครองส่วนท้องถิ่นในเขตจังหวัด</p> <p>    ๓. ยุทธศาสตร์การพัฒนาด้านสังคม</p> <p>        ๓.๓ กลยุทธ์สนับสนุนการสงเคราะห์และเสริมสร้างสวัสดิการสังคม</p> <p>            (๔) แผนงานสร้างความเข้มแข็งของชุมชน</p> | <p>ยุทธศาสตร์ที่ ๔</p> <p>ยุทธศาสตร์ที่ ๓</p>  | <p>เสริมสร้างความมั่นคงและสังคมคุณภาพ ตามวิถีหลักภูมิปัญญาไทย</p> <p>พัฒนาสังคมการ ศึกษาและคุณภาพชีวิต</p>  |

ที่	โครงการ	วัตถุประสงค์	เป้าหมาย (ผลผลิตของ โครงการ)	งบประมาณ					ตัวชี้วัด (KPI)	ผลที่คาดว่าจะได้รับ	หน่วยงาน รับผิดชอบหลัก
				๒๕๖๖ (บาท)	๒๕๖๗ (บาท)	๒๕๖๘ (บาท)	๒๕๖๙ (บาท)	๒๕๗๐ (บาท)			
๕	โครงการส่งเสริมอาชีพตามศาสตร์พระราชาศาสตร์เศรษฐกิจพอเพียง	- เพื่อให้ประชาชนมีรายได้และเข้าใจหลักปรัชญาเศรษฐกิจพอเพียง	สนับสนุนให้ประชาชนได้มีการประกอบอาชีพโดยยึดหลักเศรษฐกิจพอเพียง	๓๐,๐๐๐	๓๐,๐๐๐	๓๐,๐๐๐	๓๐,๐๐๐	๓๐,๐๐๐	ร้อยละ ๘๐ ของประชาชนตำบลเขาจ้าวมีรายได้เสริม	ประชาชนมีอาชีพและรายได้เสริมในครัวเรือน	สำนักปลัด
๖	โครงการสนับสนุนกิจกรรมสภาเด็กและเยาวชน	- เพื่อส่งเสริมสนับสนุนการดำเนินกิจการสภาเด็กและเยาวชน - เพื่อเสริมสร้างศักยภาพของเด็กและเยาวชน	กิจกรรมของเด็กและเยาวชน	๒๐,๐๐๐	๒๐,๐๐๐	๒๐,๐๐๐	๒๐,๐๐๐	๒๐,๐๐๐	มีจำนวนผู้เข้าร่วมโครงการไม่น้อยกว่าร้อยละ ๘๐	เด็กและเยาวชนมีศักยภาพในการคิดการทำและบริหารจัดการพัฒนาศักยภาพของตนเอง รู้จักการทำงานเป็นทีม	สำนักปลัด
๖ โครงการ				๑๒๐,๐๐๐	๑๒๐,๐๐๐	๑๒๐,๐๐๐	๑๒๐,๐๐๐	๑๒๐,๐๐๐			

รายละเอียดโครงการพัฒนา  
แผนพัฒนาท้องถิ่น (พ.ศ. ๒๕๖๖ - ๒๕๗๐) แก้ไข ครั้งที่ ๑/๒๕๖๖  
องค์การบริหารส่วนตำบลเขาจ้าว

แบบ ผ.๐๒

ก. ยุทธศาสตร์ชาติ ๒๐ ปี ยุทธศาสตร์ที่	ยุทธศาสตร์ที่ ๔	ด้านการสร้างโอกาสและความเสมอภาคทางสังคม
ข. แผนพัฒนาเศรษฐกิจและสังคมแห่งชาติ ฉบับที่ ๑๓	หมวดหมู่ที่ ๔	ไทยเป็นศูนย์กลางทางการแพทย์และสุขภาพมูลค่าสูง
	หมวดหมู่ที่ ๑๒	ไทยมีกำลังคนสมรรถนะสูงมุ่งเรียนรู้อย่างต่อเนื่อง ตอบโจทย์การพัฒนา แห่งอนาคต
ค. Sustainable Development Goals: SDGs	เป้าหมายที่ ๒	ยุติความหิวโหย บรรลุความมั่นคงทางอาหารและยกระดับโภชนา การและส่งเสริมเกษตร กรรมที่ยั่งยืน
	เป้าหมายที่ ๓	สร้างหลักประกันว่าคนมีชีวิตที่มีสุขภาพดีและส่งเสริมความเป็นอยู่ที่ดีสำหรับทุกคนในทุกวัย
	เป้าหมายที่ ๔	สร้างหลักประกันว่าทุกคนมีการศึกษาที่มีคุณภาพอย่างครอบคลุมและเท่าเทียม และสนับสนุนโอกาสในการเรียนรู้ ตลอดชีวิต
ง. ยุทธศาสตร์จังหวัด	ยุทธศาสตร์ที่ ๔	เสริมสร้างความมั่นคงและสังคมคุณภาพ ตามวิถีหลักภูมิปัญญาไทย
จ. ยุทธศาสตร์การพัฒนาขององค์กรปกครองส่วนท้องถิ่นในเขตจังหวัด	ยุทธศาสตร์ที่ ๓	พัฒนาสังคมการ ศึกษาและคุณภาพชีวิต
๓. ยุทธศาสตร์การพัฒนาด้านสังคม		
๓.๔ กลยุทธ์ส่งเสริมการจัดกิจกรรมด้านการศาสนา วัฒนธรรมและประเพณีท้องถิ่น		
(๕) แผนงานการศาสนา วัฒนธรรมและนันทนาการ		

ที่	โครงการ	วัตถุประสงค์	เป้าหมาย (ผลผลิตของโครงการ)	งบประมาณ					ตัวชี้วัด (KPI)	ผลที่คาดว่าจะได้รับ	หน่วยงานรับผิดชอบหลัก
				๒๕๖๖ (บาท)	๒๕๖๗ (บาท)	๒๕๖๘ (บาท)	๒๕๖๙ (บาท)	๒๕๗๐ (บาท)			
๑	โครงการส่งเสริมการจัดพิธีทางศาสนา และประเพณีต่างๆ	- เพื่ออนุรักษ์สืบสานวันสำคัญประเพณีวัฒนธรรม ศาสนา ของชาติให้คงอยู่สืบไป	ส่งเสริมการจัดพิธีทาง ศาสนาและประเพณี ต่างๆ	๑๕,๐๐๐	๑๕,๐๐๐	๑๕,๐๐๐	๑๕,๐๐๐	๑๕,๐๐๐	โครงการบรรลุมรดก ประสงค์ที่กำหนดไว้ทุกประการ	จรรโลงไว้ซึ่งการ ศาสนาและวัฒนธรรม	สำนักปลัด
๒	โครงการส่งเสริมคุณธรรมจริยธรรม	- จัดกิจกรรมเสริมสร้างคุณธรรม จริยธรรมให้กับพนักงานส่วนตำบลพนักงานจ้าง คณะผู้บริหารตลอดจนสมาชิกสภาองค์การบริหารส่วนตำบลเขาจ้าว	พนักงานส่วนตำบล พนักงานจ้าง คณะผู้บริหาร ตลอดจน สมาชิกสภาองค์การบริหารส่วนตำบลเขาจ้าว	๒๐,๐๐๐	๒๐,๐๐๐	๒๐,๐๐๐	๒๐,๐๐๐	๒๐,๐๐๐	ร้อยละ ๘๐ ของพนักงานส่วนตำบล พนักงานจ้าง คณะผู้บริหาร สมาชิก สภาฯ มีคุณธรรม จริยธรรม	องค์กรมีการ บริหารงาน อย่างโปร่งใส	สำนักปลัด

รายละเอียดโครงการพัฒนา

แบบ ผ.๐๒

แผนพัฒนาท้องถิ่น (พ.ศ. ๒๕๖๖ - ๒๕๗๐) แก้ไข ครั้งที่ ๑/๒๕๖๖

องค์การบริหารส่วนตำบลเขาจ้าว

- ก. ยุทธศาสตร์ชาติ ๒๐ ปี ยุทธศาสตร์ที่ ๔ ด้านการสร้างโอกาสและความเสมอภาคทางสังคม
- ข. แผนพัฒนาเศรษฐกิจและสังคมแห่งชาติ ฉบับที่ ๑๓  
 หมายเหตุที่ ๔ ไทยเป็นศูนย์กลางทางการแพทย์และสุขภาพมูลค่าสูง  
 หมายเหตุที่ ๑๒ ไทยมีกำลังคนสมรรถนะสูงมุ่งเรียนรู้อย่างต่อเนื่อง ตอบโจทย์การพัฒนา แห่งอนาคต
- ค. Sustainable Development Goals: SDGs  
 เป้าหมายที่ ๒ ยุติความหิวโหย บรรลุความมั่นคงทางอาหารและยกระดับโภชนา การและส่งเสริมเกษตร กรรมที่ยั่งยืน  
 เป้าหมายที่ ๓ สร้างหลักประกันว่าคนมีชีวิตที่มีสุขภาพดีและส่งเสริมความเป็นอยู่ที่ดีสำหรับทุกคนในทุกวัย  
 เป้าหมายที่ ๔ สร้างหลักประกันว่าทุกคนมีการศึกษาที่มีคุณภาพอย่างครอบคลุมและเท่าเทียม และสนับสนุนโอกาสในการเรียนรู้ ตลอดชีวิต
- ง. ยุทธศาสตร์จังหวัด  
 ยุทธศาสตร์ที่ ๔ เสริมสร้างความมั่นคงและสังคมคุณภาพ ตามวิถีหลักภูมิปัญญาไทย
- จ. ยุทธศาสตร์การพัฒนาขององค์กรปกครองส่วนท้องถิ่นในเขตจังหวัด  
 ยุทธศาสตร์ที่ ๓ พัฒนาสังคม การศึกษาและคุณภาพชีวิต
๓. ยุทธศาสตร์การพัฒนาด้านสังคม  
 ๓.๔ กลยุทธ์ส่งเสริมการจัดกิจกรรมด้านการศาสนา วัฒนธรรมและประเพณีท้องถิ่น  
 (๕) แผนงานการศาสนา วัฒนธรรมและนันทนาการ

ที่	โครงการ	วัตถุประสงค์	เป้าหมาย (ผลผลิตของโครงการ)	งบประมาณ					ตัวชี้วัด (KPI)	ผลที่คาดว่าจะได้รับ	หน่วยงานรับผิดชอบหลัก
				๒๕๖๖ (บาท)	๒๕๖๗ (บาท)	๒๕๖๘ (บาท)	๒๕๖๙ (บาท)	๒๕๗๐ (บาท)			
๓	โครงการแข่งขันกีฬาต้านยาเสพติด ตำบลเขาจ้าวสัมพันธ์	- เพื่อให้ประชาชนใช้เวลาว่างให้เกิดประโยชน์ - เพื่อเสริมสร้างความสามัคคีมีน้ำใจเป็นนักกีฬา	การจัดการแข่งขันกีฬาตำบล ๑ ครั้ง/ปี	๑๑๐,๐๐๐	๑๑๐,๐๐๐	๑๑๐,๐๐๐	๑๑๐,๐๐๐	๑๑๐,๐๐๐	ประชาชนมีน้ำใจเป็นนักกีฬาเพิ่มมากขึ้น ร้อยละ ๖๐	ทำให้ประชาชนได้ใช้เวลาว่างให้เกิดประโยชน์ และเกิดความรักความสามัคคีในหมู่คณะ	สำนักปลัด
๔	โครงการประเพณีสงกรานต์และวันผู้สูงอายุ	- เพื่ออนุรักษ์และจรรโลงไว้ซึ่งการศาสนาและวัฒนธรรม	ผู้สูงอายุที่อาศัยอยู่ในตำบลเขาจ้าว	๕๐,๐๐๐	๕๐,๐๐๐	๕๐,๐๐๐	๕๐,๐๐๐	๕๐,๐๐๐	โครงการบรรลุวัตถุประสงค์ที่กำหนดไว้ทุกประการ	จรรโลงไว้ซึ่งการศาสนาและวัฒนธรรม	สำนักปลัด



รายละเอียดโครงการพัฒนา  
แผนพัฒนาท้องถิ่น (พ.ศ. ๒๕๖๖ - ๒๕๗๐) แก้ไข ครั้งที่ ๑/๒๕๖๖  
องค์การบริหารส่วนตำบลเขาจ้าว

แบบ ผ.๐๒

- ก. ยุทธศาสตร์ชาติ ๒๐ ปี ยุทธศาสตร์ที่  
ข. แผนพัฒนาเศรษฐกิจและสังคมแห่งชาติ ฉบับที่ ๑๓
- ค. Sustainable Development Goals: SDGs
- ง. ยุทธศาสตร์จังหวัด  
จ. ยุทธศาสตร์การพัฒนาขององค์กรปกครองส่วนท้องถิ่นในเขตจังหวัด
๓. ยุทธศาสตร์การพัฒนาด้านสังคม  
๓.๔ กลยุทธ์ส่งเสริมการจัดกิจกรรมด้านการศาสนา วัฒนธรรมและประเพณีท้องถิ่น  
(๕) แผนงานการศาสนา วัฒนธรรมและนันทนาการ
- ยุทธศาสตร์ที่ ๔ ด้านการสร้างโอกาสและความเสมอภาคทางสังคม  
 หมายเหตุที่ ๔ ไทยเป็นศูนย์กลางทางการแพทย์และสุขภาพมูลค่าสูง  
 หมายเหตุที่ ๑๒ ไทยมีกำลังคนสมรรถนะสูงมุ่งเรียนรู้อย่างต่อเนื่อง ตอบโจทย์การพัฒนา แห่งอนาคต  
 เป้าหมายที่ ๒ ยุติความหิวโหย บรรลุความมั่นคงทางอาหารและยกระดับโภชนา การและส่งเสริมเกษตร กรรมที่ยั่งยืน  
 เป้าหมายที่ ๓ สร้างหลักประกันว่าคนมีชีวิตที่มีสุขภาพดีและส่งเสริมความเป็นอยู่ที่ดีสำหรับทุกคนในทุกวัย  
 เป้าหมายที่ ๔ สร้างหลักประกันว่าทุกคนมีการศึกษาที่มีคุณภาพอย่างครอบคลุมและเท่าเทียม และสนับสนุนโอกาสในการเรียนรู้ ตลอดชีวิต  
 ยุทธศาสตร์ที่ ๔ เสริมสร้างความมั่นคงและสังคมคุณภาพ ตามวิถีหลักภูมิปัญญาไทย  
 ยุทธศาสตร์ที่ ๓ พัฒนาสังคม การศึกษาและคุณภาพชีวิต

ที่	โครงการ	วัตถุประสงค์	เป้าหมาย (ผลผลิตของโครงการ)	งบประมาณ					ตัวชี้วัด (KPI)	ผลที่คาดว่าจะได้รับ	หน่วยงานรับผิดชอบหลัก
				๒๕๖๖ (บาท)	๒๕๖๗ (บาท)	๒๕๖๘ (บาท)	๒๕๖๙ (บาท)	๒๕๗๐ (บาท)			
๕	โครงการส่งเสริมผู้สูงอายุและสถาบันครอบครัว	๑.ส่งเสริมสนับสนุนให้ทุกภาคส่วนเห็นความสำคัญของผู้สูงอายุ ๒.เพื่อส่งเสริมให้เยาวชนและประชาชนได้แสดงออกถึงความเคารพรักและความกตัญญู	๑.เป้าหมายหลักกลุ่มผู้สูงอายุ อายุ ๖๐ ปีขึ้นไป ๒. เป้าหมายรองได้แก่ ส.อบต., คณะผู้บริหาร,จนท.คณะทำงาน,หน่วยงานต่างๆ ที่เกี่ยวข้องและประชาชนทั่วไป	๕๐,๐๐๐	๕๐,๐๐๐	๕๐,๐๐๐	๕๐,๐๐๐	๕๐,๐๐๐	ผู้สูงอายุและผู้เข้าร่วมกิจกรรมไม่น้อยกว่าร้อยละ ๗๐	เกิดความสัมพันธ์ที่ดีให้เกิดขึ้นในครอบครัวตลอดจนเกิดการอยู่ร่วมกันอย่างเข้าใจของผู้สูงอายุและบุคคลอื่นในชุมชน	สำนักปลัด

รายละเอียดโครงการพัฒนา  
แผนพัฒนาท้องถิ่น (พ.ศ. ๒๕๖๖ - ๒๕๗๐) แก้ไข ครั้งที่ ๑/๒๕๖๖  
องค์การบริหารส่วนตำบลเขาจ้าว

แบบ ผ.๐๒

- ก. ยุทธศาสตร์ชาติ ๒๐ ปี ยุทธศาสตร์ที่  
ข. แผนพัฒนาเศรษฐกิจและสังคมแห่งชาติ ฉบับที่ ๑๓
- ค. Sustainable Development Goals: SDGs
- ง. ยุทธศาสตร์จังหวัด
- จ. ยุทธศาสตร์การพัฒนาขององค์กรปกครองส่วนท้องถิ่นในเขตจังหวัด
๓. ยุทธศาสตร์การพัฒนาด้านสังคม
- ๓.๔ กลยุทธ์ส่งเสริมการจัดกิจกรรมด้านการศาสนา วัฒนธรรมและประเพณีท้องถิ่น
- (๕) แผนงานการศาสนา วัฒนธรรมและนันทนาการ
- ยุทธศาสตร์ที่ ๔ ด้านการสร้างโอกาสและความเสมอภาคทางสังคม
- หมวดหมู่ที่ ๔ ไทยเป็นศูนย์กลางทางการแพทย์และสุขภาพมูลค่าสูง
- หมวดหมู่ที่ ๑๒ ไทยมีกำลังคนสมรรถนะสูงมุ่งเรียนรู้อย่างต่อเนื่อง ตอบโจทย์การพัฒนา แห่งอนาคต
- เป้าหมายที่ ๒ ยุติความหิวโหย บรรลุความมั่นคงทางอาหารและยกระดับโภชนา การและส่งเสริมเกษตร กรรมที่ยั่งยืน
- เป้าหมายที่ ๓ สร้างหลักประกันว่าคนมีชีวิตที่มีสุขภาพดีและส่งเสริมความเป็นอยู่ที่ดีสำหรับทุกคนในทุกวัย
- เป้าหมายที่ ๔ สร้างหลักประกันว่าทุกคนมีการศึกษาที่มีคุณภาพอย่างครอบคลุมและเท่าเทียม และสนับสนุนโอกาสในการเรียนรู้ ตลอดชีวิต
- ยุทธศาสตร์ที่ ๔ เสริมสร้างความมั่นคงและสังคมคุณภาพ ตามวิถีหลักภูมิปัญญาไทย
- ยุทธศาสตร์ที่ ๓ พัฒนาสังคมการ ศึกษาและคุณภาพชีวิต

ที่	โครงการ	วัตถุประสงค์	เป้าหมาย (ผลผลิตของโครงการ)	งบประมาณ					ตัวชี้วัด (KPI)	ผลที่คาดว่าจะได้รับ	หน่วยงานรับผิดชอบหลัก
				๒๕๖๖ (บาท)	๒๕๖๗ (บาท)	๒๕๖๘ (บาท)	๒๕๖๙ (บาท)	๒๕๗๐ (บาท)			
๖	โครงการสนับสนุนการจัดกิจกรรมประเพณีพื้นบ้านแข่งเรือลอย	- เพื่อส่งเสริมประเพณีท้องถิ่น - เพื่อให้ประชาชนรู้จักสามัคคี	ประชาชนทั่วไป	๓๐,๐๐๐	๓๐,๐๐๐	๓๐,๐๐๐	๓๐,๐๐๐	๓๐,๐๐๐	ประชาชนที่เข้าร่วมประเพณีมีความพึงพอใจ	ประชาชนมีความสมัครสมานสามัคคี มีน้ำใจนักกีฬา	สำนักปลัด
	๖ โครงการ	-	-	๒๗๕,๐๐๐	๒๗๕,๐๐๐	๒๗๕,๐๐๐	๒๗๕,๐๐๐	๒๗๕,๐๐๐	-	-	-

รายละเอียดโครงการพัฒนา  
แผนพัฒนาท้องถิ่น (พ.ศ. ๒๕๖๖ - ๒๕๗๐) แก้ไข ครั้งที่ ๑/๒๕๖๖  
องค์การบริหารส่วนตำบลเขาจ้าว

แบบ ผ.๐๒

- ก. ยุทธศาสตร์ชาติ ๒๐ ปี ยุทธศาสตร์ที่  
ข. แผนพัฒนาเศรษฐกิจและสังคมแห่งชาติ ฉบับที่ ๑๓
- ค. Sustainable Development Goals: SDGs
- ง. ยุทธศาสตร์จังหวัด
- จ. ยุทธศาสตร์การพัฒนาขององค์กรปกครองส่วนท้องถิ่นในเขตจังหวัด
๓. ยุทธศาสตร์การพัฒนาด้านสังคม
- ๓.๕ กลยุทธ์สนับสนุนการส่งเสริมและสร้างสวัสดิการสังคม
- (๕) แผนงานงบกลาง
- |                 |  |
|-----------------|--|
| ยุทธศาสตร์ที่ ๔ | ด้านการสร้างโอกาสและความเสมอภาคทางสังคม  |
| หมวดหมู่ที่ ๔   | ไทยเป็นศูนย์กลางทางการแพทย์และสุขภาพมูลค่าสูง  |
| หมวดหมู่ที่ ๑๒  | ไทยมีกำลังคนสมรรถนะสูงมุ่งเรียนรู้อย่างต่อเนื่อง ตอบโจทย์การพัฒนา แห่งอนาคต                                  |
| เป้าหมายที่ ๒   | ยุติความหิวโหย บรรลุความมั่นคงทางอาหารและยกระดับโภชนา การและส่งเสริมเกษตร กรรมที่ยั่งยืน                     |
| เป้าหมายที่ ๓   | สร้างหลักประกันว่าคนมีชีวิตที่มีสุขภาพดีและส่งเสริมความเป็นอยู่ที่ดีสำหรับทุกคนในทุกวัย                      |
| เป้าหมายที่ ๔   | สร้างหลักประกันว่าทุกคนมีการศึกษาที่มีคุณภาพอย่างครอบคลุมและเท่าเทียม และสนับสนุนโอกาสในการเรียนรู้ตลอดชีวิต |
| ยุทธศาสตร์ที่ ๔ | เสริมสร้างความมั่นคงและสังคมคุณภาพ ตามวิถีหลักภูมิปัญญาไทย   |
| ยุทธศาสตร์ที่ ๓ | พัฒนาสังคมการ ศึกษาและคุณภาพชีวิต  |

ที่	โครงการ	วัตถุประสงค์	เป้าหมาย (ผลผลิตของ โครงการ)	งบประมาณ					ตัวชี้วัด (KPI)	ผลที่คาดว่าจะ ได้รับ	หน่วยงาน รับผิดชอบหลัก
				๒๕๖๖ (บาท)	๒๕๖๗ (บาท)	๒๕๖๘ (บาท)	๒๕๖๙ (บาท)	๒๕๗๐ (บาท)			
๑	โครงการสนับสนุน เบี้ยยังชีพผู้สูงอายุ	- เพื่อสร้างหลักประกัน ด้านรายได้แก่ผู้สูงอายุ	สนับสนุนเงิน สงเคราะห์ค่าเบี้ย ยังชีพผู้สูงอายุใน ตำบลเขาจ้าว	๒,๗๐๐,๐๐๐	๒,๗๐๐,๐๐๐	๒,๗๐๐,๐๐๐	๒,๗๐๐,๐๐๐	๒,๗๐๐,๐๐๐	ผู้สูงอายุที่ยื่นคำ ขอรับเบี้ยได้รับ เบี้ยยังชีพทุกคน และได้รับภายใน วันที่ระเบียบ กฎหมายกำหนด	สร้างหลักประกัน ด้านรายได้แก่ ผู้สูงอายุ	สำนักปลัด
๒	โครงการสนับสนุน เบี้ยยังชีพผู้ป่วย เอดส์	- เพื่อเสริมสร้างสวัสดิ การทางสังคมให้แก่ผู้ ป่วยเอดส์	สนับสนุนเงิน สงเคราะห์ค่าเบี้ย ยังชีพผู้ป่วยโรค เอดส์จำนวน ๑๓ คน	๗๘,๐๐๐	๗๘,๐๐๐	๗๘,๐๐๐	๗๘,๐๐๐	๗๘,๐๐๐	ผู้ป่วยเอดส์ที่ยื่น คำขอรับเบี้ยได้ รับเบี้ยยังชีพทุก คนและได้รับภายใน วันที่ระเบียบ กฎหมายกำหนด	เสริมสร้างสวัสดิ การทางสังคมให้ แก่ผู้ป่วยเอดส์	สำนักปลัด

รายละเอียดโครงการพัฒนา

แบบ ผ.๐๒

แผนพัฒนาท้องถิ่น (พ.ศ. ๒๕๖๖ - ๒๕๗๐) แก้ไข ครั้งที่ ๑/๒๕๖๖

องค์การบริหารส่วนตำบลเขาจ้าว

- ก. ยุทธศาสตร์ชาติ ๒๐ ปี ยุทธศาสตร์ที่ ๔ ด้านการสร้างโอกาสและความเสมอภาคทางสังคม
- ข. แผนพัฒนาเศรษฐกิจและสังคมแห่งชาติ ฉบับที่ ๑๓  
 หมายเหตุที่ ๔ ไทยเป็นศูนย์กลางทางการแพทย์และสุขภาพมูลค่าสูง  
 หมายเหตุที่ ๑๒ ไทยมีกำลังคนสมรรถนะสูงมุ่งเรียนรู้อย่างต่อเนื่อง ตอบโจทย์การพัฒนา แห่งอนาคต
- ค. Sustainable Development Goals: SDGs  
 เป้าหมายที่ ๒ ยุติความหิวโหย บรรลุความมั่นคงทางอาหารและยกระดับโภชนา การและส่งเสริมเกษตร กรรมที่ยั่งยืน  
 เป้าหมายที่ ๓ สร้างหลักประกันว่าคนมีชีวิตที่มีสุขภาพดีและส่งเสริมความเป็นอยู่ที่ดีสำหรับทุกคนในทุกวัย  
 เป้าหมายที่ ๔ สร้างหลักประกันว่าทุกคนมีการศึกษาที่มีคุณภาพอย่างครอบคลุมและเท่าเทียม และสนับสนุนโอกาสในการเรียนรู้ ตลอดชีวิต
- ง. ยุทธศาสตร์จังหวัด เสริมสร้างความมั่นคงและสังคมคุณภาพ ตามวิถีหลักภูมิปัญญาไทย
- จ. ยุทธศาสตร์การพัฒนาขององค์กรปกครองส่วนท้องถิ่นในเขตจังหวัด พัฒนาสังคม การศึกษาและคุณภาพชีวิต  
 ๓. ยุทธศาสตร์การพัฒนาด้านสังคม  
 ๓.๕ กลยุทธ์สนับสนุนการสงเคราะห์และเสริมสร้างสวัสดิการสังคม  
 (๕) แผนงานงบกลาง

ที่	โครงการ	วัตถุประสงค์	เป้าหมาย (ผลผลิตของโครงการ)	งบประมาณ					ตัวชี้วัด (KPI)	ผลที่คาดว่าจะได้รับ	หน่วยงานรับผิดชอบหลัก
				๒๕๖๖ (บาท)	๒๕๖๗ (บาท)	๒๕๖๘ (บาท)	๒๕๖๙ (บาท)	๒๕๗๐ (บาท)			
๓	โครงการสนับสนุนเบี้ยยังชีพคนพิการหรือทุพพลภาพ	- เพื่อเสริมสร้างสวัสดิการทางสังคมให้แก่คนพิการหรือทุพพลภาพ	สนับสนุนเงินสงเคราะห์ค่าเบี้ยยังชีพผู้พิการ	๕๐๐,๐๐๐	๕๐๐,๐๐๐	๕๐๐,๐๐๐	๕๐๐,๐๐๐	๕๐๐,๐๐๐	คนพิการหรือทุพพลภาพที่ยื่นคำขอรับเบี้ยยังชีพทุกคนและได้รับภายในวันที่ระเบียบกฎหมายกำหนด	เสริมสร้างสวัสดิการทางสังคมให้แก่คนพิการหรือทุพพลภาพ	สำนักปลัด
๔	โครงการส่งเสริมและสนับสนุนกองทุนสวัสดิการสังคมของอบต.เขาจ้าว (กองทุนวันละบาท)	- เพื่อใช้สมทบกองทุนสวัสดิการสังคมของชุมชน (ประชาชน ๑ ส่วน อปท. ๑ ส่วน รัฐบาล ๑ ส่วน)	จัดตั้งกองทุนสวัสดิการชุมชนตำบลเขาจ้าวหมู่ที่ ๑ - ๖	๑๐,๐๐๐	๑๐,๐๐๐	๑๐,๐๐๐	๑๐,๐๐๐	๑๐,๐๐๐	ร้อยละ ๘๐ ของประชาชนตำบลเขาจ้าวมีกองทุนสวัสดิการของชุมชน	ประชาชนตำบลเขาจ้าวมีกองทุนสวัสดิการชุมชนเพื่อดูแลประชาชนในตำบลเขาจ้าว	สำนักปลัด

รายละเอียดโครงการพัฒนา  
แผนพัฒนาท้องถิ่น (พ.ศ. ๒๕๖๖ - ๒๕๗๐) แก้ไข ครั้งที่ ๑/๒๕๖๖  
องค์การบริหารส่วนตำบลเขาจ้าว

แบบ ผ.๐๒

- ก. ยุทธศาสตร์ชาติ ๒๐ ปี ยุทธศาสตร์ที่  
ข. แผนพัฒนาเศรษฐกิจและสังคมแห่งชาติ ฉบับที่ ๑๓
- ค. Sustainable Development Goals: SDGs
- ง. ยุทธศาสตร์จังหวัด
- จ. ยุทธศาสตร์การพัฒนาขององค์กรปกครองส่วนท้องถิ่นในเขตจังหวัด
๓. ยุทธศาสตร์การพัฒนาด้านสังคม
- ๓.๕ กลยุทธ์สนับสนุนการส่งเสริมและสร้างสวัสดิการสังคม
- (๕) แผนงานงบกลาง
- ยุทธศาสตร์ที่ ๔ ด้านการสร้างโอกาสและความเสมอภาคทางสังคม
- หมวดหมู่ที่ ๔ ไทยเป็นศูนย์กลางทางการแพทย์และสุขภาพมูลค่าสูง
- หมวดหมู่ที่ ๑๒ ไทยมีกำลังคนสมรรถนะสูงมุ่งเรียนรู้อย่างต่อเนื่อง ตอบโจทย์การพัฒนา แห่งอนาคต
- เป้าหมายที่ ๒ ยุติความหิวโหย บรรลุความมั่นคงทางอาหารและยกระดับโภชนา การและส่งเสริมเกษตร กรรมที่ยั่งยืน
- เป้าหมายที่ ๓ สร้างหลักประกันว่าคนมีชีวิตที่มีสุขภาพดีและส่งเสริมความเป็นอยู่ที่ดีสำหรับทุกคนในทุกวัย
- เป้าหมายที่ ๔ สร้างหลักประกันว่าทุกคนมีการศึกษาที่มีคุณภาพอย่างครอบคลุมและเท่าเทียม และสนับสนุนโอกาสในการเรียนรู้ ตลอดชีวิต
- ยุทธศาสตร์ที่ ๔ เสริมสร้างความมั่นคงและสังคมคุณภาพ ตามวิถีหลักภูมิปัญญาไทย
- ยุทธศาสตร์ที่ ๓ พัฒนาสังคมการ ศึกษาและคุณภาพชีวิต

ที่	โครงการ	วัตถุประสงค์	เป้าหมาย (ผลผลิตของโครงการ)	งบประมาณ					ตัวชี้วัด (KPI)	ผลที่คาดว่าจะได้รับ	หน่วยงานรับผิดชอบหลัก
				๒๕๖๖ (บาท)	๒๕๖๗ (บาท)	๒๕๖๘ (บาท)	๒๕๖๙ (บาท)	๒๕๗๐ (บาท)			
๕	โครงการอุดหนุนกองทุน สปสช.	- เพื่อให้กองทุน สปสช. มีประสิทธิภาพในการให้บริการประชาชน	อุดหนุนงบประมาณให้กับกองทุน สปสช.	๕๐,๐๐๐	๕๐,๐๐๐	๕๐,๐๐๐	๕๐,๐๐๐	๕๐,๐๐๐	ร้อยละที่เพิ่มขึ้นของโครงการบริการทางด้านสาธารณสุข	ประชาชนได้รับการบริการอย่างทั่วถึง	สำนักปลัด
	๕ โครงการ	-		๓,๓๓๘,๐๐๐	๓,๓๓๘,๐๐๐	๓,๓๓๘,๐๐๐	๓,๓๓๘,๐๐๐	๓,๓๓๘,๐๐๐			

รายละเอียดโครงการพัฒนา

แบบ ผ.๐๒

แผนพัฒนาท้องถิ่น (พ.ศ. ๒๕๖๖ – ๒๕๗๐) แก้ไข ครั้งที่ ๑/๒๕๖๖

องค์การบริหารส่วนตำบลเขาจ้าว

- ก. ยุทธศาสตร์ชาติ ๒๐ ปี ยุทธศาสตร์ที่ ๖ ด้านการปรับสมดุลและพัฒนาระบบการบริหารจัดการภาครัฐ
- ข. แผนพัฒนาเศรษฐกิจและสังคมแห่งชาติ ฉบับที่ ๑๓ ไทยมีภาครัฐที่ทันสมัยมีประสิทธิ ภาพและตอบโจทย์ประชาชน
- ค. Sustainable Development Goals: SDGs เป้าหมายที่ ๑๖ ส่งเสริมสังคมที่สงบสุขและครอบคลุมเพื่อการพัฒนาที่ยั่งยืน ให้ทุกคนเข้าถึงความยุติธรรมและสร้างสถาบันที่มีประสิทธิภาพรับ ผิดชอบและครอบคลุม ในทุกระดับ
- ง. ยุทธศาสตร์จังหวัด เสริมสร้างความมั่นคงและสังคมคุณภาพ ตามวิถีหลักภูมิปัญญาไทย
- จ. ยุทธศาสตร์การพัฒนาขององค์กรปกครองส่วนท้องถิ่นในเขตจังหวัด ยุทธศาสตร์ที่ ๕ พัฒนาระบบบริหารงานให้มี ความเป็นเลิศ
๔. ยุทธศาสตร์การพัฒนาด้านการเมืองการบริหาร
- ๔.๑ กลยุทธ์ ส่งเสริมให้ความรู้ในการปกครองระบอบประชาธิปไตย
- (๑) แผนงานบริหารทั่วไป

ที่	โครงการ	วัตถุประสงค์	เป้าหมาย (ผลผลิตของโครงการ)	งบประมาณ					ตัวชี้วัด (KPI)	ผลที่คาดว่าจะได้รับ	หน่วยงานรับผิดชอบหลัก
				๒๕๖๖ (บาท)	๒๕๖๗ (บาท)	๒๕๖๘ (บาท)	๒๕๖๙ (บาท)	๒๕๗๐ (บาท)			
๑	โครงการอบรมให้ความรู้เกี่ยวกับประชาธิปไตย และการมีส่วนร่วมของประชาชน	- เพื่อให้ประชาชนและพนักงานส่วนตำบลพนักงานจ้าง ได้ตระหนักถึงความสำคัญของกระบวนการมีส่วนร่วม	จัดอบรมให้ความรู้แก่พนักงานเจ้าหน้าที่ของ อบต.และคณะผู้บริหาร สมาชิกสภาตัวแทนประชาชนในพื้นที่ จำนวน ๕๐	๒๐,๐๐๐	๒๐,๐๐๐	๒๐,๐๐๐	๒๐,๐๐๐	๒๐,๐๐๐	ผู้บริหาร/พนักงาน/สมาชิกสภาและประชาชนเข้าร่วมกิจกรรมไม่น้อยกว่าร้อยละ ๘๐	ประชาชนมีความรู้ความเข้าใจในการทำงานของ อบต.มากขึ้น และตระหนักถึงความสำคัญในการมีส่วนร่วม	สำนักปลัด
๒	ค่าใช้จ่ายสำหรับการเลือกตั้ง หรือการทำประชาพิจารณ์ประชามติต่างๆ	- เพื่อเป็นค่าใช้จ่ายสำหรับการเลือกตั้งทั่วไปหรือเลือกตั้งซ่อมฯ ในระดับท้องถิ่นและระดับ ชาติ การทำประชาพิจารณ์ประชามติต่างๆ	การเลือกตั้งการทำประชาพิจารณ์ ประชามติต่างๆ ตามระบอบประชาธิปไตย	๔๐๐,๐๐๐	๔๐๐,๐๐๐	๔๐๐,๐๐๐	๔๐๐,๐๐๐	๔๐๐,๐๐๐	จำนวนผู้มีสิทธิเลือกตั้ง ไปใช้สิทธิเพิ่มขึ้น ร้อยละ ๖๐	ประชาชนรู้จักสิทธิและหน้าที่ของตนเอง	สำนักปลัด

รายละเอียดโครงการพัฒนา

แบบ ผ.๐๒

แผนพัฒนาท้องถิ่น (พ.ศ. ๒๕๖๖ - ๒๕๗๐) แก้ไข ครั้งที่ ๑/๒๕๖๖

องค์การบริหารส่วนตำบลเขาจ้าว

- ก. ยุทธศาสตร์ชาติ ๒๐ ปี ยุทธศาสตร์ที่  
 ข. แผนพัฒนาเศรษฐกิจและสังคมแห่งชาติ ฉบับที่ ๑๓  
 ค. Sustainable Development Goals: SDGs
- ยยุทธศาสตร์ที่ ๖ ด้านการปรับสมดุลและพัฒนา ระบบการบริหารจัดการภาครัฐ  
 หมายเหตุที่ ๑๓ ไทยมีภาครัฐที่ทันสมัยมีประสิทธิภาพ และตอบโจทย์ประชาชน  
 เป้าหมายที่ ๑๖ ส่งเสริมสังคมที่สงบสุขและครอบคลุมเพื่อการพัฒนาที่ยั่งยืน ให้ทุกคนเข้าถึงความยุติธรรมและสร้างสถาบันที่มี  
 ประสิทธิภาพพร้อม ผิดชอบและครอบคลุม ในทุกระดับ
- ง. ยุทธศาสตร์จังหวัด  
 จ. ยุทธศาสตร์การพัฒนาขององค์กรปกครองส่วนท้องถิ่นในเขตจังหวัด  
 ยุทธศาสตร์ที่ ๔ เสริมสร้างความมั่นคงและสังคมคุณภาพ ตามวิถีหลักภูมิปัญญาไทย  
 ยุทธศาสตร์ที่ ๕ พัฒนาระบบบริหารงานให้มี ความเป็นเลิศ
๔. ยุทธศาสตร์การพัฒนาด้านการเมืองการบริหาร  
 ๔.๑ กลยุทธ์ ส่งเสริมให้ความรู้ในการปกครองระบอบประชาธิปไตย  
 (๑) แผนงานบริหารทั่วไป

ที่	โครงการ	วัตถุประสงค์	เป้าหมาย (ผลผลิตของ โครงการ)	งบประมาณ					ตัวชี้วัด (KPI)	ผลที่คาดว่าจะ ได้รับ	หน่วยงาน รับผิดชอบหลัก
				๒๕๖๖ (บาท)	๒๕๖๗ (บาท)	๒๕๖๘ (บาท)	๒๕๖๙ (บาท)	๒๕๗๐ (บาท)			
๓	ส่งเสริมสนับสนุนรัฐพิธี ราชพิธีวันสำคัญของชาติ และงานศาสนา ประเพณี และวัฒนธรรม เช่น วันพ่อ วันแม่ ฯลฯ	- เพื่อส่งเสริมสนับสนุน รัฐพิธี ราชพิธี วันสำคัญ ของชาติ	รัฐพิธี ราชพิธีวัน สำคัญของชาติ	๕๐,๐๐๐	๕๐,๐๐๐	๕๐,๐๐๐	๕๐,๐๐๐	๕๐,๐๐๐	บรรลุวัตถุประสงค์ ที่กำหนดไว้ทุก ประการ	จรรโลงไว้ซึ่งระบอบ ประชาธิปไตยอันมี พระมหากษัตริย์ ทรงเป็นประมุข	สำนักปลัด

รายละเอียดโครงการพัฒนา  
แผนพัฒนาท้องถิ่น (พ.ศ. ๒๕๖๖ – ๒๕๗๐) แก้ไข ครั้งที่ ๑/๒๕๖๖  
องค์การบริหารส่วนตำบลเขาจ้าว

แบบ ผ.๐๒

- ก. ยุทธศาสตร์ชาติ ๒๐ ปี ยุทธศาสตร์ที่ ๖ ด้านการปรับสมดุลและพัฒนาระบบการบริหารจัดการภาครัฐ
- ข. แผนพัฒนาเศรษฐกิจและสังคมแห่งชาติ ฉบับที่ ๑๓ หมายเหตุที่ ๑๓ ไทยมีภาครัฐที่ทันสมัยมีประสิทธิภาพและตอบโจทย์ประชาชน
- ค. Sustainable Development Goals: SDGs เป้าหมายที่ ๑๖ ส่งเสริมสังคมที่สงบสุขและครอบคลุมเพื่อการพัฒนาที่ยั่งยืน ให้ทุกคนเข้าถึงความยุติธรรมและสร้างสถาบันที่มีประสิทธิภาพพร้อม ผิดชอบและครอบคลุม ในทุกระดับ
- ง. ยุทธศาสตร์จังหวัด เสริมสร้างความมั่นคงและสังคมคุณภาพ ตามวิถีหลักภูมิปัญญาไทย
- จ. ยุทธศาสตร์การพัฒนาขององค์กรปกครองส่วนท้องถิ่นในเขตจังหวัด ยุทธศาสตร์ที่ ๕ พัฒนาระบบบริหารงานให้มี ความเป็นเลิศ
๔. ยุทธศาสตร์การพัฒนาด้านการเมืองการบริหาร
- ๔.๒ กลยุทธ์ พัฒนาความรู้ความสามารถสมรรถนะของบุคลากรขององค์กรให้ได้มาตรฐาน
- (๑) แผนงานบริหารทั่วไป

ที่	โครงการ	วัตถุประสงค์	เป้าหมาย (ผลผลิตของ โครงการ)	งบประมาณ					ตัวชี้วัด (KPI)	ผลที่คาดว่าจะได้รับ	หน่วยงาน รับผิดชอบหลัก
				๒๕๖๖ (บาท)	๒๕๖๗ (บาท)	๒๕๖๘ (บาท)	๒๕๖๙ (บาท)	๒๕๗๐ (บาท)			
๔	ส่งเสริมการพัฒนาบุคลากรใน อบต. เข้าร่วมประชุม สัมมนา อบรมในเรื่องต่างๆ เกี่ยวกับการทำงานอย่างเป็นระบบ	- เพื่อเพิ่มพูนความรู้ความเข้าใจ และทักษะในการปฏิบัติงานอย่างเป็นระบบแบบแผน	ส่งเสริมการพัฒนาบุคลากรใน อบต. เข้าร่วมประชุม สัมมนา อบรม ในเรื่องต่างๆ เกี่ยวกับการทำงานอย่างเป็นระบบ	๑๕๐,๐๐๐	๑๕๐,๐๐๐	๑๕๐,๐๐๐	๑๕๐,๐๐๐	๑๕๐,๐๐๐	ร้อยละที่เพิ่มขึ้นของบุคลากรมีความรู้ความเข้าใจและมีทักษะในการปฏิบัติงาน	บุคลากรมีการพัฒนาความรู้และทักษะให้มีความรู้ความเข้าใจและมีทักษะในการปฏิบัติงานสูงขึ้น	สำนักปลัด กองคลัง กองช่าง
๕	โครงการปลูกจิตสำนึกให้ราษฎรมีความสามัคคีปรองดอง สมานฉันท์เพื่อความมั่นคงของชาติ	- เพื่อให้ราษฎรมีความสามัคคีปรองดองสมานฉันท์เพื่อความมั่นคงของชาติ	ประชาชนตำบลเขาจ้าว	๒๐,๐๐๐	๒๐,๐๐๐	๒๐,๐๐๐	๒๐,๐๐๐	๒๐,๐๐๐	โครงการบรรลุวัตถุประสงค์ที่กำหนดไว้ทุกประการ	ประชาชนมีความปรองดอง รู้รักสามัคคี	สำนักปลัด





รายละเอียดโครงการพัฒนา

แบบ ผ.๐๒

แผนพัฒนาท้องถิ่น (พ.ศ. ๒๕๖๖ - ๒๕๗๐) แก้ไข ครั้งที่ ๑/๒๕๖๖

องค์การบริหารส่วนตำบลเขาจ้าว

- ก. ยุทธศาสตร์ชาติ ๒๐ ปี ยุทธศาสตร์ที่ ๖ ด้านการปรับสมดุลและพัฒนาระบบการบริหารจัดการภาครัฐ
- ข. แผนพัฒนาเศรษฐกิจและสังคมแห่งชาติ ฉบับที่ ๑๓ ไทยมีภาครัฐที่ทันสมัยมีประสิทธิ ภาพและตอบโจทยประชาชน
- ค. Sustainable Development Goals: SDGs เป้าหมายที่ ๑๖ ส่งเสริมสังคมที่สงบสุขและครอบคลุมเพื่อการพัฒนาที่ยั่งยืน ให้ทุกคนเข้าถึงความยุติ ธรรมและสร้างสถาบันที่มีประสิทธิภาพ รับผิดชอบและครอบคลุม ในทุกระดับ
- ง. ยุทธศาสตร์จังหวัด เสริมสร้างความมั่นคงและสังคมคุณภาพ ตามวิถีหลักภูมิปัญญาไทย
- จ. ยุทธศาสตร์การพัฒนาขององค์กรปกครองส่วนท้องถิ่นในเขตจังหวัด พัฒนาระบบบริหารงานให้มี ความเป็นเลิศ

๔. ยุทธศาสตร์การพัฒนาด้านการเมืองการบริหาร

๔.๒ กลยุทธ์ พัฒนาความรู้ความสามารถสมรรถนะของบุคลากรขององค์กรให้ได้มาตรฐาน

(๑) แผนงานบริหารทั่วไป

ที่	โครงการ	วัตถุประสงค์	เป้าหมาย (ผลผลิตของโครงการ)	งบประมาณ					ตัวชี้วัด (KPI)	ผลที่คาดว่าจะได้รับ	หน่วยงานรับผิดชอบหลัก
				๒๕๖๖ (บาท)	๒๕๖๗ (บาท)	๒๕๖๘ (บาท)	๒๕๖๙ (บาท)	๒๕๗๐ (บาท)			
๘	โครงการอบรมให้ความรู้เกี่ยวกับกฎหมายในชีวิตประจำวันและกฎหมายท้องถิ่น	- เพื่อให้ประชาชนและพนักงานขององค์การบริหารส่วนตำบลมีความรู้เกี่ยวกับกฎหมายในชีวิตประจำวันและกฎหมายท้องถิ่น	ประชาชนและพนักงาน อบต.จำนวน ๓๐ คน	๓๐,๐๐๐	๓๐,๐๐๐	๓๐,๐๐๐	๓๐,๐๐๐	๓๐,๐๐๐	มีผู้เข้ารับการอบรมไม่น้อยกว่าร้อยละ ๘๐	ประชาชนและพนักงาน อบต. มีความรู้เกี่ยวกับกฎหมายในชีวิตประจำวันและกฎหมายท้องถิ่น	สำนักปลัด
๙.	โครงการเฉลิมพระเกียรติพระบาทสมเด็จพระเจ้าอยู่หัวรัชกาลที่ ๑๐ และสมเด็จพระราชินี	- เพื่อจัดงานกิจกรรมเทิดพระเกียรติและลงนามถวายพระพรชัยมงคล ในวันที่ ๒๘ กรกฎาคม และวันที่ ๑ มิถุนายน	คณะผู้บริหาร สมาชิกสภาฯ พนักงานเจ้าหน้าที่ของ อบต. และประชาชนทุกหมู่เหล่าได้มีส่วนร่วมในการจัดกิจกรรมและน้อมรำลึกในพระมหากรุณาธิคุณ	๕๐,๐๐๐	๕๐,๐๐๐	๕๐,๐๐๐	๕๐,๐๐๐	๕๐,๐๐๐	กลุ่มพลังมวลชนเข้าร่วมกิจกรรมไม่น้อยกว่า ร้อยละ ๘๐	ประชาชนในพื้นที่ อบต. และพื้นที่ใกล้เคียงได้ร่วมกิจกรรมและถวายพระพรโดยพร้อมเพรียงกัน	สำนักปลัด
รวม	๙ โครงการ			๘๕๕,๐๐๐	๘๕๕,๐๐๐	๘๕๕,๐๐๐	๘๕๕,๐๐๐	๘๕๕,๐๐๐			

รายละเอียดโครงการพัฒนา

แบบ ผ.๐๒

แผนพัฒนาท้องถิ่น (พ.ศ. ๒๕๖๖ - ๒๕๗๐) แก้ไข ครั้งที่ ๑/๒๕๖๖

องค์การบริหารส่วนตำบลเขาจ้าว

- ก. ยุทธศาสตร์ชาติ ๒๐ ปี ยุทธศาสตร์ที่ ๖ ด้านการปรับสมดุลและพัฒนาระบบการบริหารจัดการภาครัฐ
- ข. แผนพัฒนาเศรษฐกิจและสังคมแห่งชาติ ฉบับที่ ๑๓ ไทยมีภาครัฐที่ทันสมัยมีประสิทธิ ภาพและตอบโจทย์ประชาชน
- ค. Sustainable Development Goals: SDGs เป้าหมายที่ ๑๖ ส่งเสริมสังคมที่สงบสุขและครอบคลุมเพื่อการพัฒนาที่ยั่งยืน ให้ทุกคนเข้าถึงความยุติธรรมและสร้างสถาบันที่มีประสิทธิภาพ รับผิดชอบและครอบคลุม ในทุกระดับ
- ง. ยุทธศาสตร์จังหวัด เสริมสร้างความมั่นคงและสังคมคุณภาพ ตามวิถีหลักภูมิปัญญาไทย
- จ. ยุทธศาสตร์การพัฒนาขององค์กรปกครองส่วนท้องถิ่นในเขตจังหวัด พัฒนาระบบบริหารงานให้มี ความเป็นเลิศ

๔. ยุทธศาสตร์การพัฒนาด้านการเมืองการบริหาร

๔.๓ กลยุทธ์ ส่งเสริมการมีส่วนร่วมของภาคประชาชนในการร่วมคิด ร่วมทำ แก้ไขปัญหาในชุมชน

(๒) แผนงานรักษาความสงบภายใน

ที่	โครงการ	วัตถุประสงค์	เป้าหมาย (ผลผลิตของโครงการ)	งบประมาณ					ตัวชี้วัด (KPI)	ผลที่คาดว่าจะได้รับ	หน่วยงานรับผิดชอบหลัก
				๒๕๖๖ (บาท)	๒๕๖๗ (บาท)	๒๕๖๘ (บาท)	๒๕๖๙ (บาท)	๒๕๗๐ (บาท)			
๑.	โครงการฝึกอบรมการป้องกันและระงับอัคคีภัย	- เพื่อให้ผู้เข้ารับการฝึกอบรมมีความรู้เกี่ยวกับการระงับ อัค คี ภัย รวมถึงกฎหมายที่เกี่ยวข้อง	ผู้เข้ารับการฝึกอบรมจำนวน ๓๐ คน	๕๐,๐๐๐	๕๐,๐๐๐	๕๐,๐๐๐	๕๐,๐๐๐	๕๐,๐๐๐	ร้อยละ ๘๐ ของผู้เข้ารับการอบรมมีความรู้ความเข้าใจในการป้องกันและระงับอัคคีภัย	- ผู้เข้ารับการอบรมเข้าใจในแผนการป้องกันและระงับอัคคีภัย - ผู้เข้ารับการอบรมสามารถปฏิบัติตนได้อย่างถูกต้องกรณีเกิดอัคคีภัย	สำนักปลัด
๒	โครงการซ่อมแผนป้องกันสาธารณภัย	- เพื่อฝึกอบรมบุคลากรในอบต.เขาจ้าวให้มีความรู้เกี่ยวกับการป้องกันสาธารณภัย	อบรมบุคลากรในสังกัดอบต.ตำบลเขาจ้าว ให้มีความรู้เกี่ยวกับการป้องกันสาธารณภัย จำนวน ๒๐ คน	๒๐,๐๐๐	๒๐,๐๐๐	๒๐,๐๐๐	๒๐,๐๐๐	๒๐,๐๐๐	บุคลากรมีความรู้ความเข้าใจเกี่ยวกับสาธารณภัย ร้อยละ ๘๐	เมื่อเกิดสาธารณภัยสามารถนำความรู้ไปช่วยเหลือผู้ประสบภัยได้ทันท่วงที	สำนักปลัด
๓	โครงการส่งเสริมให้ความรู้เกี่ยวกับภัยและการป้องกันภัยแก่ประชาชน	- เพื่อให้ผู้เข้ารับการฝึกอบรมมีความรู้ ความเข้าใจด้านการป้องกันภัยและระงับภัยต่างๆ สามารถแก้ไขปัญหาเฉพาะหน้าได้เมื่อเกิดภัย	อพปร. ผู้นำชุมชนและประชาชนทั่วไปในตำบลเขาจ้าว จำนวน ๓๐ คน	๒๐,๐๐๐	๒๐,๐๐๐	๒๐,๐๐๐	๒๐,๐๐๐	๒๐,๐๐๐	ร้อยละ ๘๐ ของผู้เข้ารับการอบรมมีความรู้ความเข้าใจในการป้องกัน	ประชาชนสามารถป้องกันภัยและแก้ไขปัญหาเฉพาะหน้าได้เมื่อเกิดภัย	สำนักปลัด

รายละเอียดโครงการพัฒนา

แบบ ผ.๐๒

แผนพัฒนาท้องถิ่น (พ.ศ. ๒๕๖๖ – ๒๕๗๐) แก้ไข ครั้งที่ ๑/๒๕๖๖

องค์การบริหารส่วนตำบลเขาจ้าว

- ก. ยุทธศาสตร์ชาติ ๒๐ ปี ยุทธศาสตร์ที่ ๖ ด้านการปรับสมดุลและพัฒนาระบบการบริหารจัดการภาครัฐ
- ข. แผนพัฒนาเศรษฐกิจและสังคมแห่งชาติ ฉบับที่ ๑๓ หมายเหตุที่ ๑๓ ไทยมีภาครัฐที่ทันสมัยมีประสิทธิ ภาพและตอบโจทยประชาชน
- ค. Sustainable Development Goals: SDGs เป้าหมายที่ ๑๖ ส่งเสริมสังคมที่สงบสุขและครอบคลุมเพื่อการพัฒนาที่ยั่งยืน ให้ทุกคนเข้าถึงความยุติ ธรรมและสร้างสถาบันที่มี ประสิทธิภาพไว้ ผิดชอบและครอบคลุม ในทุกระดับ
- ง. ยุทธศาสตร์จังหวัด ยุทธศาสตร์ที่ ๔ เสริมสร้างความมั่น คงและสังคมคุณภาพ ตามวิถีหลักภูมิปัญญาไทย
- จ. ยุทธศาสตร์การพัฒนาขององค์กรปกครองส่วนท้องถิ่นในเขตจังหวัด ยุทธศาสตร์ที่ ๕ พัฒนาระบบบริหารงานให้มี ความเป็นเลิศ

๔. ยุทธศาสตร์การพัฒนาด้านการเมืองการบริหาร

๔.๓ กลยุทธ์ ส่งเสริมการมีส่วนร่วมของภาคประชาชนในการร่วมคิด ร่วมทำ แก้ไขปัญหาในชุมชน

(๒) แผนงานรักษาความสงบภายใน

ที่	โครงการ	วัตถุประสงค์	เป้าหมาย (ผลผลิตของโครงการ)	งบประมาณ					ตัวชี้วัด (KPI)	ผลที่คาดว่าจะได้รับ	หน่วยงานรับผิดชอบหลัก
				๒๕๖๖ (บาท)	๒๕๖๗ (บาท)	๒๕๖๘ (บาท)	๒๕๖๙ (บาท)	๒๕๗๐ (บาท)			
๔	โครงการฝึกอบรม ทบ ทวน เพิ่มศักยภาพอาสาสมัครป้องกันภัยฝ่ายพลเรือน	- เพื่อฝึกอบรม ทบ ทวน เพิ่ม ศักยภาพ ในการ ปฏิบัติงานให้แก่ อปพร. และจัดซื้ออุปกรณ์ใช้ใน งาน อปพร.	สมาชิก อปพร.ใน พื้นที่ตำบลเขาจ้าว จำนวน ๓๐ คน	๑๐๐,๐๐๐	๑๐๐,๐๐๐	๑๐๐,๐๐๐	๑๐๐,๐๐๐	๑๐๐,๐๐๐	จำนวน อปพร.ที่ ได้รับการฝึกอบรม มีความรู้ในการ ป้องกันและบรรเทา สาธารณภัยเพิ่มขึ้นร้อยละ ๗๐	อปพร. สามารถนำ ความรู้มาปฏิบัติใน การ ป้องกัน และ บรรเทาสาธารณภัย ช่วยเหลือสังคมและ ชุมชนได้อย่างทัน ทั่วถึง	สำนักปลัด
๕	โครงการฝึกอบรม ทบ ทวน เพิ่มศักยภาพจิตอาสาภัยพิบัติประจำ องค์กรปกครองส่วน ท้องถิ่น	- เพื่อทบ ทวน เสริมสร้าง ศักยภาพและความเข้มแข็ง ให้แก่องค์การบริหารส่วน ตำบลให้มีบุคลากรที่สามารถ ปฏิบัติหน้าที่ช่วยเหลือเจ้า พนักงานป้องกันและบรรเทา สาธารณภัยได้ อย่างมี ประสิทธิภาพ	ประชาชนตำบล เขาจ้าว จำนวน ๓๐ คน	๑๐๐,๐๐๐	๑๐๐,๐๐๐	๑๐๐,๐๐๐	๑๐๐,๐๐๐	๑๐๐,๐๐๐	ผู้เข้ารับการอบรม ร้อยละ ๙๐ มี ความรู้ เรื่องการ จัดการสาธารณภัย	ประชาชนมีความรู้ เกี่ยวกับสาธารณ ภัยภัยในภาวะ ฉุกเฉินเป็นระบบ รวดเร็วและทันต่อ เหตุการณ์	สำนักปลัด
รวม	๕ โครงการ	-	-	๒๙๐,๐๐๐	๒๙๐,๐๐๐	๒๙๐,๐๐๐	๒๙๐,๐๐๐	๒๙๐,๐๐๐	-	-	-

รายละเอียดโครงการพัฒนา  
แผนพัฒนาท้องถิ่น (พ.ศ. ๒๕๖๖ – ๒๕๗๐) แก้ไข ครั้งที่ ๑/๒๕๖๖  
องค์การบริหารส่วนตำบลเขาจ้าว

แบบ ผ.๐๒

- ก. ยุทธศาสตร์ชาติ ๒๐ ปี ยุทธศาสตร์ที่  
ข. แผนพัฒนาเศรษฐกิจและสังคมแห่งชาติ ฉบับที่ ๑๓  
ค. Sustainable Development Goals: SDGs  
ง. ยุทธศาสตร์จังหวัด  
จ. ยุทธศาสตร์การพัฒนาขององค์กรปกครองส่วนท้องถิ่นในเขตจังหวัด  
๕. ยุทธศาสตร์การพัฒนาด้านการบริหารจัดการทรัพยากรธรรมชาติและสิ่งแวดล้อม  
๕.๑ กลยุทธ์ การส่งเสริมการมีส่วนร่วมของประชาชนและทุกภาคส่วนในการอนุรักษ์ ฟื้นฟู แหล่งน้ำทรัพยากรธรรมชาติและสิ่งแวดล้อมอย่างมีประสิทธิภาพ

ยุทธศาสตร์ที่ ๕ ด้านการสร้างการเติบโตบนคุณภาพชีวิตที่เป็นมิตรต่อสิ่งแวดล้อม  
หมวดหมู่ที่ ๑๐ ไทยมีเศรษฐกิจหมุนเวียนและสังคมคาร์บอนต่ำ  
หมวดหมู่ที่ ๑๓ ไทยสามารถลดความเสี่ยงและผลกระทบจากภัยธรรมชาติและการเปลี่ยนแปลงสภาพภูมิอากาศ  
เป้าหมายที่ ๖ สร้างหลักประกันว่าจะมีการจัดให้มีน้ำและสุขอนามัยสำหรับทุกคนและมีการบริหารจัดการที่ยั่งยืน  
เป้าหมายที่ ๑๔ อนุรักษ์และใช้ประโยชน์จากมหาสมุทรทะเล และทรัพยากรทางทะเลอย่างยั่งยืนเพื่อการพัฒนาที่ยั่งยืน  
เป้าหมายที่ ๑๕ ปกป้อง ฟื้นฟู และสนับสนุนการใช้ระบบนิเวศบนบกอย่างยั่งยืน จัดการป่าไม้อย่างยั่งยืนต่อสู้การกลายสภาพเป็นทะเลทราย หยุดการเสื่อมโทรมของที่ดินและพื้นสภาพดิน และหยุดยั้งการสูญเสียมลพิษทางชีวภาพ  
ยุทธศาสตร์ที่ ๕ ยุกระดับการบริหารจัดการทรัพยากรธรรมชาติและสิ่งแวดล้อมให้เกิดความสมดุลและยั่งยืน  
ยุทธศาสตร์ที่ ๔ เสริมสร้างประสิทธิภาพในการบริหารจัดการทรัพยากร ธรรมชาติและสิ่งแวดล้อม

(๑) แผนงานเกษตร

ที่	โครงการ	วัตถุประสงค์	เป้าหมาย (ผลผลิตของ โครงการ)	งบประมาณ					ตัวชี้วัด (KPI)	ผลที่คาดว่าจะ ได้รับ	หน่วยงาน รับผิดชอบหลัก
				๒๕๖๖ (บาท)	๒๕๖๗ (บาท)	๒๕๖๘ (บาท)	๒๕๖๙ (บาท)	๒๕๗๐ (บาท)			
๑	โครงการปลูกป่าเฉลิมพระเกียรติ	๑. เพื่อเพิ่มพื้นที่สีเขียวในตำบลเขาจ้าว ๒. เพื่อเป็นการเฉลิมพระเกียรติและแสดงออกถึงความจงรักภักดีต่อสถาบันพระมหากษัตริย์	พื้นที่สาธารณะในตำบล	๓๐,๐๐๐	๓๐,๐๐๐	๓๐,๐๐๐	๓๐,๐๐๐	๓๐,๐๐๐	ดำเนินโครงการอย่างน้อยปีละ ๑ โครงการ	ช่วยชะลอการถดถอยทางธรรมชาติของโลก	สำนักปลัด
๒	ส่งเสริมการป้องกันไฟป่า	เพื่อให้ประชาชนรู้จักการป้องกันไฟป่าที่เป็นปัจจัยสำคัญในการทำลายทรัพยากรธรรมชาติและสิ่งแวดล้อม	ส่งเสริมการป้องกันไฟป่าโดยการจัดฝึกอบรมอาสาสมัครป้องกันไฟป่า	๔๐,๐๐๐	๔๐,๐๐๐	๔๐,๐๐๐	๔๐,๐๐๐	๔๐,๐๐๐	ร้อยละของผู้เข้าอบรมมีความรู้เรื่องการป้องกันไฟป่าไม่ให้เกิดไฟป่าไหม้ทำลายทรัพยากรธรรมชาติและสิ่งแวดล้อมเพิ่มขึ้น	ประชาชนรู้จักวิถีการป้องกันไฟป่าไม่ให้เกิดไฟป่าไหม้ทำลายทรัพยากรธรรมชาติและสิ่งแวดล้อม	สำนักปลัด

รายละเอียดโครงการพัฒนา

แบบ ผ.๐๒

แผนพัฒนาท้องถิ่น (พ.ศ. ๒๕๖๖ - ๒๕๗๐) แก้ไข ครั้งที่ ๑/๒๕๖๖

องค์การบริหารส่วนตำบลเขาจ้าว

- ก. ยุทธศาสตร์ชาติ ๒๐ ปี ยุทธศาสตร์ที่ ๕ ด้านการสร้างการเติบโตบนคุณภาพชีวิตที่เป็นมิตรต่อสิ่งแวดล้อม
- ข. แผนพัฒนาเศรษฐกิจและสังคมแห่งชาติ ฉบับที่ ๑๓
  - หมุดหมายที่ ๑๐ ไทยมีเศรษฐกิจหมุนเวียนและสังคมคาร์บอนต่ำ
  - หมุดหมายที่ ๑๓ ไทยสามารถลดความเสี่ยงและผลกระทบจากภัยธรรมชาติและการเปลี่ยนแปลงสภาพภูมิอากาศ
- ค. Sustainable Development Goals: SDGs
  - เป้าหมายที่ ๖ สร้างหลักประกันว่าจะมีการจัดให้มีน้ำและสุขอนามัยสำหรับทุกคนและมีการบริหารจัดการที่ยั่งยืน
  - เป้าหมายที่ ๑๔ อนุรักษ์และใช้ประโยชน์จากมหาสมุทรทะเล และทรัพยากรทางทะเลอย่างยั่งยืนเพื่อการพัฒนาที่ยั่งยืน
  - เป้าหมายที่ ๑๕ ปกป้อง พืชพันธุ์ และสนับสนุนการใช้ระบบนิเวศบนบกอย่างยั่งยืน จัดการป่าไม้อย่างยั่งยืนต่อสู้การกลายสภาพเป็นทะเลทราย หยุดการเสื่อมโทรมของที่ดินและพื้นสภาพดิน และหยุดยั้งการสูญเสียมลพิษทางชีวภาพ
- ง. ยุทธศาสตร์จังหวัด ยุทธศาสตร์ที่ ๕ ยกระดับการบริหารจัดการทรัพยากรธรรมชาติและสิ่งแวดล้อมให้เกิดความสมดุลและยั่งยืน
- จ. ยุทธศาสตร์การพัฒนาขององค์กรปกครองส่วนท้องถิ่นในเขตจังหวัด ยุทธศาสตร์ที่ ๔ เสริมสร้างประสิทธิภาพในการบริหารจัดการทรัพยากร ธรรมชาติและสิ่งแวดล้อม
  - ๕. ยุทธศาสตร์การพัฒนาด้านการบริหารจัดการทรัพยากรธรรมชาติและสิ่งแวดล้อม
    - ๕.๑ กลยุทธ์ การส่งเสริมการมีส่วนร่วมของประชาชนและทุกภาคส่วนในการอนุรักษ์ พืชพันธุ์ แหล่งน้ำทรัพยากรธรรมชาติและสิ่งแวดล้อมอย่างมีประสิทธิภาพ

(๑) แผนงานเกษตร

ที่	โครงการ	วัตถุประสงค์	เป้าหมาย (ผลผลิตของโครงการ)	งบประมาณ					ตัวชี้วัด (KPI)	ผลที่คาดว่าจะได้รับ	หน่วยงานรับผิดชอบหลัก
				๒๕๖๖ (บาท)	๒๕๖๗ (บาท)	๒๕๖๘ (บาท)	๒๕๖๙ (บาท)	๒๕๗๐ (บาท)			
๓	ฝึกอบรมการจัดทำหลักสูตรปุ๋ยหมักชีวภาพ	- เพื่อให้ประชาชนใช้ปุ๋ยความอุดมสมบูรณ์ให้แก่ทรัพยากรดิน - เพื่อเป็นจุดสาธิตให้เกษตรกรนำไปปฏิบัติ	ฝึกอบรมส่งเสริมการใช้ปุ๋ยหมักชีวภาพในพืชไร่ในการสาธิตให้กับเกษตรกรจำนวน ๓๐ คน	๓๐,๐๐๐	๓๐,๐๐๐	๓๐,๐๐๐	๓๐,๐๐๐	๓๐,๐๐๐	ร้อยละของประชาชนตำบลเขาจ้าวใช้ปุ๋ยหมักชีวภาพเพิ่มมากขึ้น	- เพื่อให้เกษตรกรนำความรู้ที่ได้ไปปฏิบัติ - ทำให้ทรัพยากรดินอุดมสมบูรณ์ขึ้น	สำนักปลัด
๔	ส่งเสริมการเกษตรทฤษฎีใหม่โดยไม่ใช้สารเคมี	- เพื่อลดปริมาณการใช้สารเคมี	ส่งเสริมทางเกษตรทฤษฎีใหม่โดยไม่ใช้สารเคมี	๒๐,๐๐๐	๒๐,๐๐๐	๒๐,๐๐๐	๒๐,๐๐๐	๒๐,๐๐๐	ร้อยละที่ลดลงของจำนวนเกษตรกรที่ใช้สารเคมี	เกษตรกรสามารถผลิตปุ๋ยชีวภาพใช้งานได้ และลดปริมาณค่าใช้จ่าย	สำนักปลัด

รายละเอียดโครงการพัฒนา

แบบ ผ.๐๒

แผนพัฒนาท้องถิ่น (พ.ศ. ๒๕๖๖ - ๒๕๗๐) แก้ไข ครั้งที่ ๑/๒๕๖๖

องค์การบริหารส่วนตำบลเขาจ้าว

- ก. ยุทธศาสตร์ชาติ ๒๐ ปี ยุทธศาสตร์ที่ ๕      ยุทธศาสตร์ที่ ๕      ด้านการสร้างการเติบโตบนคุณภาพชีวิตที่เป็นมิตรต่อสิ่งแวดล้อม
- ข. แผนพัฒนาเศรษฐกิจและสังคมแห่งชาติ ฉบับที่ ๑๓      หมายเหตุที่ ๑๐      ไทยมีเศรษฐกิจหมุนเวียนและสังคมคาร์บอนต่ำ
- ค. Sustainable Development Goals: SDGs      หมายเหตุที่ ๑๓      ไทยสามารถลดความเสี่ยงและผลกระทบจากภัยธรรมชาติและการเปลี่ยนแปลงสภาพภูมิอากาศ
- เป้าหมายที่ ๖      สร้างหลักประกันว่าจะมีการจัดให้มีน้ำและสุขอนามัยสำหรับทุกคนและมีการบริหารจัดการที่ยั่งยืน
- เป้าหมายที่ ๑๔      อนุรักษ์และใช้ประโยชน์จากมหาสมุทรทะเล และทรัพยากรทางทะเลอย่างยั่งยืนเพื่อการพัฒนาที่ยั่งยืน
- เป้าหมายที่ ๑๕      ปกป้อง พืชพันธุ์ และสนับสนุนการใช้ระบบนิเวศบนบกอย่างยั่งยืน จัดการป่าไม้อย่างยั่งยืนต่อสู้การกลายสภาพเป็นทะเลทราย หยุดการเสื่อมโทรมของที่ดินและพื้นสภาพดิน และหยุดยั้งการสูญเสียความหลากหลายทางชีวภาพ
- ง. ยุทธศาสตร์จังหวัด      ยุทธศาสตร์ที่ ๕      ยกระดับการบริหารจัดการทรัพยากรธรรมชาติ และสิ่งแวดล้อมให้เกิดความสมดุลและยั่งยืน
- จ. ยุทธศาสตร์การพัฒนาขององค์กรปกครองส่วนท้องถิ่นในเขตจังหวัด      ยุทธศาสตร์ที่ ๔      เสริมสร้างประสิทธิภาพในการบริหารจัดการทรัพยากร ธรรมชาติและสิ่งแวดล้อม
- ๕. ยุทธศาสตร์การพัฒนาด้านการบริหารจัดการทรัพยากรธรรมชาติและสิ่งแวดล้อม
- ๕.๑ กลยุทธ์ การส่งเสริมการมีส่วนร่วมของประชาชนและทุกภาคส่วนในการอนุรักษ์ พืชพันธุ์ แหล่งน้ำทรัพยากรธรรมชาติและสิ่งแวดล้อมอย่างมีประสิทธิภาพ

(๑) แผนงานเกษตร

ที่	โครงการ	วัตถุประสงค์	เป้าหมาย (ผลผลิตของโครงการ)	งบประมาณ					ตัวชี้วัด (KPI)	ผลที่คาดว่าจะได้รับ	หน่วยงานรับผิดชอบหลัก
				๒๕๖๖ (บาท)	๒๕๖๗ (บาท)	๒๕๖๘ (บาท)	๒๕๖๙ (บาท)	๒๕๗๐ (บาท)			
๕	อนุรักษ์ทรัพยากรสัตว์น้ำและสิ่งแวดล้อมด้านการประมง	- เพื่อให้สัตว์น้ำมีปริมาณเพิ่มมากขึ้นและชาวบ้านมีรายได้มากขึ้น	ปล่อยพันธ์สัตว์น้ำลงแหล่งน้ำสาธารณะ	๒๐,๐๐๐	๒๐,๐๐๐	๒๐,๐๐๐	๒๐,๐๐๐	๒๐,๐๐๐	๑.ร้อยละของสัตว์น้ำมีจำนวนเพิ่มขึ้น ๒.ร้อยละของประชาชนมีรายได้เพิ่มขึ้น	สัตว์น้ำไม่สูญพันธุ์ไปจากแหล่งน้ำของชาวประมง	สำนักปลัด
๖	โครงการพัฒนาน้ำตกแพรกตะลวย(สวนทุเรียน)	- เพื่อส่งเสริมสนับสนุนการอนุรักษ์ทรัพยากรธรรมชาติและสิ่งแวดล้อม	อนุรักษ์ทรัพยากรธรรมชาติและสิ่งแวดล้อมในพื้นที่ตำบลเขาจ้าว	๒๐,๐๐๐	๒๐,๐๐๐	๒๐,๐๐๐	๒๐,๐๐๐	๒๐,๐๐๐	ดำเนินโครงการอย่างน้อยปีละ ๑ โครงการ	ทรัพยากรธรรมชาติได้รับการดูแลรักษา	สำนักปลัด

รายละเอียดโครงการพัฒนา

แบบ ผ.๐๒

แผนพัฒนาท้องถิ่น (พ.ศ. ๒๕๖๖ - ๒๕๗๐) แก้ไข ครั้งที่ ๑/๒๕๖๖

องค์การบริหารส่วนตำบลเขาจ้าว

- ก. ยุทธศาสตร์ชาติ ๒๐ ปี ยุทธศาสตร์ที่ ๕ ด้านการสร้างการเติบโตบนคุณภาพชีวิตที่เป็นมิตรต่อสิ่งแวดล้อม
- ข. แผนพัฒนาเศรษฐกิจและสังคมแห่งชาติ ฉบับที่ ๑๓
  - ยุทธศาสตร์ที่ ๑๐ ไทยมีเศรษฐกิจหมุนเวียนและสังคมคาร์บอนต่ำ
  - ยุทธศาสตร์ที่ ๑๓ ไทยสามารถลดความเสี่ยงและผลกระทบจากภัยธรรมชาติและการเปลี่ยนแปลงสภาพภูมิอากาศ
- ค. Sustainable Development Goals: SDGs
  - เป้าหมายที่ ๖ สร้างหลักประกันว่าจะมีการจัดให้มีน้ำและสุขอนามัยสำหรับทุกคนและมีการบริหารจัดการที่ยั่งยืน
  - เป้าหมายที่ ๑๔ อนุรักษ์และใช้ประโยชน์จากมหาสมุทรทะเล และทรัพยากรทางทะเลอย่างยั่งยืนเพื่อการพัฒนาที่ยั่งยืน
  - เป้าหมายที่ ๑๕ ปกป้อง ฟื้นฟู และสนับสนุนการใช้ระบบนิเวศบนบกอย่างยั่งยืน จัดการป่าไม้อย่างยั่งยืนต่อสู้การกลายสภาพเป็นทะเลทราย หยุดการเสื่อมโทรมของที่ดินและพื้นสภาพดิน และหยุดยั้งการสูญเสียมวลชีวภาพ
- ง. ยุทธศาสตร์จังหวัด
- จ. ยุทธศาสตร์การพัฒนาขององค์กรปกครองส่วนท้องถิ่นในเขตจังหวัด
  - ยุทธศาสตร์ที่ ๕ ยุทธศาสตร์ที่ ๕ ยกระดับการบริหารจัดการทรัพยากรธรรมชาติ และสิ่งแวดล้อมให้เกิดความสมดุลและยั่งยืน
  - ยุทธศาสตร์ที่ ๔ เสริมสร้างประสิทธิภาพในการบริหารจัดการทรัพยากร ธรรมชาติและสิ่งแวดล้อม
- ๕. ยุทธศาสตร์การพัฒนาด้านการบริหารจัดการทรัพยากรธรรมชาติและสิ่งแวดล้อม
  - ๕.๑ กลยุทธ์ การส่งเสริมการมีส่วนร่วมของประชาชนและทุกภาคส่วนในการอนุรักษ์ ฟื้นฟู แหล่งน้ำทรัพยากรธรรมชาติและสิ่งแวดล้อมอย่างมีประสิทธิภาพ

(๑) แผนงานเกษตร

ที่	โครงการ	วัตถุประสงค์	เป้าหมาย (ผลผลิตของโครงการ)	งบประมาณ					ตัวชี้วัด (KPI)	ผลที่คาดว่าจะได้รับ	หน่วยงานรับผิดชอบหลัก
				๒๕๖๖ (บาท)	๒๕๖๗ (บาท)	๒๕๖๘ (บาท)	๒๕๖๙ (บาท)	๒๕๗๐ (บาท)			
๗	โครงการอาสาสมัครท้องถิ่นรักษ์โลก	- เพื่อสร้างเครือข่ายเยาวชนในการดูแลทรัพยากรธรรมชาติและสิ่งแวดล้อม	ฝึกอบรมเยาวชนในเขตพื้นที่เพื่อสร้างเครือข่ายอาสาสมัครท้องถิ่นรักษ์โลก	๕๐,๐๐๐	๕๐,๐๐๐	๕๐,๐๐๐	๕๐,๐๐๐	๕๐,๐๐๐	จำนวนเยาวชนที่ผ่านการฝึกอบรมไม่น้อยกว่า ๓๐ คน	สร้างเครือข่ายเยาวชนเพื่อปฏิบัติหน้าที่เกี่ยวกับอาสาสมัครท้องถิ่นรักษ์โลก	สำนักปลัด
๘	โครงการสร้างจิตสำนึกในการบริหารจัดการทรัพยากรธรรมชาติและสิ่งแวดล้อม	- เพื่อสร้างจิตสำนึกให้กับเยาวชนประชาชนในพื้นที่ให้ตระหนักถึงความสำคัญของทรัพยากร ธรรมชาติและสิ่งแวดล้อม	- จัดกิจกรรมวันสิ่งแวดล้อมโลก - จัดกิจกรรมวันพื้นที่ชุ่มน้ำโลก - จัดกิจกรรมเสริมสร้างเครือข่ายสิ่งแวดล้อม - จัดกิจกรรมปลูกป่า	-	-	๓๐,๐๐๐	-	-	จำนวนกิจกรรมที่ส่งเสริมการรักษาและป้องกันทรัพยากรธรรมชาติไม่น้อยกว่า ๒ กิจกรรม	ประชาชนในพื้นที่ช่วยกันรักษาทรัพยากรธรรมชาติและสิ่งแวดล้อมให้สภาพเอื้ออำนวยต่อการดำรงชีวิต	สำนักปลัด



รายละเอียดโครงการพัฒนา  
แผนพัฒนาท้องถิ่น (พ.ศ. ๒๕๖๖ – ๒๕๗๐) แก้ไข ครั้งที่ ๑/๒๕๖๖  
องค์การบริหารส่วนตำบลเขาจ้าว

- ก. ยุทธศาสตร์ชาติ ๒๐ ปี ยุทธศาสตร์ที่  
 ข. แผนพัฒนาเศรษฐกิจและสังคมแห่งชาติ ฉบับที่ ๑๓  
 ค. Sustainable Development Goals: SDGs  
 ง. ยุทธศาสตร์จังหวัด  
 จ. ยุทธศาสตร์การพัฒนาขององค์กรปกครองส่วนท้องถิ่นในเขตจังหวัด
๕. ยุทธศาสตร์การพัฒนาด้านการบริหารจัดการทรัพยากรธรรมชาติและสิ่งแวดล้อม  
 ๕.๑ กลยุทธ์ การส่งเสริมการมีส่วนร่วมของประชาชนและทุกภาคส่วนในการอนุรักษ์ ฟื้นฟู แหล่งน้ำทรัพยากรธรรมชาติและสิ่งแวดล้อมอย่างมีประสิทธิภาพ  
 (๑) แผนงานเกษตร
- ยุทธศาสตร์ที่ ๕ ด้านการสร้างการเติบโตบนคุณภาพชีวิตที่เป็นมิตรต่อสิ่งแวดล้อม  
 หมายความว่า ๑๐ ไทยมีเศรษฐกิจหมุนเวียนและสังคมคาร์บอนต่ำ  
 หมายความว่า ๑๓ ไทยสามารถลดความเสี่ยงและผลกระทบจากภัยธรรมชาติและการ เปลี่ยนแปลงสภาพภูมิอากาศ  
 เป้าหมายที่ ๖ สร้างหลักประกันว่าจะมีการจัดให้มีน้ำและสุขอนามัยสำหรับทุกคนและมีการบริหารจัดการที่ยั่งยืน  
 เป้าหมายที่ ๑๔ อนุรักษ์และใช้ประโยชน์จากมหาสมุทรทะเล และทรัพยากรทางทะเลอย่างยั่งยืนเพื่อการพัฒนาที่ยั่งยืน  
 เป้าหมายที่ ๑๕ ปกป้อง ฟื้นฟู และสนับสนุนการใช้ระบบนิเวศบนบกอย่างยั่งยืน จัดการป่าไม้อย่างยั่งยืนต่อสู้การกลายสภาพเป็นทะเลทราย หยุดการเสื่อมโทรมของที่ดินและพื้นสภาพดิน และหยุดยั้งการสูญเสียมลพิษ ความหลากหลายทางชีวภาพ  
 ยุทธศาสตร์ที่ ๕ ยุกระดับการบริหารจัดการทรัพยากรธรรมชาติ และสิ่งแวดล้อมให้เกิดความสมดุลและยั่งยืน  
 ยุทธศาสตร์ที่ ๔ เสริมสร้างประสิทธิภาพในการบริหารจัดการทรัพยากร ธรรมชาติและสิ่งแวดล้อม

ที่	โครงการ	วัตถุประสงค์	เป้าหมาย (ผลผลิตของ โครงการ)	งบประมาณ					ตัวชี้วัด (KPI)	ผลที่คาดว่าจะ ได้รับ	หน่วยงาน รับผิดชอบหลัก
				๒๕๖๖ (บาท)	๒๕๖๗ (บาท)	๒๕๖๘ (บาท)	๒๕๖๙ (บาท)	๒๕๗๐ (บาท)			
๙	โครงการขุดลอกลำ ห้วยเขาตามอญ หมู่ที่ ๑	- เพื่อให้มีพื้นที่ในการ กักเก็บ น้ำไว้ใช้ในการ เกษตรและเลี้ยง สัตว์ในช่วงฤดูแล้ง	กว้าง ๘ เมตร ระยะทาง ๕๐๐ เมตร	-	๕๐๐,๐๐๐	-	-	-	มีน้ำไว้ใช้ในการ เกษตรและเลี้ยง สัตว์ในช่วงฤดูแล้ง เพิ่มขึ้น ร้อย ละ ๔๐	มีน้ำไว้ใช้ในการ เกษตร และเลี้ยง สัตว์ในช่วงฤดูแล้ง	กองช่าง ปภ.จังหวัด
๑๐	โครงการขุดลอกหน้า ฝายท้อลอด คสล. สายวังไทรหมู่ที่ ๑	- เพื่อให้มีพื้นที่ในการ กักเก็บ น้ำไว้ใช้ในการ เกษตรและเลี้ยง สัตว์ในช่วงฤดูแล้ง	พื้นที่ หมู่ที่ ๑	-	-	๑,๐๐๐,๐๐๐	-	-	มีน้ำไว้ใช้ในการ เกษตรและเลี้ยง สัตว์ในช่วงฤดูแล้ง เพิ่มขึ้น ร้อย ละ ๔๐	มีน้ำไว้ใช้ในการ เกษตรและเลี้ยง สัตว์ในช่วงฤดูแล้ง	กองช่าง ปภ.จังหวัด

รายละเอียดโครงการพัฒนา

แบบ ผ.๐๒

แผนพัฒนาท้องถิ่น (พ.ศ. ๒๕๖๖ - ๒๕๗๐) แก้ไข ครั้งที่ ๑/๒๕๖๖

องค์การบริหารส่วนตำบลเขาจ้าว

- ก. ยุทธศาสตร์ชาติ ๒๐ ปี ยุทธศาสตร์ที่ ๕ ด้านการสร้างการเติบโตบนคุณภาพชีวิตที่เป็นมิตรต่อสิ่งแวดล้อม
- ข. แผนพัฒนาเศรษฐกิจและสังคมแห่งชาติ ฉบับที่ ๑๓
  - หมุดหมายที่ ๑๐ ไทยมีเศรษฐกิจหมุนเวียนและสังคมคาร์บอนต่ำ
  - หมุดหมายที่ ๑๓ ไทยสามารถลดความเสี่ยงและผลกระทบจากภัยธรรมชาติและการเปลี่ยนแปลงสภาพภูมิอากาศ
- ค. Sustainable Development Goals: SDGs
  - เป้าหมายที่ ๖ สร้างหลักประกันว่าจะมีการจัดให้มีน้ำและสุขอนามัยสำหรับทุกคนและมีการบริหารจัดการที่ยั่งยืน
  - เป้าหมายที่ ๑๔ อนุรักษ์และใช้ประโยชน์จากมหาสมุทรทะเล และทรัพยากรทางทะเลอย่างยั่งยืนเพื่อการพัฒนาที่ยั่งยืน
  - เป้าหมายที่ ๑๕ ปกป้อง พืชพันธุ์ และสนับสนุนการใช้ระบบนิเวศบนบกอย่างยั่งยืน จัดการป่าไม้อย่างยั่งยืนต่อสู้การกลายสภาพเป็นทะเลทราย หยุดการเสื่อมโทรมของที่ดินและพื้นสภาพดิน และหยุดยั้งการสูญเสียมลพิษทางชีวภาพ
- ง. ยุทธศาสตร์จังหวัด ยุทธศาสตร์ที่ ๕ ยุกระดับการบริหารจัดการทรัพยากรธรรมชาติและสิ่งแวดล้อม
- จ. ยุทธศาสตร์การพัฒนาขององค์กรปกครองส่วนท้องถิ่นในเขตจังหวัด ยุทธศาสตร์ที่ ๔ เสริมสร้างประสิทธิภาพในการบริหารจัดการทรัพยากร ธรรมชาติและสิ่งแวดล้อม
  - ๕. ยุทธศาสตร์การพัฒนาด้านการบริหารจัดการทรัพยากรธรรมชาติและสิ่งแวดล้อม
    - ๕.๑ กลยุทธ์ การส่งเสริมการมีส่วนร่วมของประชาชนและทุกภาคส่วนในการอนุรักษ์ พืชพันธุ์ แหล่งน้ำทรัพยากรธรรมชาติและสิ่งแวดล้อมอย่างมีประสิทธิภาพ

(๑) แผนงานเกษตร

ที่	โครงการ	วัตถุประสงค์	เป้าหมาย (ผลผลิตของโครงการ)	งบประมาณ					ตัวชี้วัด (KPI)	ผลที่คาดว่าจะได้รับ	หน่วยงานรับผิดชอบหลัก
				๒๕๖๖ (บาท)	๒๕๖๗ (บาท)	๒๕๖๘ (บาท)	๒๕๖๙ (บาท)	๒๕๗๐ (บาท)			
๑๑	โครงการก่อสร้างฝายคสล.ลำห้วยสายข้างรพ.สต.เขาจ้าว	- เพื่อให้มีพื้นที่ในการกักเก็บ น้ำไว้ใช้ในการเกษตรและเลี้ยงสัตว์ในช่วงฤดูแล้ง	๑ แห่ง	-	-	-	๒๕๐,๐๐๐	-	มีน้ำไว้ใช้ในการเกษตรและเลี้ยงสัตว์ในช่วงฤดูแล้งเพิ่มขึ้น ร้อยละ ๔๐	มีน้ำไว้ใช้ในการเกษตรและเลี้ยงสัตว์ในช่วงฤดูแล้ง	กองช่าง ปภ.จังหวัด
๑๒	ขุดลอกลำห้วยสายข้างรพ.สต.เขาจ้าว - หุ้งแฝก	- เพื่อให้มีพื้นที่ในการกักเก็บ น้ำไว้ใช้ในการเกษตรและเลี้ยงสัตว์ในช่วงฤดูแล้ง	ระยะทาง ๓,๐๐๐ เมตร ลึก ๒ เมตร	-	๑๐๐,๐๐๐	-	-	-	มีน้ำไว้ใช้ในการเกษตรและเลี้ยงสัตว์ในช่วงฤดูแล้งเพิ่มขึ้น ร้อยละ ๔๐	มีน้ำไว้ใช้ในการเกษตรและเลี้ยงสัตว์ในช่วงฤดูแล้ง	กองช่าง ปภ.จังหวัด

รายละเอียดโครงการพัฒนา

แบบ ผ.๐๒

แผนพัฒนาท้องถิ่น (พ.ศ. ๒๕๖๖ - ๒๕๗๐) แก้ไข ครั้งที่ ๑/๒๕๖๖

องค์การบริหารส่วนตำบลเขาจ้าว

- ก. ยุทธศาสตร์ชาติ ๒๐ ปี ยุทธศาสตร์ที่ ๕ ด้านการสร้างการเติบโตบนคุณภาพชีวิตที่เป็นมิตรต่อสิ่งแวดล้อม
- ข. แผนพัฒนาเศรษฐกิจและสังคมแห่งชาติ ฉบับที่ ๑๓ หมายเหตุที่ ๑๐ ไทยมีเศรษฐกิจหมุนเวียนและสังคมคาร์บอนต่ำ
- ค. Sustainable Development Goals: SDGs หมายเหตุที่ ๑๓ ไทยสามารถลดความเสี่ยงและผลกระทบจากภัยธรรมชาติและการเปลี่ยนแปลงสภาพภูมิอากาศ
- เป้าหมายที่ ๖ สร้างหลักประกันว่าจะมีการจัดให้มีน้ำและสุขอนามัยสำหรับทุกคนและมีการบริหารจัดการที่ยั่งยืน
- เป้าหมายที่ ๑๔ อนุรักษ์และใช้ประโยชน์จากมหาสมุทรทะเล และทรัพยากรทางทะเลอย่างยั่งยืนเพื่อการพัฒนาที่ยั่งยืน
- เป้าหมายที่ ๑๕ ปกป้อง ฟื้นฟู และสนับสนุนการใช้ระบบนิเวศบนบกอย่างยั่งยืน จัดการป่าไม้อย่างยั่งยืนต่อสู้การกลายสภาพเป็นทะเลทราย หยุดการเสื่อมโทรมของที่ดินและพื้นสภาพดิน และหยุดยั้งการสูญเสียดiversity ความหลากหลายทางชีวภาพ
- ง. ยุทธศาสตร์จังหวัด ยุทธศาสตร์ที่ ๕ ยกระดับการบริหารจัดการทรัพยากรธรรมชาติและสิ่งแวดล้อมให้เกิดความสมดุลและยั่งยืน
- จ. ยุทธศาสตร์การพัฒนาขององค์กรปกครองส่วนท้องถิ่นในเขตจังหวัด ยุทธศาสตร์ที่ ๔ เสริมสร้างประสิทธิภาพในการบริหารจัดการทรัพยากร ธรรมชาติและสิ่งแวดล้อม
- ๕. ยุทธศาสตร์การพัฒนาด้านการบริหารจัดการทรัพยากรธรรมชาติและสิ่งแวดล้อม
- ๕.๑ กลยุทธ์ การส่งเสริมการมีส่วนร่วมของประชาชนและทุกภาคส่วนในการอนุรักษ์ ฟื้นฟู แหล่งน้ำทรัพยากรธรรมชาติและสิ่งแวดล้อมอย่างมีประสิทธิภาพ

(๑) แผนงานเกษตร

ที่	โครงการ	วัตถุประสงค์	เป้าหมาย (ผลผลิตของโครงการ)	งบประมาณ					ตัวชี้วัด (KPI)	ผลที่คาดว่าจะได้รับ	หน่วยงานรับผิดชอบหลัก
				๒๕๖๖ (บาท)	๒๕๖๗ (บาท)	๒๕๖๘ (บาท)	๒๕๖๙ (บาท)	๒๕๗๐ (บาท)			
๑๓	ชุดลอกสระน้ำ (บริเวณบ้านนายสง) หมู่ที่ ๑	- เพื่อให้มีพื้นที่ในการกักเก็บน้ำไว้ใช้ในการเกษตรและเลี้ยงสัตว์ในช่วงฤดูแล้ง	ชุดลอกสระน้ำ (บริเวณบ้านนายสง) หมู่ที่ ๑	-	-	๑๐๐,๐๐๐	-	-	มีน้ำไว้ใช้ในการเกษตรและเลี้ยงสัตว์ในช่วงฤดูแล้งเพิ่มขึ้น ร้อยละ ๔๐	มีน้ำไว้ใช้ในการเกษตรและเลี้ยงสัตว์ในช่วงฤดูแล้ง	กองช่าง ปภ.จังหวัด
๑๔	โครงการชุดลอกสระน้ำ (บริเวณสระน้ำลูกเก่า) หมู่ที่ ๒	- เพื่อให้มีพื้นที่ในการกักเก็บน้ำไว้ใช้ในการเกษตรและเลี้ยงสัตว์ในช่วงฤดูแล้ง	จำนวน ๑ แห่ง	-	-	-	๑๐๐,๐๐๐	-	มีน้ำไว้ใช้ในการเกษตรและเลี้ยงสัตว์ในช่วงฤดูแล้งเพิ่มขึ้น ร้อยละ ๔๐	มีน้ำไว้ใช้ในการเกษตรและเลี้ยงสัตว์ในช่วงฤดูแล้ง	กองช่าง ปภ.จังหวัด

รายละเอียดโครงการพัฒนา

แบบ ผ.๐๒

แผนพัฒนาท้องถิ่น (พ.ศ. ๒๕๖๖ - ๒๕๗๐) แก้ไข ครั้งที่ ๑/๒๕๖๖

องค์การบริหารส่วนตำบลเขาจ้าว

- ก. ยุทธศาสตร์ชาติ ๒๐ ปี ยุทธศาสตร์ที่ ๕ ด้านการสร้างการเติบโตบนคุณภาพชีวิตที่เป็นมิตรต่อสิ่งแวดล้อม
- ข. แผนพัฒนาเศรษฐกิจและสังคมแห่งชาติ ฉบับที่ ๑๓ หมายเหตุที่ ๑๐ ไทยมีเศรษฐกิจหมุนเวียนและสังคมคาร์บอนต่ำ  
 หมายเหตุที่ ๑๓ ไทยสามารถลดความเสี่ยงและผลกระทบจากภัยธรรมชาติและการเปลี่ยนแปลงสภาพภูมิอากาศ  
 เป้าหมายที่ ๖ สร้างหลักประกันว่าจะมีการจัดให้มีน้ำและสุขอนามัยสำหรับทุกคนและมีการบริหารจัดการที่ยั่งยืน  
 เป้าหมายที่ ๑๔ อนุรักษ์และใช้ประโยชน์จากมหาสมุทรทะเล และทรัพยากรทางทะเลอย่างยั่งยืนเพื่อการพัฒนาที่ยั่งยืน  
 เป้าหมายที่ ๑๕ ปกป้อง ปันฟู และสนับสนุนการใช้ระบบนิเวศบนบกอย่างยั่งยืน จัดการป่าไม้อย่างยั่งยืนต่อสู้การกลายสภาพเป็นทะเลทราย หยุดการเสื่อมโทรมของที่ดินและพื้นสภาพดิน และหยุดยั้งการสูญเสียความหลากหลายทางชีวภาพ
- ค. Sustainable Development Goals: SDGs ยุทธศาสตร์ที่ ๕ ยุทธศาสตร์ที่ ๕ ยกระดับการบริหารจัดการทรัพยากรธรรมชาติ และสิ่งแวดล้อมให้เกิดความสมดุลและยั่งยืน  
 ยุทธศาสตร์ที่ ๔ เสริมสร้างประสิทธิภาพในการบริหารจัดการทรัพยากร ธรรมชาติและสิ่งแวดล้อม
- ง. ยุทธศาสตร์จังหวัด
- จ. ยุทธศาสตร์การพัฒนาขององค์กรปกครองส่วนท้องถิ่นในเขตจังหวัด
๕. ยุทธศาสตร์การพัฒนาด้านการบริหารจัดการทรัพยากรธรรมชาติและสิ่งแวดล้อม
- ๕.๑ กลยุทธ์ การส่งเสริมการมีส่วนร่วมของประชาชนและทุกภาคส่วนในการอนุรักษ์ ปันฟู แหล่งน้ำทรัพยากรธรรมชาติและสิ่งแวดล้อมอย่างมีประสิทธิภาพ

(๑) แผนงานเกษตร

ที่	โครงการ	วัตถุประสงค์	เป้าหมาย (ผลผลิตของโครงการ)	งบประมาณ					ตัวชี้วัด (KPI)	ผลที่คาดว่าจะได้รับ	หน่วยงานรับผิดชอบหลัก
				๒๕๖๖ (บาท)	๒๕๖๗ (บาท)	๒๕๖๘ (บาท)	๒๕๖๙ (บาท)	๒๕๗๐ (บาท)			
๑๕	โครงการขุดลอกฝายเดิม หลังบ้านนายมงคล อ่อนอก ซอย ๘ ม. ๓	- เพื่อให้มีพื้นที่ในการกักเก็บน้ำไว้ใช้ในการเกษตรและเลี้ยงสัตว์ในช่วงฤดูแล้ง	จำนวน ๑ แห่ง	-	-	-	-	๑๐๐,๐๐๐	มีน้ำไว้ใช้ในการเกษตรและเลี้ยงสัตว์ในช่วงฤดูแล้งเพิ่มขึ้น	มีน้ำไว้ใช้ในการเกษตรและเลี้ยงสัตว์ในช่วงฤดูแล้ง	กองช่าง
๑๖	โครงการขุดลอกฝายซอย ๖ ม. ๓	- เพื่อให้มีพื้นที่ในการกักเก็บน้ำไว้ใช้ในการเกษตรและเลี้ยงสัตว์ในช่วงฤดูแล้ง	จำนวน ๑ แห่ง	-	๑๐๐,๐๐๐	-	-	-	มีน้ำไว้ใช้ในการเกษตรและเลี้ยงสัตว์ในช่วงฤดูแล้งเพิ่มขึ้น	มีน้ำไว้ใช้ในการเกษตรและเลี้ยงสัตว์ในช่วงฤดูแล้ง	กองช่าง
๑๗	โครงการขุดลอกลำห้วยกระพุ่ม. ๕	- เพื่อให้มีพื้นที่ในการกักเก็บน้ำไว้ใช้ในการเกษตรและเลี้ยงสัตว์ในช่วงฤดู	จำนวน ๑ แห่ง	๑,๐๐๐,๐๐๐	-	๑,๐๐๐,๐๐๐	-	๑,๐๐๐,๐๐๐	ร้อยละ ๘๐ ของประชาชนมีน้ำใช้อุปโภคบริโภคเพิ่มขึ้น	เพื่อให้ประชาชนมีน้ำใช้อุปโภคบริโภคอย่างเพียงพอ	กองช่าง
รวม	๑๗ โครงการ	-	-	๑,๒๑๐,๐๐๐	๙๑๐,๐๐๐	๒,๓๔๐,๐๐๐	๕๖๐,๐๐๐	๑,๓๑๐,๐๐๐	-	-	-

รายละเอียดโครงการพัฒนา

แบบ ผ.๐๒

แผนพัฒนาท้องถิ่น (พ.ศ. ๒๕๖๖ - ๒๕๗๐) แก้ไข ครั้งที่ ๑/๒๕๖๖

องค์การบริหารส่วนตำบลเขาจ้าว

ฉ. ยุทธศาสตร์ชาติ ๒๐ ปี ยุทธศาสตร์ที่

ยุทธศาสตร์ที่ ๕

ด้านการสร้างการเติบโตบนคุณภาพชีวิตที่เป็นมิตรต่อสิ่งแวดล้อม

ช. แผนพัฒนาเศรษฐกิจและสังคมแห่งชาติ ฉบับที่ ๑๓

หมวดหมู่ที่ ๑๐

ไทยมีเศรษฐกิจหมุนเวียนและสังคมคาร์บอนต่ำ

หมวดหมู่ที่ ๑๓

ไทยสามารถลดความเสี่ยงและผลกระทบจากภัยธรรมชาติและการเปลี่ยนแปลงสภาพภูมิอากาศ

ซ. Sustainable Development Goals: SDGs

เป้าหมายที่ ๖

สร้างหลักประกันว่าจะมีการจัดให้มีน้ำและสุขอนามัยสำหรับทุกคนและมีการบริหารจัดการที่ยั่งยืน

เป้าหมายที่ ๑๔

อนุรักษ์และใช้ประโยชน์จากมหาสมุทรทะเล และทรัพยากรทางทะเลอย่างยั่งยืนเพื่อการพัฒนาที่ยั่งยืน

เป้าหมายที่ ๑๕

ปกป้อง ฟื้นฟู และสนับสนุนการใช้ระบบนิเวศบนบกอย่างยั่งยืน จัดการป่าไม้อย่างยั่งยืนต่อสู้การกลายสภาพเป็น

ฉ. ยุทธศาสตร์จังหวัด

ยุทธศาสตร์ที่ ๕

ทะเลทราย หยุดการเสื่อมโทรมของที่ดินและพื้นสภาพดิน และหยุดยั้งการสูญเสียความหลากหลายทางชีวภาพ

ญ. ยุทธศาสตร์การพัฒนาขององค์กรปกครองส่วนท้องถิ่นในเขตจังหวัด

ยุทธศาสตร์ที่ ๔

ยกระดับการบริหารจัดการทรัพยากรธรรมชาติและสิ่งแวดล้อมให้เกิดความสมดุลและยั่งยืน

๕. ยุทธศาสตร์การพัฒนาด้านการบริหารจัดการทรัพยากรธรรมชาติและสิ่งแวดล้อม

๕.๒ กลยุทธ์การพัฒนาการบริหารขยะชุมชน สิ่งปฏิกูลและน้ำเสียอย่างมีประสิทธิภาพ

(๑) แผนงานเคหะและชุมชน

ที่	โครงการ	วัตถุประสงค์	เป้าหมาย (ผลผลิตของ โครงการ)	งบประมาณ					ตัวชี้วัด (KPI)	ผลที่คาดว่าจะ ได้รับ	หน่วยงาน รับผิดชอบหลัก
				๒๕๖๖ (บาท)	๒๕๖๗ (บาท)	๒๕๖๘ (บาท)	๒๕๖๙ (บาท)	๒๕๗๐ (บาท)			
๑	โครงการรณรงค์และส่งเสริมการคัดแยกขยะต้นทาง	- เพื่อมุ่งเน้นการลดและคัดแยกขยะมูลฝอย ณ แหล่งกำเนิดและจัดทำระบบการเก็บและขนขยะมูลฝอยของตำบลเขาจ้าวให้มีประสิทธิภาพภายใต้หลักการ ๓Rs และหลัก การประชารัฐ	กำหนดจุดรวบรวมของเสียอันตรายรายชุมชนอย่างน้อยหมู่บ้านแห่งละ ๑ จุด	๑๐๐,๐๐๐	๑๐๐,๐๐๐	๑๐๐,๐๐๐	๑๐๐,๐๐๐	๑๐๐,๐๐๐	การบริหารจัดการขยะถูกสุขลักษณะเพิ่มขึ้นร้อยละ ๖๐	ปริมาณขยะในชุมชนลดลงประชาชนมีจิตสำนึกในการรักษาสิ่งแวดล้อมและรู้จักกำจัดขยะที่ถูกต้อง	กองช่าง
๒	โครงการบริหารจัดการขยะมูลฝอยในชุมชน	เพื่อพัฒนาองค์ความรู้แก่ประชาชนในการจัดการขยะมูลฝอยและสิ่งปฏิกูล	ประชาชนในตำบลเขาจ้าว	๖๐,๐๐๐	๖๐,๐๐๐	๖๐,๐๐๐	๖๐,๐๐๐	๖๐,๐๐๐	ร้อยละที่ลดลงของจำนวนขยะในตำบลเขาจ้าว	ชุมชนมีส่วนร่วมการบริหารจัดการขยะมูลฝอยและสิ่งปฏิกูลชุมชน	สำนักปลัด
	๒ โครงการ	-	-	๑๖๐,๐๐๐	๑๖๐,๐๐๐	๑๖๐,๐๐๐	๑๖๐,๐๐๐	๑๖๐,๐๐๐	-	-	-

รายละเอียดโครงการพัฒนา

แบบ ผ.๐๒/๑

ที่นำมาจากแผนพัฒนาหมู่บ้าน (พ.ศ. ๒๕๖๖ - ๒๕๗๐) แก้ไข ครั้งที่ ๑/๒๕๖๖

องค์การบริหารส่วนตำบลเขาจ้าว

- ก. ยุทธศาสตร์ชาติ ๒๐ ปี ยุทธศาสตร์ที่ ๒ ด้านการสร้างความสามารถในการแข่งขัน
- ข. แผนพัฒนาเศรษฐกิจและสังคมแห่งชาติ ฉบับที่ ๑๓ หมวดหมายที่ ๕ ไทยเป็นประตูการค้าการลงทุนและยุทธศาสตร์ทางโลจิสติกส์ที่สำคัญของภูมิภาค
- ค. Sustainable Development Goals: SDGs เป้าหมายที่ ๙ สร้างโครงสร้างพื้นฐานที่มีความทนทานส่งเสริมการพัฒนาอุตสาหกรรมที่ครอบคลุมและยั่งยืน และส่งเสริมนวัตกรรม เสริมสร้างความโดดเด่นด้านการท่องเที่ยวบนพื้นฐานเอกลักษณ์ของจังหวัดสุรนารี
- ง. ยุทธศาสตร์จังหวัด ยุทธศาสตร์ที่ ๑ ยกระดับศักยภาพด้านสิ่งขรสร้างการเติบโตการค้า การลงทุน การท่องเที่ยว เชื่อมต่อประเทศต่าง ๆ ในภูมิภาค
- จ. ยุทธศาสตร์การพัฒนาขององค์กรปกครองส่วนท้องถิ่นในเขตจังหวัด ยุทธศาสตร์ที่ ๓ พัฒนาเส้นทางคมนาคม แหล่งน้ำ และสาธารณูปโภคพื้นฐานเอกลักษณ์ของจังหวัด
- ๑. ยุทธศาสตร์การพัฒนาเมือง ยุทธศาสตร์ที่ ๖ พัฒนาเส้นทางคมนาคม แหล่งน้ำและสาธารณูปโภค
- ๑.๑ กลยุทธ์ พัฒนาเส้นทางคมนาคม แหล่งน้ำและสาธารณูปโภคให้ได้มาตรฐานและ เพียงพอต่อความต้องการของประชาชน

(๑) แผนงานอุตสาหกรรมและการโยธา

ที่	โครงการ	วัตถุประสงค์	เป้าหมาย (ผลผลิตของโครงการ)	งบประมาณ					ตัวชี้วัด (KPI)	ผลที่คาดว่าจะได้รับ	ที่มาของโครงการ	หน่วยงานรับผิดชอบหลัก
				๒๕๖๖ (บาท)	๒๕๖๗ (บาท)	๒๕๖๘ (บาท)	๒๕๖๙ (บาท)	๒๕๗๐ (บาท)				
๑	โครงการปรับปรุง/ซ่อมแซมถนนลูกรัง ซอย ๑ หมู่ที่ ๑	- เพื่อพัฒนาถนนให้ได้มาตรฐานและการคมนาคมมีความปลอดภัย	กว้าง ๕ เมตร ยาว ๔,๐๐๐ เมตร	๑,๖๐๐,๐๐๐	-	-	-	-	ประชาชนร้อยละ ๘๐ มีความสะดวกในการสัญจร	การสัญจรของประชาชนได้รับความสะดวกเพิ่มขึ้น	หมู่ที่ ๑	กองช่าง
๒	โครงการก่อสร้างระบบประปาหมู่บ้าน ขนาดเล็ก หมู่ที่ ๑	- เพื่อให้ประชาชนมีน้ำใช้อุปโภคบริโภคอย่างเพียงพอ	จำนวน ๑ แห่ง	-	๕๐๐,๐๐๐	-	-	-	มีน้ำไว้ใช้ในการอุปโภคบริโภคเพิ่มขึ้น	มีน้ำไว้ใช้ในอุปโภคบริโภคอย่างเพียงพอ	หมู่ที่ ๑	กองช่าง
๓	โครงการปรับปรุง/ซ่อมแซมถนนลูกรังสายวังไทร - สะพานใหญ่บึงนคร	- เพื่อพัฒนาถนนให้ได้มาตรฐานและการคมนาคมมีความปลอดภัย	กว้าง ๕ เมตร ยาว ๓,๑๐๐ เมตร	-	-	๑,๓๐๐,๐๐๐	-	-	ประชาชนร้อยละ ๘๐มีความสะดวกในการสัญจร	การสัญจรของประชาชนได้รับความสะดวกเพิ่มขึ้น	หมู่ที่ ๑	กองช่าง



รายละเอียดโครงการพัฒนา

แบบ ผ.๐๒/๑

ที่นำมาจากแผนพัฒนาหมู่บ้าน (พ.ศ. ๒๕๖๖ - ๒๕๗๐) แก้ไข ครั้งที่ ๑/๒๕๖๖

องค์การบริหารส่วนตำบลเขาจ้าว

- ก. ยุทธศาสตร์ชาติ ๒๐ ปี ยุทธศาสตร์ที่ ๒ ด้านการสร้างความสามารถในการแข่งขัน
- ข. แผนพัฒนาเศรษฐกิจและสังคมแห่งชาติ ฉบับที่ ๑๓ มุขหมายที่ ๕ ไทยเป็นประตูการค้าการลงทุนและยุทธศาสตร์ทางโลจิสติกส์ที่สำคัญของภูมิภาค
- ค. Sustainable Development Goals: SDGs เป้าหมายที่ ๙ สร้างโครงสร้างพื้นฐานที่มีความทนทานส่งเสริมการพัฒนาอุตสาหกรรมที่ครอบคลุมและยั่งยืน และส่งเสริมนวัตกรรม เสริมสร้างความโดดเด่นด้านการท่องเที่ยวบนพื้นฐานเอกลักษณ์ของจังหวัดสุรนารี
- ง. ยุทธศาสตร์จังหวัด ยุทธศาสตร์ที่ ๑ ยกระดับศักยภาพด้านสิ่งขรสร้างการเติบโตการค้า การลงทุน การท่องเที่ยว เชื่อมต่อประเทศต่าง ๆ ในภูมิภาค
- จ. ยุทธศาสตร์การพัฒนาขององค์กรปกครองส่วนท้องถิ่นในเขตจังหวัด ยุทธศาสตร์ที่ ๓ พัฒนาเส้นทางคมนาคม แหล่งน้ำ และสาธารณูปโภคพื้นฐานเอกลักษณ์ของจังหวัด
- ๑. ยุทธศาสตร์การพัฒนาเมือง ยุทธศาสตร์ที่ ๖

๑.๑ กลยุทธ์ พัฒนาเส้นทางคมนาคม แหล่งน้ำและสาธารณูปโภคให้ได้มาตรฐานและ เพียงพอต่อความต้องการของประชาชน

(๑) แผนงานอุตสาหกรรมและการโยธา

ที่	โครงการ	วัตถุประสงค์	เป้าหมาย (ผลผลิตของโครงการ)	งบประมาณ					ตัวชี้วัด (KPI)	ผลที่คาดว่าจะได้รับ	ที่มาของโครงการ	หน่วยงานรับผิดชอบหลัก
				๒๕๖๖ (บาท)	๒๕๖๗ (บาท)	๒๕๖๘ (บาท)	๒๕๖๙ (บาท)	๒๕๗๐ (บาท)				
๗	โครงการก่อสร้างถนนคสล.สายวัดเขาจ้าว - เขตบึงนคร	- เพื่อพัฒนาถนนให้ได้มาตรฐานและการคมนาคมมีความปลอดภัย	กว้าง ๕ เมตร ยาว ๒,๐๐๐ เมตร	-	๖,๘๐๐,๐๐๐	-	-	-	ประชาชนร้อยละ ๘๐ มีความสะดวกในการสัญจร	การสัญจรของประชาชนได้รับความ สะ ดวก เพิ่มขึ้น	หมู่ที่ ๑	กองช่าง
๘	โครงการก่อสร้างถนนคสล.สายสามแยกต้นยูคา - สุดเขตหมู่ที่ ๒ บ้านท่าวังปลา	- เพื่อพัฒนาถนนให้ได้มาตรฐานและการคมนาคมมีความปลอดภัย	กว้าง ๔ เมตร ยาว ๑,๙๕๐ เมตร	-	-	๕,๕๐๐,๐๐๐	-	-	ประชาชนร้อยละ ๘๐ มีความสะดวกในการสัญจร	การสัญจรของประชาชนได้รับความ สะ ดวก เพิ่มขึ้น	หมู่ที่ ๑	กองช่าง
๙	โครงการก่อสร้างถนนคสล.ซอย ๑ หมู่ที่ ๑	- เพื่อพัฒนาถนนให้ได้มาตรฐานและการคมนาคมมีความปลอดภัย	กว้าง ๕ เมตร ยาว ๔,๐๐๐ เมตร	-	๑๔,๐๐๐,๐๐๐	-	-	-	ประชาชนร้อยละ ๘๐ มีความสะดวกในการสัญจร	การสัญจรของประชาชนได้รับความ สะ ดวก เพิ่มขึ้น	หมู่ที่ ๑	กองช่าง



รายละเอียดโครงการพัฒนา

แบบ ผ.๐๒/๑

ที่นำมาจากแผนพัฒนาหมู่บ้าน (พ.ศ. ๒๕๖๖ - ๒๕๗๐) แก้ไข ครั้งที่ ๑/๒๕๖๖

องค์การบริหารส่วนตำบลเขาจ้าว

- ก. ยุทธศาสตร์ชาติ ๒๐ ปี ยุทธศาสตร์ที่ ๒ ด้านการสร้างความสามารถในการแข่งขัน
- ข. แผนพัฒนาเศรษฐกิจและสังคมแห่งชาติ ฉบับที่ ๑๓ มุขหมายที่ ๕ ไทยเป็นประตูการค้าการลงทุนและยุทธศาสตร์ทางโลจิสติกส์ที่สำคัญของภูมิภาค
- ค. Sustainable Development Goals: SDGs เป้าหมายที่ ๙ สร้างโครงสร้างพื้นฐานที่มีความทนทานส่งเสริมการพัฒนาอุตสาหกรรมที่ครอบคลุมและยั่งยืน และส่งเสริมนวัตกรรม เสริมสร้างความโดดเด่นด้านการท่องเที่ยวบนพื้นฐานเอกลักษณ์ของจังหวัดสุรนารี
- ง. ยุทธศาสตร์จังหวัด ยุทธศาสตร์ที่ ๑ ยกระดับศักยภาพด้านสิ่งขรสร้างการเติบโตการค้า การลงทุน การท่องเที่ยว เชื่อมต่อประเทศต่าง ๆ ในภูมิภาค ยุทธศาสตร์ที่ ๓ พัฒนาเส้นทางคมนาคม แหล่งน้ำ และสาธารณูปโภคพื้นฐานเอกลักษณ์ของจังหวัด
- จ. ยุทธศาสตร์การพัฒนาขององค์กรปกครองส่วนท้องถิ่นในเขตจังหวัด ยุทธศาสตร์ที่ ๖

๑. ยุทธศาสตร์การพัฒนาเมือง

๑.๑ กลยุทธ์ พัฒนาเส้นทางคมนาคม แหล่งน้ำและสาธารณูปโภคให้ได้มาตรฐานและ เพียงพอต่อความต้องการของประชาชน

(๑) แผนงานอุตสาหกรรมและการโยธา

ที่	โครงการ	วัตถุประสงค์	เป้าหมาย (ผลผลิตของโครงการ)	งบประมาณ					ตัวชี้วัด (KPI)	ผลที่คาดว่าจะได้รับ	ที่มาของโครงการ	หน่วยงานรับผิดชอบหลัก
				๒๕๖๖ (บาท)	๒๕๖๗ (บาท)	๒๕๖๘ (บาท)	๒๕๖๙ (บาท)	๒๕๗๐ (บาท)				
๑๐	โครงการปรับปรุง/ซ่อมแซมถนนลูกรังซอย ๒ หมู่ที่ ๑	- เพื่อพัฒนาถนนให้ได้มาตรฐานและการคมนาคมมีความปลอดภัย	กว้าง ๔ เมตร ยาว ๘๐๐ เมตร	-	-	-	-	๓๐๐,๐๐๐	ประชาชนร้อยละ ๘๐ มีความสะดวกในการสัญจร	การสัญจรของประชาชนได้ ความสะดวกเพิ่มขึ้น	หมู่ที่ ๑	กองช่าง
๑๑	โครงการก่อสร้างถนนคสล. ซอย ๒ หมู่ที่ ๑	- เพื่อพัฒนาถนนให้ได้มาตรฐานและการคมนาคมมีความปลอดภัย	กว้าง ๔ เมตร ยาว ๘๐๐ เมตร	๒,๓๐๐,๐๐๐	-	-	-	-	ประชาชนร้อยละ ๘๐ มีความสะดวกในการสัญจร	การสัญจรของประชาชนได้ ความสะดวกเพิ่มขึ้น	หมู่ที่ ๑	กองช่าง
๑๒	โครงการก่อสร้างถนนคสล. สายรอบวัดเขาจ้าว	- เพื่อพัฒนาถนนให้ได้มาตรฐานและการคมนาคมมีความปลอดภัย	กว้าง ๕ เมตร ยาว ๑,๐๐๐ เมตร	-	๓,๐๐๐,๐๐๐	-	-	-	ประชาชนร้อยละ ๘๐ มีความสะดวกในการสัญจร	การสัญจรของประชาชนได้ ความสะดวกเพิ่มขึ้น	หมู่ที่ ๑	กองช่าง

รายละเอียดโครงการพัฒนา

แบบ ผ.๐๒/๑

ที่นำมาจากแผนพัฒนาหมู่บ้าน (พ.ศ. ๒๕๖๖ - ๒๕๗๐) แก้ไข ครั้งที่ ๑/๒๕๖๖

องค์การบริหารส่วนตำบลเขาจ้าว

- ก. ยุทธศาสตร์ชาติ ๒๐ ปี ยุทธศาสตร์ที่ ๒ ด้านการสร้างความสามารถในการแข่งขัน
- ข. แผนพัฒนาเศรษฐกิจและสังคมแห่งชาติ ฉบับที่ ๑๓ มหุดหมายที่ ๕ ไทยเป็นประตูการค้าการลงทุนและยุทธศาสตร์ทางโลจิสติกส์ที่สำคัญของภูมิภาค
- ค. Sustainable Development Goals: SDGs เป้าหมายที่ ๙ สร้างโครงสร้างพื้นฐานที่มีความทนทานส่งเสริมการพัฒนาอุตสาหกรรมที่ครอบคลุมและยั่งยืน และส่งเสริมนวัตกรรม เสริมสร้างความโดดเด่นด้านการท่องเที่ยวบนพื้นฐานเอกลักษณ์ของจังหวัดสุรนารี
- ง. ยุทธศาสตร์จังหวัด ยุทธศาสตร์ที่ ๑ ยกระดับศักยภาพด้านสิ่งขรสร้างการเติบโตการค้า การลงทุน การท่องเที่ยว เชื่อมต่อประเทศต่าง ๆ ในภูมิภาค
- จ. ยุทธศาสตร์การพัฒนาขององค์กรปกครองส่วนท้องถิ่นในเขตจังหวัด ยุทธศาสตร์ที่ ๓ พัฒนาเส้นทางคมนาคม แหล่งน้ำ และสาธารณูปโภคพื้นฐานเอกลักษณ์ของจังหวัด
- ๖. ยุทธศาสตร์การพัฒนาเมือง ยุทธศาสตร์ที่ ๖

๑.๑ กลยุทธ์ พัฒนาเส้นทางคมนาคม แหล่งน้ำและสาธารณูปโภคให้ได้มาตรฐานและ เพียงพอต่อความต้องการของประชาชน

(๑) แผนงานอุตสาหกรรมและการโยธา

ที่	โครงการ	วัตถุประสงค์	เป้าหมาย (ผลผลิตของโครงการ)	งบประมาณ					ตัวชี้วัด (KPI)	ผลที่คาดว่าจะได้รับ	ที่มาของโครงการ	หน่วยงานรับผิดชอบหลัก
				๒๕๖๖ (บาท)	๒๕๖๗ (บาท)	๒๕๖๘ (บาท)	๒๕๖๙ (บาท)	๒๕๗๐ (บาท)				
๑๓	โครงการก่อสร้างถนนคสล.สายวัดเขาจ้าว - เขาดกน้ำ หมู่ที่ ๑	- เพื่อพัฒนาถนนให้ได้มาตรฐานและการคมนาคมมีความปลอดภัย	กว้าง ๔ เมตร ยาว ๑,๐๐๐ เมตร	-	-	๒,๘๐๐,๐๐๐	-	-	ประชาชนร้อยละ ๘๐ มีความสะดวกในการสัญจร	การสัญจรของประชาชนได้รับความสะดวกเพิ่มขึ้น	หมู่ที่ ๑	กองช่าง
๑๔	โครงการปรับปรุง/ซ่อมแซมถนนลูกรังสายวัดเขาจ้าว-เขาดกน้ำ หมู่ที่ ๑	- เพื่อพัฒนาถนนให้ได้มาตรฐานและการคมนาคมมีความปลอดภัย	กว้าง ๔ เมตร ยาว ๑,๐๐๐ เมตร	-	-	-	๓๕๐,๐๐๐	-	ประชาชนร้อยละ ๘๐ มีความสะดวกในการสัญจร	การสัญจรของประชาชนได้รับความสะดวกเพิ่มขึ้น	หมู่ที่ ๑	กองช่าง

รายละเอียดโครงการพัฒนา

แบบ ผ.๐๒/๑

ที่นำมาจากแผนพัฒนาหมู่บ้าน (พ.ศ. ๒๕๖๖ - ๒๕๗๐) แก้ไข ครั้งที่ ๑/๒๕๖๖

องค์การบริหารส่วนตำบลเขาจ้าว

- ก. ยุทธศาสตร์ชาติ ๒๐ ปี ยุทธศาสตร์ที่ ๒ ด้านการสร้างความสามารถในการแข่งขัน
- ข. แผนพัฒนาเศรษฐกิจและสังคมแห่งชาติ ฉบับที่ ๑๓ หมวดที่ ๕ ไทยเป็นประตูการค้าการลงทุนและยุทธศาสตร์ทางโลจิสติกส์ที่สำคัญของภูมิภาค
- ค. Sustainable Development Goals: SDGs เป้าหมายที่ ๙ สร้างโครงสร้างพื้นฐานที่มีความทนทานส่งเสริมการพัฒนาอุตสาหกรรมที่ครอบคลุมและยั่งยืน และส่งเสริมนวัตกรรม เสริมสร้างความโดดเด่นด้านการท่องเที่ยวบนพื้นฐานเอกลักษณ์ของจังหวัดสุรนารี
- ง. ยุทธศาสตร์จังหวัด ยุทธศาสตร์ที่ ๑ ยกระดับศักยภาพด้านสิ่งขรสร้างการเติบโตการค้า การลงทุน การท่องเที่ยว เชื่อมต่อประเทศต่าง ๆ ในภูมิภาค
- จ. ยุทธศาสตร์การพัฒนาขององค์กรปกครองส่วนท้องถิ่นในเขตจังหวัด
  - ๑. ยุทธศาสตร์การพัฒนาเมือง
    - ๑.๒ กลยุทธ์ บริหารจัดการระบบน้ำ ประปาหมู่บ้าน
      - (๑) แผนงานอุตสาหกรรมและการโยธา

ที่	โครงการ	วัตถุประสงค์	เป้าหมาย (ผลผลิตของโครงการ)	งบประมาณ					ตัวชี้วัด (KPI)	ผลที่คาดว่าจะได้รับ	ที่มาของโครงการ	หน่วยงานรับผิดชอบหลัก
				๒๕๖๖ (บาท)	๒๕๖๗ (บาท)	๒๕๖๘ (บาท)	๒๕๖๙ (บาท)	๒๕๗๐ (บาท)				
๑๕	โครงการปรับปรุงระบบประปาหมู่บ้าน หมู่ที่ ๑	- เพื่อเพิ่มอัตราการผลิตน้ำประปาให้เพียงพอต่อความต้องการของประชาชน	จำนวน ๑ แห่ง	-	-	-	-	๕๐๐,๐๐๐	ร้อยละ ๖๐ ของประชาชนมีน้ำประปาใช้ในการอุปโภค-บริโภคเพิ่มขึ้น	ทำให้ประชาชนมีน้ำประปาใช้เพียงพอต่อความต้องการ	หมู่ที่ ๑	กองช่าง
๑๖	ก่อสร้างระบบประปาหมู่บ้านบริเวณคุ้มวัง ไทรหมู่ที่ ๑	- เพื่อเพิ่มอัตราการผลิตน้ำประปาให้เพียงพอต่อความต้องการของประชาชน	ก่อสร้างระบบประปาหมู่บ้านบริเวณคุ้มวัง ไทรหมู่ที่ ๑	-	-	-	๕,๐๐๐,๐๐๐	-	ร้อยละ ๘๐ ของประชาชนมีน้ำประปาใช้ในการอุปโภค-บริโภคเพิ่มขึ้น	ทำให้ประชาชนมีน้ำประปาใช้เพียงพอต่อความต้องการ	หมู่ที่ ๑	กองช่าง
๑๗	ก่อสร้างระบบประปาหมู่บ้านบริเวณเขาตามอญ หมู่ที่ ๑	- เพื่อเพิ่มอัตราการผลิตน้ำประปาให้เพียงพอต่อความต้องการของประชาชน	ก่อสร้างระบบประปาหมู่บ้านบริเวณเขาตามอญ หมู่ที่ ๑	-	๕,๐๐๐,๐๐๐	-	-	-	ร้อยละ ๘๐ ของประชาชนมีน้ำประปาใช้ในการอุปโภค-บริโภคเพิ่มขึ้น	ทำให้ประชาชนมีน้ำประปาใช้เพียงพอต่อความต้องการ	หมู่ที่ ๑	กองช่าง

รายละเอียดโครงการพัฒนา

แบบ ผ.๐๒/๑

ที่นำมาจากแผนพัฒนาหมู่บ้าน (พ.ศ. ๒๕๖๖ - ๒๕๗๐) แก้ไข ครั้งที่ ๑/๒๕๖๖

องค์การบริหารส่วนตำบลเขาจ้าว

- ก. ยุทธศาสตร์ชาติ ๒๐ ปี ยุทธศาสตร์ที่ ๒ ด้านการสร้างความสามารถในการแข่งขัน
- ข. แผนพัฒนาเศรษฐกิจและสังคมแห่งชาติ ฉบับที่ ๑๓ หมวดหมายที่ ๕ ไทยเป็นประตูการค้าการลงทุนและยุทธศาสตร์ทางโลจิสติกส์ที่สำคัญของภูมิภาค
- ค. Sustainable Development Goals: SDGs เป้าหมายที่ ๙ สร้างโครงสร้างพื้นฐานที่มีความทนทานส่งเสริมการพัฒนาอุตสาหกรรมที่ครอบคลุมและยั่งยืน และส่งเสริมนวัตกรรม เสริมสร้างความโดดเด่นด้านการท่องเที่ยวบนพื้นฐานเอกลักษณ์ของจังหวัดสุรนารี
- ง. ยุทธศาสตร์จังหวัด ยุทธศาสตร์ที่ ๑ ยกระดับศักยภาพด้านสิ่งขรสร้างการเติบโตการค้า การลงทุน การท่องเที่ยว เชื่อมต่อประเทศต่าง ๆ ในภูมิภาค
- จ. ยุทธศาสตร์การพัฒนาขององค์กรปกครองส่วนท้องถิ่นในเขตจังหวัด
  - ๑. ยุทธศาสตร์การพัฒนาเมือง
    - ๑.๒ กลยุทธ์ บริหารจัดการระบบน้ำ ประปาหมู่บ้าน
      - (๑) แผนงานอุตสาหกรรมและการโยธา

ที่	โครงการ	วัตถุประสงค์	เป้าหมาย (ผลผลิตของโครงการ)	งบประมาณ					ตัวชี้วัด (KPI)	ผลที่คาดว่าจะได้รับ	ที่มาของโครงการ	หน่วยงานรับผิดชอบหลัก
				๒๕๖๖ (บาท)	๒๕๖๗ (บาท)	๒๕๖๘ (บาท)	๒๕๖๙ (บาท)	๒๕๗๐ (บาท)				
๑๘	ก่อสร้างระบบประปาหมู่บ้านบริเวณบ้านผู้ช่วยบุญช่วยมีถาวร หมู่ที่ ๑	- เพื่อเพิ่มอัตราการผลิตน้ำประปาให้เพียงพอต่อความต้องการของประชาชน	ก่อสร้างระบบประปาหมู่บ้านบริเวณคุ้มวังไทรและบริเวณเขาตามอญ หมู่ที่ ๑	๕,๐๐๐,๐๐๐	-	-	-	-	ร้อยละ ๘๐ ของประชาชนมีน้ำประปาใช้ในการอุปโภค-บริโภคเพิ่มขึ้น	ทำให้ประชาชนมีน้ำประปาใช้เพียงพอต่อความต้องการ	หมู่ที่ ๑	กองช่าง

รายละเอียดโครงการพัฒนา

แบบ ผ.๐๒/๑

ที่นำมาจากแผนพัฒนาหมู่บ้าน (พ.ศ. ๒๕๖๖ - ๒๕๗๐) แก้ไข ครั้งที่ ๑/๒๕๖๖

องค์การบริหารส่วนตำบลเขาจ้าว

- ก. ยุทธศาสตร์ชาติ ๒๐ ปี ยุทธศาสตร์ที่ ๒ ยุทธศาสตร์ที่ ๒ ด้านการสร้างความสามารถในการแข่งขัน
- ข. แผนพัฒนาเศรษฐกิจและสังคมแห่งชาติ ฉบับที่ ๑๓ หมุดหมายที่ ๕ ไทยเป็นประตูการค้าการลงทุนและยุทธศาสตร์ทางโลจิสติกส์ที่สำคัญของภูมิภาค
- ค. Sustainable Development Goals: SDGs เป้าหมายที่ ๙ สร้างโครงสร้างพื้นฐานที่มีความทนทานส่งเสริมการพัฒนาอุตสาหกรรมที่ครอบคลุมและยั่งยืน และส่งเสริมนวัตกรรม  
ส่งเสริมสร้างความโดดเด่นด้านการท่องเที่ยวบนพื้นฐานเอกลักษณ์ของจังหวัดสุรนารายณ์
- ง. ยุทธศาสตร์จังหวัด ยุทธศาสตร์ที่ ๑ ยกระดับศักยภาพด้านสิ่งขรสร้างการเติบโตการค้า การลงทุน การท่องเที่ยว เชื่อมต่อประเทศต่าง ๆ ในภูมิภาค  
ยุทธศาสตร์ที่ ๓ พัฒนาเส้นทางคมนาคม แหล่งน้ำ และสาธารณูปโภคพื้นฐานเอกลักษณ์ของจังหวัด
- จ. ยุทธศาสตร์การพัฒนาขององค์กรปกครองส่วนท้องถิ่นในเขตจังหวัด ยุทธศาสตร์ที่ ๖

๑. ยุทธศาสตร์การพัฒนาเมือง

๑.๑ กลยุทธ์ พัฒนาเส้นทางคมนาคม แหล่งน้ำและสาธารณูปโภคให้ได้มาตรฐานและ เพียงพอต่อความต้องการของประชาชน

(๑) แผนงานอุตสาหกรรมและการโยธา

ที่	โครงการ	วัตถุประสงค์	เป้าหมาย (ผลผลิตของโครงการ)	งบประมาณ					ตัวชี้วัด (KPI)	ผลที่คาดว่าจะได้รับ	ที่มาของโครงการ	หน่วยงานรับผิดชอบหลัก
				๒๕๖๖ (บาท)	๒๕๖๗ (บาท)	๒๕๖๘ (บาท)	๒๕๖๙ (บาท)	๒๕๗๐ (บาท)				
๑๙	ก่อสร้างลานกีฬาอเนกประสงค์บ้านเขาจ้าว ม. ๑	๑. เพื่อให้เด็กและเยาวชนมีสถานที่จัดกิจกรรมรวมทั้งออกกำลังกาย ๒. เพื่อให้เด็กและเยาวชนไม่ยุ่งเกี่ยวกับยาเสพติด	จำนวน ๑ แห่ง	-	-	๒,๐๐๐,๐๐๐	-	-	เด็กและเยาวชนไม่ยุ่งเกี่ยวกับยาเสพติดลดลงร้อยละ ๔๐	๑.เด็กและเยาวชนมีสถานที่จัดกิจกรรมรวมทั้งออกกำลังกาย ๒.เด็กและเยาวชนไม่ยุ่งเกี่ยวกับยาเสพติด	หมู่ที่ ๑	กองช่าง
๒๐	ชุดเจาะบ่อบาดาล ม.๑ (บริเวณบ้านผู้ช่วยณรงค์, ผู้ช่วยบุญช่วย คุ่มหลังเขาและบ้านนายปรีดา)	- เพื่อให้ประชาชนมีน้ำอุปโภคบริโภคทั่วถึง	จำนวน ๔ จุด	-	๘๐๐,๐๐๐	-	-	-	ประชาชนร้อยละ ๙๕ มีน้ำอุปโภคบริโภคใช้อย่างทั่วถึง	ประชาชนมีน้ำอุปโภค บริโภค	หมู่ที่ ๑	กองช่าง กรมทรัพย์ ฯ

รายละเอียดโครงการพัฒนา

แบบ ผ.๐๒/๑

ที่นำมาจากแผนพัฒนาหมู่บ้าน (พ.ศ. ๒๕๖๖ - ๒๕๗๐) แก้ไข ครั้งที่ ๑/๒๕๖๖

องค์การบริหารส่วนตำบลเขาจ้าว

- ก. ยุทธศาสตร์ชาติ ๒๐ ปี ยุทธศาสตร์ที่ ๒ ด้านการสร้างความสามารถในการแข่งขัน
- ข. แผนพัฒนาเศรษฐกิจและสังคมแห่งชาติ ฉบับที่ ๑๓ หมวดที่ ๕ ไทยเป็นประตูการค้าการลงทุนและยุทธศาสตร์ทางโลจิสติกส์ที่สำคัญของภูมิภาค
- ค. Sustainable Development Goals: SDGs เป้าหมายที่ ๙ สร้างโครงสร้างพื้นฐานที่มีความทนทานส่งเสริมการพัฒนาอุตสาหกรรมที่ครอบคลุมและยั่งยืน และส่งเสริมนวัตกรรม เสริมสร้างความโดดเด่นด้านการท่องเที่ยวบนพื้นฐานเอกลักษณ์ของจังหวัดสุรนาราชชาติ
- ง. ยุทธศาสตร์จังหวัด ยุทธศาสตร์ที่ ๑ ยกระดับศักยภาพด้านสิ่งขรสร้างการเติบโตการค้า การลงทุน การท่องเที่ยว เชื่อมต่อประเทศต่าง ๆ ในภูมิภาค
- จ. ยุทธศาสตร์การพัฒนาขององค์กรปกครองส่วนท้องถิ่นในเขตจังหวัด ยุทธศาสตร์ที่ ๓ พัฒนาเส้นทางคมนาคม แหล่งน้ำ และสาธารณูปโภคพื้นฐานเอกลักษณ์ของจังหวัด
- ๖. ยุทธศาสตร์ที่ ๖

๑. ยุทธศาสตร์การพัฒนาเมือง

๑.๑ กลยุทธ์ พัฒนาเส้นทางคมนาคม แหล่งน้ำและสาธารณูปโภคให้ได้มาตรฐานและ เพียงพอต่อความต้องการของประชาชน

(๑) แผนงานอุตสาหกรรมและการโยธา

ที่	โครงการ	วัตถุประสงค์	เป้าหมาย (ผลผลิตของโครงการ)	งบประมาณ					ตัวชี้วัด (KPI)	ผลที่คาดว่าจะได้รับ	ที่มาของโครงการ	หน่วยงานรับผิดชอบหลัก
				๒๕๖๖ (บาท)	๒๕๖๗ (บาท)	๒๕๖๘ (บาท)	๒๕๖๙ (บาท)	๒๕๗๐ (บาท)				
๒๑	โครงการก่อสร้างฝายน้ำล้นคลองสองแพรก	- เพื่อให้มีพื้นที่ในการกักเก็บน้ำไว้ใช้ในการเกษตรและเลี้ยงสัตว์ในช่วงฤดูแล้ง	๑ แห่ง	-	-	๗๐๐,๐๐๐	-	-	ประชาชนมีน้ำไว้ใช้ในการเกษตร และ เลี้ยงสัตว์ ในช่วงฤดูแล้ง	ประชาชนมีน้ำอุปโภค บริโภค	หมู่ที่ ๑	กองช่าง
๒๒	โครงการปรับปรุงศาลาอเนกประสงค์ประจำหมู่บ้าน หมู่ที่ ๑	- เพื่อให้มีที่จัดทำกิจกรรมของหมู่บ้าน และของ อบต.	จำนวน ๑ แห่ง	-	-	-	-	๕๐๐,๐๐๐	ประชาชนร้อยละ ๙๐ ได้มีสถานที่จัดกิจกรรมสาธารณะ	ประชาชน มี สถานที่ จัด กิจ กรรม	หมู่ที่ ๑	กองช่าง
๒๓	โครงการติดตั้งไฟฟ้าส่องสว่างสาธารณะ (โซล่าเซลล์) หมู่ที่ ๑	- เพื่อติดตั้งในจุดที่มีความเสี่ยง - เพื่อถนนมีแสงสว่างในเวลากลางคืน	ติดตั้งไฟฟ้าส่องสว่างบริเวณจุดเสี่ยงในพื้นที่ หมู่ที่ ๑ จำนวน ๑๕ จุด	-	-	๑,๐๐๐,๐๐๐	-	-	ประชาชนร้อยละ ๙๐ มีความสะดวกปลอดภัยเพิ่มขึ้น	ประชาชนมีความ ได้รับความสะดวก และปลอดภัยในชีวิตและทรัพย์สินมากขึ้น	หมู่ที่ ๑	กองช่าง



รายละเอียดโครงการพัฒนา

แบบ ผ.๐๒/๑

ที่นำมาจากแผนพัฒนาหมู่บ้าน (พ.ศ. ๒๕๖๖ - ๒๕๗๐) แก้ไข ครั้งที่ ๑/๒๕๖๖  
องค์การบริหารส่วนตำบลเขาจ้าว

- ก. ยุทธศาสตร์ชาติ ๒๐ ปี ยุทธศาสตร์ที่ ๒ ด้านการสร้างความสามารถในการแข่งขัน
- ข. แผนพัฒนาเศรษฐกิจและสังคมแห่งชาติ ฉบับที่ ๑๓ หมวดหมายที่ ๕ ไทยเป็นประตูการค้าการลงทุนและยุทธศาสตร์ทางโลจิสติกส์ที่สำคัญของภูมิภาค
- ค. Sustainable Development Goals: SDGs เป้าหมายที่ ๙ สร้างโครงสร้างพื้นฐานที่มีความทนทานส่งเสริมการพัฒนาอุตสาหกรรมที่ครอบคลุมและยั่งยืน และส่งเสริมนวัตกรรม
- ง. ยุทธศาสตร์จังหวัด เป้าหมายที่ ๑ ยกระดับศักยภาพด้านสิ่งสร้างการเติบโตการค้า การลงทุน การท่องเที่ยว เชื่อมต่อประเทศต่าง ๆ ในภูมิภาค
- จ. ยุทธศาสตร์การพัฒนาขององค์กรปกครองส่วนท้องถิ่นในเขตจังหวัด
  - ๑. ยุทธศาสตร์การพัฒนาเมือง
    - ๑.๑ กลยุทธ์ พัฒนาเส้นทางคมนาคม แหล่งน้ำและสาธารณูปโภคให้ได้มาตรฐานและ เพียงพอต่อความต้องการของประชาชน

(๑) แผนงานอุตสาหกรรมและการโยธา

ที่	โครงการ	วัตถุประสงค์	เป้าหมาย (ผลผลิตของโครงการ)	งบประมาณ					ตัวชี้วัด (KPI)	ผลที่คาดว่าจะได้รับ	ที่มาของโครงการ	หน่วยงานรับผิดชอบหลัก
				๒๕๖๖ (บาท)	๒๕๖๗ (บาท)	๒๕๖๘ (บาท)	๒๕๖๙ (บาท)	๒๕๗๐ (บาท)				
๑	โครงการปรับปรุง/ซ่อมแซมถนนลูกรังสายจุดเริ่มต้นหมู่ที่ ๒ - โรงเรียนท่าวังปลา หมู่ที่ ๒	- เพื่อพัฒนาถนนให้ได้มาตรฐานและการคมนาคมมีความปลอดภัย	กว้าง ๕ เมตร ยาว ๑,๕๐๐ เมตร	-	-	-	๖๐๐,๐๐๐	-	ประชาชนร้อยละ ๘๐ มีความสะดวกในการสัญจร	การสัญจรของประชาชนได้รับความสะดวกเพิ่มขึ้น	หมู่ที่ ๒	กองช่าง
๒	โครงการปรับปรุง/ซ่อมแซมถนนลูกรังสายแยก ร.ร.ท่าวังปลา หมู่ที่ ๒ ถึง เขตบึงนคร	- เพื่อพัฒนาถนนให้ได้มาตรฐานและการคมนาคมมีความปลอดภัย	กว้าง ๕ เมตร ยาว ๑,๔๕๐ เมตร	-	-	๕๘๐,๐๐๐	-	-	ประชาชนร้อยละ ๘๐ มีความสะดวกในการสัญจร	การสัญจรของประชาชนได้รับความสะดวกเพิ่มขึ้น	หมู่ที่ ๒	กองช่าง
๓	โครงการก่อสร้างถนนคลส.สายแยก ร.ร.ท่าวังปลา หมู่ที่ ๒ ถึง เขตบึงนคร	- เพื่อพัฒนาถนนให้ได้มาตรฐานและการคมนาคมมีความปลอดภัย	กว้าง ๕ เมตร ยาว ๑,๔๕๐ เมตร	-	-	-	๔,๙๐๐,๐๐๐	-	ประชาชนร้อยละ ๘๐ มีความสะดวกในการสัญจร	การสัญจรของประชาชนได้รับความสะดวกเพิ่มขึ้น	หมู่ที่ ๒	กองช่าง



รายละเอียดโครงการพัฒนา

แบบ ผ.๐๒/๑

ที่นำมาจากแผนพัฒนาหมู่บ้าน (พ.ศ. ๒๕๖๖ - ๒๕๗๐) แก้ไข ครั้งที่ ๑/๒๕๖๖  
องค์การบริหารส่วนตำบลเขาจ้าว

- ก. ยุทธศาสตร์ชาติ ๒๐ ปี ยุทธศาสตร์ที่ ๒ ด้านการสร้างความสามารถในการแข่งขัน
- ข. แผนพัฒนาเศรษฐกิจและสังคมแห่งชาติ ฉบับที่ ๑๓ หมวดหมายที่ ๕ ไทยเป็นประตูการค้าการลงทุนและยุทธศาสตร์ทางโลจิสติกส์ที่สำคัญของภูมิภาค
- ค. Sustainable Development Goals: SDGs เป้าหมายที่ ๙ สร้างโครงสร้างพื้นฐานที่มีความทนทานส่งเสริมการพัฒนาอุตสาหกรรมที่ครอบคลุมและยั่งยืน และส่งเสริมนวัตกรรม
- ง. ยุทธศาสตร์จังหวัด เป้าหมายที่ ๑ ยกระดับศักยภาพด้านสิ่งขสร้างการเติบโตการค้า การลงทุน การท่องเที่ยว เชื่อมต่อประเทศต่าง ๆ ในภูมิภาค
- จ. ยุทธศาสตร์การพัฒนาขององค์กรปกครองส่วนท้องถิ่นในเขตจังหวัด
  - ๑. ยุทธศาสตร์การพัฒนาเมือง
    - ๑.๑ กลยุทธ์ พัฒนาเส้นทางคมนาคม แหล่งน้ำและสาธารณูปโภคให้ได้มาตรฐานและ เพียงพอต่อความต้องการของประชาชน

(๑) แผนงานอุตสาหกรรมและการโยธา

ที่	โครงการ	วัตถุประสงค์	เป้าหมาย (ผลผลิตของโครงการ)	งบประมาณ					ตัวชี้วัด (KPI)	ผลที่คาดว่าจะได้รับ	ที่มาของโครงการ	หน่วยงานรับผิดชอบหลัก
				๒๕๖๖ (บาท)	๒๕๖๗ (บาท)	๒๕๖๘ (บาท)	๒๕๖๙ (บาท)	๒๕๗๐ (บาท)				
๔	โครงการปรับปรุง/ซ่อมแซมถนนลูกรัง ซอย ๑ หมู่ที่ ๒	- เพื่อพัฒนาถนนให้ได้มาตรฐานและการคมนาคมมีความปลอดภัย	กว้าง ๔ เมตร ยาว ๒,๓๕๐ เมตร	-	-	-	-	๗๖๐,๐๐๐	ประชาชนร้อยละ ๘๐ มีความสะดวกในการสัญจร	การสัญจรของประชาชนได้รับความสะดวกเพิ่มขึ้น	หมู่ที่ ๒	กองช่าง
๕	โครงการก่อสร้างถนนคสล. ซอย ๑ ม. ๒	- เพื่อพัฒนาถนนให้ได้มาตรฐานและการคมนาคมมีความปลอดภัย	กว้าง ๔ เมตร ยาว ๒,๓๕๐ เมตร	-	-	-	-	๖,๕๐๐,๐๐๐	ประชาชนร้อยละ ๘๐ มีความสะดวกในการสัญจร	การสัญจรของประชาชนได้รับความสะดวกเพิ่มขึ้น	หมู่ที่ ๒	กองช่าง
๖	โครงการปรับปรุง/ซ่อมแซมถนนลูกรัง ซอย ๒ หมู่ที่ ๒	- เพื่อพัฒนาถนนให้ได้มาตรฐานและการคมนาคมมีความปลอดภัย	กว้าง ๔ เมตร ยาว ๗๐๐ เมตร	-	-	-	๒๕๐,๐๐๐	-	ประชาชนร้อยละ ๘๐ มีความสะดวกในการสัญจร	การสัญจรของประชาชนได้รับความสะดวกเพิ่มขึ้น	หมู่ที่ ๒	กองช่าง

รายละเอียดโครงการพัฒนา

แบบ ผ.๐๒/๑

ที่นำมาจากแผนพัฒนาหมู่บ้าน (พ.ศ. ๒๕๖๖ - ๒๕๗๐) แก้ไข ครั้งที่ ๑/๒๕๖๖  
องค์การบริหารส่วนตำบลเขาจ้าว

- ก. ยุทธศาสตร์ชาติ ๒๐ ปี ยุทธศาสตร์ที่ ๒ ด้านการสร้างความสามารถในการแข่งขัน
- ข. แผนพัฒนาเศรษฐกิจและสังคมแห่งชาติ ฉบับที่ ๑๓ หมวดหมายที่ ๕ ไทยเป็นประตูการค้าการลงทุนและยุทธศาสตร์ทางโลจิสติกส์ที่สำคัญของภูมิภาค
- ค. Sustainable Development Goals: SDGs เป้าหมายที่ ๙ สร้างโครงสร้างพื้นฐานที่มีความทนทานส่งเสริมการพัฒนาอุตสาหกรรมที่ครอบคลุมและยั่งยืน และส่งเสริมนวัตกรรม
- ง. ยุทธศาสตร์จังหวัด เป้าหมายที่ ๑ ยกระดับศักยภาพด้านสิ่งสร้างการเติบโตการค้า การลงทุน การท่องเที่ยว เชื่อมต่อประเทศต่าง ๆ ในภูมิภาค
- จ. ยุทธศาสตร์การพัฒนาขององค์กรปกครองส่วนท้องถิ่นในเขตจังหวัด เป้าหมายที่ ๓ พัฒนาเส้นทางคมนาคม แหล่งน้ำ และสาธารณูปโภคพื้นฐานเอกลักษณ์ของจังหวัด
- ๑. ยุทธศาสตร์การพัฒนาเมือง เป้าหมายที่ ๖ พัฒนาเส้นทางคมนาคม แหล่งน้ำและสาธารณูปโภค
- ๑.๑ กลยุทธ์ พัฒนาเส้นทางคมนาคม แหล่งน้ำและสาธารณูปโภคให้ได้มาตรฐานและ เพียงพอต่อความต้องการของประชาชน

(๑) แผนงานอุตสาหกรรมและการโยธา

ที่	โครงการ	วัตถุประสงค์	เป้าหมาย (ผลผลิตของโครงการ)	งบประมาณ					ตัวชี้วัด (KPI)	ผลที่คาดว่าจะได้รับ	ที่มาของโครงการ	หน่วยงานรับผิดชอบหลัก
				๒๕๖๖ (บาท)	๒๕๖๗ (บาท)	๒๕๖๘ (บาท)	๒๕๖๙ (บาท)	๒๕๗๐ (บาท)				
๗	โครงการก่อสร้างถนนคสล. ซอย ๒ ม. ๒	- เพื่อพัฒนาถนนให้ได้มาตรฐานและการคมนาคมมีความปลอดภัย	กว้าง ๔ เมตร ยาว ๗๐๐ เมตร	-	-	-	๒,๐๐๐,๐๐๐	-	ประชาชนร้อยละ ๘๐ มีความสะดวกในการสัญจร	การสัญจรของประชาชนได้รับความสะดวกเพิ่มขึ้น	หมู่ที่ ๒	กองช่าง
๘	โครงการปรับปรุง/ซ่อมแซมถนนลูกรัง ซอย ๔ หมู่ที่ ๒	- เพื่อพัฒนาถนนให้ได้มาตรฐานและการคมนาคมมีความปลอดภัย	กว้าง ๔ เมตร ยาว ๔๓๐ เมตร	-	-	๑๕๐,๐๐๐	-	-	ประชาชนร้อยละ ๘๐ มีความสะดวกในการสัญจร	การสัญจรของประชาชนได้รับความสะดวกเพิ่มขึ้น	หมู่ที่ ๒	กองช่าง
๙	โครงการก่อสร้างถนนคสล. ซอย ๔ ม.๒	- เพื่อพัฒนาถนนให้ได้มาตรฐานและการคมนาคมมีความปลอดภัย	กว้าง ๔ เมตร ยาว ๔๓๐ เมตร	-	-	๑,๒๐๐,๐๐๐	-	-	ร้อยละ ๘๐ ของประชาชนเดินทางได้สะดวกเพิ่มขึ้น	ทำให้ประชาชนเดินทางได้สะดวกเพิ่มขึ้นและลดการเกิดอุบัติเหตุ	หมู่ที่ ๒	กองช่าง

รายละเอียดโครงการพัฒนา

แบบ ผ.๐๒/๑

ที่นำมาจากแผนพัฒนาหมู่บ้าน (พ.ศ. ๒๕๖๖ - ๒๕๗๐) แก้ไข ครั้งที่ ๑/๒๕๖๖  
องค์การบริหารส่วนตำบลเขาจ้าว

- ก. ยุทธศาสตร์ชาติ ๒๐ ปี ยุทธศาสตร์ที่ ๒ ด้านการสร้างความสามารถในการแข่งขัน
- ข. แผนพัฒนาเศรษฐกิจและสังคมแห่งชาติ ฉบับที่ ๑๓ หมวดหมายที่ ๕ ไทยเป็นประตูการค้าการลงทุนและยุทธศาสตร์ทางโลจิสติกส์ที่สำคัญของภูมิภาค
- ค. Sustainable Development Goals: SDGs เป้าหมายที่ ๙ สร้างโครงสร้างพื้นฐานที่มีความทนทานส่งเสริมการพัฒนาอุตสาหกรรมที่ครอบคลุมและยั่งยืน และส่งเสริมนวัตกรรม
- ง. ยุทธศาสตร์จังหวัด เป้าหมายที่ ๑ ยกระดับศักยภาพด้านสิ่งขรสร้างการเติบโตการค้า การลงทุน การท่องเที่ยว เชื่อมต่อประเทศต่าง ๆ ในภูมิภาค
- จ. ยุทธศาสตร์การพัฒนาขององค์กรปกครองส่วนท้องถิ่นในเขตจังหวัด
  - ๑. ยุทธศาสตร์การพัฒนาเมือง
    - ๑.๑ กลยุทธ์ พัฒนาเส้นทางคมนาคม แหล่งน้ำและสาธารณูปโภคให้ได้มาตรฐานและ เพียงพอต่อความต้องการของประชาชน

(๑) แผนงานอุตสาหกรรมและการโยธา

ที่	โครงการ	วัตถุประสงค์	เป้าหมาย (ผลผลิตของ โครงการ)	งบประมาณ					ตัวชี้วัด (KPI)	ผลที่คาดว่าจะ ได้รับ	ที่มาของ โครงการ	หน่วยงาน รับผิดชอบหลัก
				๒๕๖๖ (บาท)	๒๕๖๗ (บาท)	๒๕๖๘ (บาท)	๒๕๖๙ (บาท)	๒๕๗๐ (บาท)				
๑๐	โครงการปรับปรุง/ซ่อมแซมถนนลูกรัง ซอย ๖ หมู่ที่ ๒	- เพื่อพัฒนาถนนให้ได้มาตรฐานและการคมนาคมมีความปลอดภัย	กว้าง ๔ เมตร ยาว ๔๐๐ เมตร	-	๒๐๐,๐๐๐	-	-	-	ร้อยละ ๘๐ ของประชาชนเดินทางได้สะดวกเพิ่มขึ้น	ทำให้ประชาชนเดินทางได้สะดวกเพิ่มขึ้นและลดการเกิดอุบัติเหตุ	หมู่ที่ ๒	กองช่าง
๑๑	ก่อสร้างถนน คสล. ซอย ๖ หมู่ที่ ๒	- เพื่อพัฒนาถนนให้ได้มาตรฐานและการคมนาคมมีความปลอดภัย	กว้าง ๔ เมตร ยาว ๔๐๐ เมตร	๑,๑๐๐,๐๐๐	-	-	-	-	ร้อยละ ๘๐ ของประชาชนเดินทางได้สะดวกเพิ่มขึ้น	ทำให้ประชาชนเดินทางได้สะดวกเพิ่มขึ้นและลดการเกิดอุบัติเหตุ	หมู่ที่ ๒	กองช่าง
๑๒	โครงการปรับปรุง/ซ่อมแซมถนนลูกรังซอย นวลนองหมู่ที่ ๒	- เพื่อพัฒนาถนนให้ได้มาตรฐานและการคมนาคมมีความปลอดภัย	กว้าง ๔ เมตร ยาว ๑,๔๐๐ เมตร	-	๕๐๐,๐๐๐	-	-	-	ร้อยละ ๘๐ ของประชาชนเดินทางได้สะดวกเพิ่มขึ้น	ทำให้ประชาชนเดินทางได้สะดวกเพิ่มขึ้นและลดการเกิดอุบัติเหตุ	หมู่ที่ ๒	กองช่าง

รายละเอียดโครงการพัฒนา

แบบ ผ.๐๒/๑

ที่นำมาจากแผนพัฒนาหมู่บ้าน (พ.ศ. ๒๕๖๖ - ๒๕๗๐) แก้ไข ครั้งที่ ๑/๒๕๖๖

องค์การบริหารส่วนตำบลเขาจ้าว

- ก. ยุทธศาสตร์ชาติ ๒๐ ปี ยุทธศาสตร์ที่ ๒ ด้านการสร้างความสามารถในการแข่งขัน
- ข. แผนพัฒนาเศรษฐกิจและสังคมแห่งชาติ ฉบับที่ ๑๓ หมวดหมายที่ ๕ ไทยเป็นประตูการค้าการลงทุนและยุทธศาสตร์ทางโลจิสติกส์ที่สำคัญของภูมิภาค
- ค. Sustainable Development Goals: SDGs เป้าหมายที่ ๙ สร้างโครงสร้างพื้นฐานที่มีความทนทานส่งเสริมการพัฒนาอุตสาหกรรมที่ครอบคลุมและยั่งยืน และส่งเสริมนวัตกรรม
- ง. ยุทธศาสตร์จังหวัด เสริมสร้างความโดดเด่นด้านการท่องเที่ยวบนพื้นฐานเอกลักษณ์ของจังหวัดสุรนารี
- จ. ยุทธศาสตร์การพัฒนาขององค์กรปกครองส่วนท้องถิ่นในเขตจังหวัด
  - ๑. ยุทธศาสตร์การพัฒนาเมือง
    - ๑.๑ กลยุทธ์ พัฒนาเส้นทางคมนาคม แหล่งน้ำและสาธารณูปโภคให้ได้มาตรฐานและ เพียงพอต่อความต้องการของประชาชน

- ยุทธศาสตร์ที่ ๒ ด้านการสร้างความสามารถในการแข่งขัน
- ยุทธศาสตร์ที่ ๑ ยุทธศาสตร์ที่ ๑ ยุทธศาสตร์ที่ ๓ พัฒนาเส้นทางคมนาคม แหล่งน้ำ และสาธารณูปโภคพื้นฐานเอกลักษณ์ของจังหวัด
- ยุทธศาสตร์ที่ ๒ ยุทธศาสตร์ที่ ๖ พัฒนาเส้นทางคมนาคม แหล่งน้ำและสาธารณูปโภค

(๑) แผนงานอุตสาหกรรมและการโยธา

ที่	โครงการ	วัตถุประสงค์	เป้าหมาย (ผลผลิตของโครงการ)	งบประมาณ					ตัวชี้วัด (KPI)	ผลที่คาดว่าจะได้รับ	ที่มาของโครงการ	หน่วยงานรับผิดชอบหลัก
				๒๕๖๖ (บาท)	๒๕๖๗ (บาท)	๒๕๖๘ (บาท)	๒๕๖๙ (บาท)	๒๕๗๐ (บาท)				
๑๓	โครงการปรับปรุง/ซ่อมแซมถนนลูกรังซอยรวมพล หมู่ที่ ๒	- เพื่อให้ประชาชนเดินทางได้สะดวก	กว้าง ๔ เมตร ยาว ๕๐๐ เมตร	-	-	๒๐๐,๐๐๐	-	-	ร้อยละ ๘๐ ของประชาชนเดินทางได้สะดวกเพิ่มขึ้น	ทำให้ประชาชนเดินทางได้สะดวกเพิ่มขึ้นและลดการเกิดอุบัติเหตุ	หมู่ที่ ๒	กองช่าง
๑๔	โครงการปรับปรุงศาลาอเนกประสงค์ประจำหมู่บ้าน หมู่ที่ ๒	- เพื่อให้ประชาชนเดินทางได้สะดวก	๑ แห่ง	-	-	-	๒,๐๐๐,๐๐๐	-	มีสถานที่เก็บสิ่งของและจัดกิจกรรมของหมู่บ้านเพิ่มขึ้นร้อยละ ๕๐	ประชาชนมีสถานที่ในการประชุมและทำกิจกรรมต่าง ๆ	หมู่ที่ ๒	กองช่าง
๑๕	โครงการปรับปรุง/ต่อเติมลานกีฬาอเนกประสงค์ คสล. หมู่ที่ ๒	- เพื่อเป็นสถานที่เล่นกีฬาออกกำลังกายและจัดกิจกรรมต่างๆ	จำนวน ๑ แห่ง	-	-	-	-	๖๐๐,๐๐๐	เด็กและเยาวชนมีสถานที่ออกกำลังกายเพิ่มขึ้น	มีสถานที่ออกกำลังกายและจัดกิจกรรมต่าง ๆ	หมู่ที่ ๒	กองช่าง

รายละเอียดโครงการพัฒนา

แบบ ผ.๐๒/๑

ที่นำมาจากแผนพัฒนาหมู่บ้าน (พ.ศ. ๒๕๖๖ - ๒๕๗๐) แก้ไข ครั้งที่ ๑/๒๕๖๖

องค์การบริหารส่วนตำบลเขาจ้าว

- ก. ยุทธศาสตร์ชาติ ๒๐ ปี ยุทธศาสตร์ที่ ๒ ด้านการสร้างความสามารถในการแข่งขัน
- ข. แผนพัฒนาเศรษฐกิจและสังคมแห่งชาติ ฉบับที่ ๑๓ หมายเหตุที่ ๕ ไทยเป็นประตูการค้าการลงทุนและยุทธศาสตร์ทางโลจิสติกส์ที่สำคัญของภูมิภาค
- ค. Sustainable Development Goals: SDGs เป้าหมายที่ ๙ สร้างโครงสร้างพื้นฐานที่มีความทนทานส่งเสริมการพัฒนาอุตสาหกรรมที่ครอบคลุมและยั่งยืน และส่งเสริมนวัตกรรม เสริมสร้างความโดดเด่นด้านการท่องเที่ยวบนพื้นฐานเอกลักษณ์ของจังหวัดสุรนาราชชาติ
- ง. ยุทธศาสตร์จังหวัด ยุทธศาสตร์ที่ ๑ ยกระดับศักยภาพด้านสิ่งขรสร้างการเติบโตการค้า การลงทุน การท่องเที่ยว เชื่อมต่อประเทศต่าง ๆ ในภูมิภาค
- จ. ยุทธศาสตร์การพัฒนาขององค์กรปกครองส่วนท้องถิ่นในเขตจังหวัด ยุทธศาสตร์ที่ ๓ พัฒนาเส้นทางคมนาคม แหล่งน้ำ และสาธารณูปโภคพื้นฐานเอกลักษณ์ของจังหวัด
- ๑. ยุทธศาสตร์การพัฒนาเมือง

๑.๑ กลยุทธ์ พัฒนาเส้นทางคมนาคม แหล่งน้ำและสาธารณูปโภคให้ได้มาตรฐานและ เพียงพอต่อความต้องการของประชาชน

(๑) แผนงานอุตสาหกรรมและการโยธา

ที่	โครงการ	วัตถุประสงค์	เป้าหมาย (ผลผลิตของโครงการ)	งบประมาณ					ตัวชี้วัด (KPI)	ผลที่คาดว่าจะได้รับ	ที่มาของโครงการ	หน่วยงานรับผิดชอบหลัก
				๒๕๖๖ (บาท)	๒๕๖๗ (บาท)	๒๕๖๘ (บาท)	๒๕๖๙ (บาท)	๒๕๗๐ (บาท)				
๑๖	โครงการขุดสระกักเก็บน้ำ หมู่ที่ ๒	- เพื่อให้มีพื้นที่ในการกักเก็บน้ำไว้ใช้ในการเกษตรและเลี้ยงสัตว์ในช่วงฤดูแล้ง	ขุดสระ จำนวน ๓ จุด - ซอย ๔ - ตรงข้ามสระน้ำลูกเก่า - ไร้ครูประหยัด	-	-	-	๘๐๐,๐๐๐	-	มีน้ำไว้ใช้ในการเกษตรและเลี้ยงสัตว์ในช่วงฤดูแล้งเพิ่มขึ้นร้อยละ ๔๐	มีน้ำไว้ใช้ในการเกษตรและเลี้ยงสัตว์ในช่วงฤดูแล้ง	หมู่ที่ ๒	กองช่าง
๑๗	โครงการก่อสร้างถังพักน้ำสแตนเลส หมู่ที่ ๒	- เพื่อบรรจุน้ำไว้ใช้อุปโภค บริโภค	ถังพักน้ำสแตนเลสบรรจุ ๑๐,๐๐๐ ลิตร	-	-	-	-	๕๐๐,๐๐๐	ประชาชนในหมู่บ้านมีน้ำดื่ม น้ำใช้เพิ่มขึ้นร้อยละ ๒๐	มีน้ำไว้ใช้อุปโภค บริโภคในหน้าแล้ง	หมู่ที่ ๒	กองช่าง
๑๘	โครงการปรับปรุงระบบประปาหมู่บ้าน หมู่ที่ ๒	- เพื่อเพิ่มอัตราการผลิตน้ำประปาให้เพียงพอต่อความต้องการของประชาชน	จำนวน ๑ แห่ง	-	-	๖๐๐,๐๐๐	-	-	ร้อยละ ๖๐ ของประชาชนมีน้ำประปาใช้ในการอุปโภค-บริโภคเพิ่มขึ้น	ทำให้ประชาชนมีน้ำประปาใช้เพียงพอต่อความต้องการ	หมู่ที่ ๒	กองช่าง

รายละเอียดโครงการพัฒนา

แบบ ผ.๐๒/๑

ที่นำมาจากแผนพัฒนาหมู่บ้าน (พ.ศ. ๒๕๖๖ - ๒๕๗๐) แก้ไข ครั้งที่ ๑/๒๕๖๖

องค์การบริหารส่วนตำบลเขาจ้าว

- ก. ยุทธศาสตร์ชาติ ๒๐ ปี ยุทธศาสตร์ที่ ๒ ด้านการสร้างความสามารถในการแข่งขัน
- ข. แผนพัฒนาเศรษฐกิจและสังคมแห่งชาติ ฉบับที่ ๑๓ หมวดหมายที่ ๕ ไทยเป็นประตูการค้าการลงทุนและยุทธศาสตร์ทางโลจิสติกส์ที่สำคัญของภูมิภาค
- ค. Sustainable Development Goals: SDGs เป้าหมายที่ ๙ สร้างโครงสร้างพื้นฐานที่มีความทนทานส่งเสริมการพัฒนาอุตสาหกรรมที่ครอบคลุมและยั่งยืน และส่งเสริมนวัตกรรม เสริมสร้างความโดดเด่นด้านการท่องเที่ยวบนพื้นฐานเอกลักษณ์ของจังหวัดสุรนารี
- ง. ยุทธศาสตร์จังหวัด ยุทธศาสตร์ที่ ๑ ยกระดับศักยภาพด้านสิ่งขรสร้างการเติบโตการค้า การลงทุน การท่องเที่ยว เชื่อมต่อประเทศต่าง ๆ ในภูมิภาค
- จ. ยุทธศาสตร์การพัฒนาขององค์กรปกครองส่วนท้องถิ่นในเขตจังหวัด ยุทธศาสตร์ที่ ๓ พัฒนาเส้นทางคมนาคม แหล่งน้ำ และสาธารณูปโภคพื้นฐานเอกลักษณ์ของจังหวัด
- ๑. ยุทธศาสตร์การพัฒนาเมือง ยุทธศาสตร์ที่ ๖ พัฒนาเส้นทางคมนาคม แหล่งน้ำและสาธารณูปโภค

๑.๑ กลยุทธ์ พัฒนาเส้นทางคมนาคม แหล่งน้ำและสาธารณูปโภคให้ได้มาตรฐานและ เพียงพอต่อความต้องการของประชาชน

(๑) แผนงานอุตสาหกรรมและการโยธา

ที่	โครงการ	วัตถุประสงค์	เป้าหมาย (ผลผลิตของโครงการ)	งบประมาณ					ตัวชี้วัด (KPI)	ผลที่คาดว่าจะได้รับ	ที่มาของโครงการ	หน่วยงานรับผิดชอบหลัก
				๒๕๖๖ (บาท)	๒๕๖๗ (บาท)	๒๕๖๘ (บาท)	๒๕๖๙ (บาท)	๒๕๗๐ (บาท)				
๑๙	โครงการก่อสร้างอาคารศูนย์เรียนรู้ หมู่ที่ ๒	- เพื่อให้มีศูนย์เรียนรู้ในการทำกิจกรรมการเรียนรู้ต่างๆ	จำนวน ๑ แห่ง	-	-	-	๒,๐๐๐,๐๐๐	-	มี ศูนย์ ย์ เรี ย น รั ู้ เพิ่มขึ้นร้อยละ ๒๐	ประชาชนมีแหล่งเรียนรู้ต่างๆเกี่ยวกับการประกอบอาชีพ	หมู่ที่ ๒	กองช่าง
๒๐	โครงการขุดลอกสระน้ำ ขนาด ๓ ไร่ ๓.๒	- เพื่อให้มีพื้นที่ในการกักเก็บน้ำไว้ใช้ในการเกษตรและเลี้ยงสัตว์ในช่วงฤดูแล้ง	จำนวน ๑ แห่ง	-	-	-	-	๕๐๐,๐๐๐	มีน้ำไว้ใช้ในการเกษตรและเลี้ยงสัตว์ในช่วงฤดูแล้งเพิ่มขึ้นร้อยละ ๔๐	มีน้ำไว้ใช้ในการเกษตรและเลี้ยงสัตว์ในช่วงฤดูแล้ง	หมู่ที่ ๒	กองช่าง
๒๑	โครงการติดตั้งไฟฟ้าส่องสว่างสาธารณะ (โซล่าเซลล์) หมู่ที่ ๒	- เพื่อติดตั้งในจุดที่มีความเสี่ยง - เพื่อถนนมีแสงสว่างในเวลาากลางคืน	ติดตั้งไฟฟ้าส่องสว่างบริเวณจุดเสี่ยง ในพื้นที่หมู่ที่ ๒	-	-	๖๐๐,๐๐๐	-	-	ประชาชนร้อยละ ๙๐ มีความสะดวกปลอดภัยเพิ่มขึ้น	ประชาชนมีความได้รับความสะดวกและปลอดภัยในชีวิตและทรัพย์สิน	หมู่ที่ ๒	กองช่าง

รายละเอียดโครงการพัฒนา

แบบ ผ.๐๒/๑

ที่นำมาจากแผนพัฒนาหมู่บ้าน (พ.ศ. ๒๕๖๖ - ๒๕๗๐) แก้ไข ครั้งที่ ๑/๒๕๖๖

องค์การบริหารส่วนตำบลเขาจ้าว

- ก. ยุทธศาสตร์ชาติ ๒๐ ปี ยุทธศาสตร์ที่ ๒ ด้านการสร้างความสามารถในการแข่งขัน
- ข. แผนพัฒนาเศรษฐกิจและสังคมแห่งชาติ ฉบับที่ ๑๓ หมายเหตุที่ ๕ ไทยเป็นประตูการค้าการลงทุนและยุทธศาสตร์ทางโลจิสติกส์ที่สำคัญของภูมิภาค
- ค. Sustainable Development Goals: SDGs เป้าหมายที่ ๙ สร้างโครงสร้างพื้นฐานที่มีความทนทานส่งเสริมการพัฒนาอุตสาหกรรมที่ครอบคลุมและยั่งยืน และส่งเสริมนวัตกรรม เสริมสร้างความโดดเด่นด้านการท่องเที่ยวบนพื้นฐานเอกลักษณ์ของจังหวัดสุรนารี
- ง. ยุทธศาสตร์จังหวัด ยุทธศาสตร์ที่ ๑ ยกระดับศักยภาพด้านสิ่งขรสร้างการเติบโตการค้า การลงทุน การท่องเที่ยว เชื่อมต่อประเทศต่าง ๆ ในภูมิภาค
- จ. ยุทธศาสตร์การพัฒนาขององค์กรปกครองส่วนท้องถิ่นในเขตจังหวัด ยุทธศาสตร์ที่ ๓ พัฒนาเส้นทางคมนาคม แหล่งน้ำ และสาธารณูปโภคพื้นฐานเอกลักษณ์ของจังหวัด
- ๑. ยุทธศาสตร์การพัฒนาเมือง ยุทธศาสตร์ที่ ๖ พัฒนาเส้นทางคมนาคม แหล่งน้ำและสาธารณูปโภค
- ๑.๑ กลยุทธ์ พัฒนาเส้นทางคมนาคม แหล่งน้ำและสาธารณูปโภคให้ได้มาตรฐานและ เพียงพอต่อความต้องการของประชาชน
- (๑) แผนงานอุตสาหกรรมและการโยธา

ที่	โครงการ	วัตถุประสงค์	เป้าหมาย (ผลผลิตของโครงการ)	งบประมาณ					ตัวชี้วัด (KPI)	ผลที่คาดว่าจะได้รับ	ที่มาของโครงการ	หน่วยงานรับผิดชอบหลัก
				๒๕๖๖ (บาท)	๒๕๖๗ (บาท)	๒๕๖๘ (บาท)	๒๕๖๙ (บาท)	๒๕๗๐ (บาท)				
๒๒	โครงการวางท่อระบายน้ำรอบหมู่บ้าน หมู่ที่ ๒	- เพื่อป้องกันน้ำท่วมฉิวจรรจร - เพื่อช่วยระบายน้ำ	จำนวน ๕ จุด	-	๘๐๐,๐๐๐	-	๘๐๐,๐๐๐	-	ประชาชนร้อยละ ๘๐ มีความสะดวกในการสัญจร	การสัญจรของประชาชนได้รับความ สะดวกเพิ่มขึ้น	หมู่ที่ ๒	กองช่าง
๒๓	โครงการติดตั้งป้ายชอย หมู่ที่ ๒	- เพื่อประชาสัมพันธ์และบอกสถานที่พักในการเดินทาง	จำนวน ๑๐ จุด	๕๐๐,๐๐๐	๕๐๐,๐๐๐	๕๐๐,๐๐๐	๕๐๐,๐๐๐	๕๐๐,๐๐๐	ประชาชนร้อยละ ๘๐ มีความสะดวกในการสัญจร	การสัญจรของประชาชนได้รับความ สะดวกเพิ่มขึ้น	หมู่ที่ ๒	กองช่าง
รวม	๒๓ โครงการ	-	-	๑,๖๐๐,๐๐๐	๒,๐๐๐,๐๐๐	๓,๘๓๐,๐๐๐	๑๓,๘๕๐,๐๐๐	๙,๓๖๐,๐๐๐	-	-	-	

รายละเอียดโครงการพัฒนา

แบบ ผ.๐๒/๑

ที่นำมาจากแผนพัฒนาหมู่บ้าน (พ.ศ. ๒๕๖๖ - ๒๕๗๐) แก้ไข ครั้งที่ ๑/๒๕๖๖

องค์การบริหารส่วนตำบลเขาจ้าว

- ก. ยุทธศาสตร์ชาติ ๒๐ ปี ยุทธศาสตร์ที่ ๒ ด้านการสร้างความสามารถในการแข่งขัน
  - ข. แผนพัฒนาเศรษฐกิจและสังคมแห่งชาติ ฉบับที่ ๑๓ มุทหมายที่ ๕ ไทยเป็นประตูการค้าการลงทุนและยุทธศาสตร์ทางโลจิสติกส์ที่สำคัญของภูมิภาค
  - ค. Sustainable Development Goals: SDGs เป้าหมายที่ ๙ สร้างโครงสร้างพื้นฐานที่มีความทนทานส่งเสริมการพัฒนาอุตสาหกรรมที่ครอบคลุมและยั่งยืน และส่งเสริมนวัตกรรม เสริมสร้างความโดดเด่นด้านการท่องเที่ยวบนพื้นฐานเอกลักษณ์ของจังหวัดสุรนารชาติ
  - ง. ยุทธศาสตร์จังหวัด ยุทธศาสตร์ที่ ๑ ยกระดับศักยภาพด้านสิ่งขรสร้างการเติบโตการค้า การลงทุน การท่องเที่ยว เชื่อมต่อประเทศต่าง ๆ ในภูมิภาค
  - จ. ยุทธศาสตร์การพัฒนาขององค์กรปกครองส่วนท้องถิ่นในเขตจังหวัด
    - ยุทธศาสตร์ที่ ๓ พัฒนาเส้นทางคมนาคม แหล่งน้ำ และสาธารณูปโภคพื้นฐานเอกลักษณ์ของจังหวัด
    - ยุทธศาสตร์ที่ ๖ พัฒนาเส้นทางคมนาคม แหล่งน้ำและสาธารณูปโภค
๑. ยุทธศาสตร์การพัฒนาเมือง
- ๑.๑ กลยุทธ์ พัฒนาเส้นทางคมนาคม แหล่งน้ำและสาธารณูปโภคให้ได้มาตรฐานและ เพียงพอต่อความต้องการของประชาชน

(๑) แผนงานอุตสาหกรรมและการโยธา

ที่	โครงการ	วัตถุประสงค์	เป้าหมาย (ผลผลิตของโครงการ)	งบประมาณ					ตัวชี้วัด (KPI)	ผลที่คาดว่าจะได้รับ	ที่มาของโครงการ	หน่วยงานรับผิดชอบหลัก
				๒๕๖๖ (บาท)	๒๕๖๗ (บาท)	๒๕๖๘ (บาท)	๒๕๖๙ (บาท)	๒๕๗๐ (บาท)				
๑	ก่อสร้างถนน คสล.ชอย ๔ หมู่ที่ ๓	- เพื่อพัฒนาถนนให้ได้มาตรฐานและการคมนาคมมีความปลอดภัย	กว้าง ๔ เมตร ยาว ๓๕๐ เมตร	๙๖๐,๐๐๐	-	-	-	-	ประชาชนร้อยละ ๘๐ มีความสะดวกในการสัญจร	การสัญจรของประชาชนได้รับความสะดวกเพิ่มขึ้น	หมู่ที่ ๓	กองช่าง
๒	โครงการปรับปรุง/ซ่อมแซมถนนลูกรังชอย ๖ หมู่ที่ ๓	- เพื่อพัฒนาถนนให้ได้มาตรฐานและการคมนาคมมีความปลอดภัย	กว้าง ๔ เมตร ยาว ๓,๗๐๐ เมตร	-	๑,๕๐๐,๐๐๐	-	-	-	ประชาชนร้อยละ ๘๐ มีความสะดวกในการสัญจร	การสัญจรของประชาชนได้รับความสะดวกเพิ่มขึ้น	หมู่ที่ ๓	กองช่าง
๓	ก่อสร้างถนน คสล.ชอย ๖ หมู่ที่ ๓	- เพื่อพัฒนาถนนให้ได้มาตรฐานและการคมนาคมมีความปลอดภัย	กว้าง ๔ เมตร ยาว ๑,๐๐๐ เมตร	-	-	๓,๐๐๐,๐๐๐	-	-	ประชาชนร้อยละ ๘๐ มีความสะดวกในการสัญจร	การสัญจรของประชาชนได้รับความสะดวกเพิ่มขึ้น	หมู่ที่ ๓	กองช่าง



รายละเอียดโครงการพัฒนา

แบบ ผ.๐๒/๑

ที่นำมาจากแผนพัฒนาหมู่บ้าน (พ.ศ. ๒๕๖๖ - ๒๕๗๐) แก้ไข ครั้งที่ ๑/๒๕๖๖

องค์การบริหารส่วนตำบลเขาจ้าว

- ก. ยุทธศาสตร์ชาติ ๒๐ ปี ยุทธศาสตร์ที่ ๒ ด้านการสร้างความสามารถในการแข่งขัน
- ข. แผนพัฒนาเศรษฐกิจและสังคมแห่งชาติ ฉบับที่ ๑๓ มุทหมายที่ ๕ ไทยเป็นประตูการค้าการลงทุนและยุทธศาสตร์ทางโลจิสติกส์ที่สำคัญของภูมิภาค
- ค. Sustainable Development Goals: SDGs เป้าหมายที่ ๙ สร้างโครงสร้างพื้นฐานที่มีความทนทานส่งเสริมการพัฒนาอุตสาหกรรมที่ครอบคลุมและยั่งยืน และส่งเสริมนวัตกรรม เสริมสร้างความโดดเด่นด้านการท่องเที่ยวบนพื้นฐานเอกลักษณ์ของจังหวัดสุรนาราชชาติ
- ง. ยุทธศาสตร์จังหวัด ยุทธศาสตร์ที่ ๑ ยกระดับศักยภาพด้านสิ่งขรสร้างการเติบโตการค้า การลงทุน การท่องเที่ยว เชื่อมต่อประเทศต่าง ๆ ในภูมิภาค
- จ. ยุทธศาสตร์การพัฒนาขององค์กรปกครองส่วนท้องถิ่นในเขตจังหวัด ยุทธศาสตร์ที่ ๓ พัฒนาเส้นทางคมนาคม แหล่งน้ำ และสาธารณูปโภคพื้นฐานเอกลักษณ์ของจังหวัด
- ๑. ยุทธศาสตร์การพัฒนาเมือง ยุทธศาสตร์ที่ ๖ พัฒนาเส้นทางคมนาคม แหล่งน้ำและสาธารณูปโภค
- ๑.๑ กลยุทธ์ พัฒนาเส้นทางคมนาคม แหล่งน้ำและสาธารณูปโภคให้ได้มาตรฐานและ เพียงพอต่อความต้องการของประชาชน

(๑) แผนงานอุตสาหกรรมและการโยธา

ที่	โครงการ	วัตถุประสงค์	เป้าหมาย (ผลผลิตของโครงการ)	งบประมาณ					ตัวชี้วัด (KPI)	ผลที่คาดว่าจะได้รับ	ที่มาของโครงการ	หน่วยงานรับผิดชอบหลัก
				๒๕๖๖ (บาท)	๒๕๖๗ (บาท)	๒๕๖๘ (บาท)	๒๕๖๙ (บาท)	๒๕๗๐ (บาท)				
๔	โครงการปรับปรุง/ซ่อมแซมถนนลูกรัง ซอย ๘ หมู่ที่ ๓	- เพื่อพัฒนาถนนให้ได้มาตรฐานและการคมนาคมมีความปลอดภัย	กว้าง ๔ เมตร ยาว ๒,๒๐๐ เมตร	-	-	-	๗๐๐,๐๐๐	-	ประชาชนร้อยละ ๘๐ มีความสะดวกในการสัญจร	การสัญจรของประชาชนได้รับความสะดวกเพิ่มขึ้น	หมู่ที่ ๓	กองช่าง
๕	ก่อสร้างถนน คสล. ซอย ๘ หมู่ที่ ๓	- เพื่อพัฒนาถนนให้ได้มาตรฐานและการคมนาคมมีความปลอดภัย	กว้าง ๔ เมตร ยาว ๒,๒๐๐ เมตร	-	-	-	-	๖,๒๐๐,๐๐๐	ประชาชนร้อยละ ๘๐ มีความสะดวกในการสัญจร	การสัญจรของประชาชนได้รับความสะดวกเพิ่มขึ้น	หมู่ที่ ๓	กองช่าง
๖	โครงการปรับปรุง/ซ่อมแซมถนนลูกรัง ซอย ๑๐ หมู่ที่ ๓	- เพื่อพัฒนาถนนให้ได้มาตรฐานและการคมนาคมมีความปลอดภัย	กว้าง ๔ เมตร ยาว ๑,๒๐๐ เมตร	๔๐๐,๐๐๐	-	-	-	-	ประชาชนร้อยละ ๘๐ มีความสะดวกในการสัญจร	การสัญจรของประชาชนได้รับความสะดวกเพิ่มขึ้น	หมู่ที่ ๓	กองช่าง



รายละเอียดโครงการพัฒนา

แบบ ผ.๐๒/๑

ที่นำมาจากแผนพัฒนาหมู่บ้าน (พ.ศ. ๒๕๖๖ - ๒๕๗๐) แก้ไข ครั้งที่ ๑/๒๕๖๖

องค์การบริหารส่วนตำบลเขาจ้าว

- ก. ยุทธศาสตร์ชาติ ๒๐ ปี ยุทธศาสตร์ที่ ๒ ยุทธศาสตร์ที่ ๒ ด้านการสร้างความสามารถในการแข่งขัน
- ข. แผนพัฒนาเศรษฐกิจและสังคมแห่งชาติ ฉบับที่ ๑๓ มุทหมายที่ ๕ ไทยเป็นประตูการค้าการลงทุนและยุทธศาสตร์ทางโลจิสติกส์ที่สำคัญของภูมิภาค
- ค. Sustainable Development Goals: SDGs เป้าหมายที่ ๙ สร้างโครงสร้างพื้นฐานที่มีความทนทานส่งเสริมการพัฒนาอุตสาหกรรมที่ครอบคลุมและยั่งยืน และส่งเสริมนวัตกรรม เสริมสร้างความโดดเด่นด้านการท่องเที่ยวบนพื้นฐานเอกลักษณ์ของจังหวัดสุรนารายาชาติ
- ง. ยุทธศาสตร์จังหวัด ยุทธศาสตร์ที่ ๑ ยกระดับศักยภาพด้านสิ่งขรสร้างการเติบโตการค้า การลงทุน การท่องเที่ยว เชื่อมต่อประเทศต่าง ๆ ในภูมิภาค ยุทธศาสตร์ที่ ๓ พัฒนาเส้นทางคมนาคม แหล่งน้ำ และสาธารณูปโภคพื้นฐานเอกลักษณ์ของจังหวัด
- จ. ยุทธศาสตร์การพัฒนาขององค์กรปกครองส่วนท้องถิ่นในเขตจังหวัด ยุทธศาสตร์ที่ ๖ พัฒนาเส้นทางคมนาคม แหล่งน้ำและสาธารณูปโภค

๑. ยุทธศาสตร์การพัฒนาเมือง

๑.๑ กลยุทธ์ พัฒนาเส้นทางคมนาคม แหล่งน้ำและสาธารณูปโภคให้ได้มาตรฐานและ เพียงพอต่อความต้องการของประชาชน

(๑) แผนงานอุตสาหกรรมและการโยธา

ที่	โครงการ	วัตถุประสงค์	เป้าหมาย (ผลผลิตของโครงการ)	งบประมาณ					ตัวชี้วัด (KPI)	ผลที่คาดว่าจะได้รับ	ที่มาของโครงการ	หน่วยงานรับผิดชอบหลัก
				๒๕๖๖ (บาท)	๒๕๖๗ (บาท)	๒๕๖๘ (บาท)	๒๕๖๙ (บาท)	๒๕๗๐ (บาท)				
๑๐	ก่อสร้างสนามตะกร้อ บริเวณฝั่งแดง ม. ๓	- เพื่อให้ประชาชนมีสถานที่ในการออกกำลังกาย	ก่อสร้างสนามตะกร้อบริเวณฝั่งแดงตามขนาดมาตรฐาน	-	-	๑,๖๐๐,๐๐๐	-	-	มีสถานที่ออกกำลังกายเพิ่มขึ้น	ประชาชนมีสถานที่ออกกำลังกาย	หมู่ที่ ๓	กองช่าง
๑๑	โครงการซ่อมบำรุงบ่อบาดาล(เดิม)ข้างบ้านนายสมพงษ์ อุณหกมลพันธ์พร้อมติดตั้งเครื่องสูบน้ำชุมชนม. ๓	- เพื่อให้ประชาชนมีน้ำใช้อุปโภคบริโภคอย่างเพียงพอ	จำนวน ๑ แห่ง	-	-	-	๓๐๐,๐๐๐	-	มีน้ำไว้ใช้ในการอุปโภค บริโภคเพิ่มขึ้น	มีน้ำไว้ใช้ในการอุปโภค บริโภคอย่างเพียงพอ	หมู่ที่ ๓	กองช่าง
๑๒	โครงการก่อสร้างฝายคสล. บริเวณซอย ๒ ม. ๓	- เพื่อให้มีพื้นที่ในการกักเก็บน้ำไว้ใช้ในการเกษตรและเลี้ยงสัตว์ในช่วงฤดูแล้ง	จำนวน ๑ แห่ง	-	-	๕๐๐,๐๐๐	-	-	มีน้ำไว้ใช้ในการเกษตรและเลี้ยงสัตว์ในช่วงฤดูแล้งเพิ่มขึ้น	มีการเกษตรและเลี้ยงสัตว์ในช่วงฤดูแล้ง	หมู่ที่ ๓	กองช่าง

รายละเอียดโครงการพัฒนา

แบบ ผ.๐๒/๑

ที่นำมาจากแผนพัฒนาหมู่บ้าน (พ.ศ. ๒๕๖๖ - ๒๕๗๐) แก้ไข ครั้งที่ ๑/๒๕๖๖

องค์การบริหารส่วนตำบลเขาจ้าว

- ก. ยุทธศาสตร์ชาติ ๒๐ ปี ยุทธศาสตร์ที่ ๒ ด้านการสร้างความสามารถในการแข่งขัน
- ข. แผนพัฒนาเศรษฐกิจและสังคมแห่งชาติ ฉบับที่ ๑๓ หมวดหมายที่ ๕ ไทยเป็นประตูการค้าการลงทุนและยุทธศาสตร์ทางโลจิสติกส์ที่สำคัญของภูมิภาค
- ค. Sustainable Development Goals: SDGs เป้าหมายที่ ๙ สร้างโครงสร้างพื้นฐานที่มีความทนทานส่งเสริมการพัฒนาอุตสาหกรรมที่ครอบคลุมและยั่งยืน และส่งเสริมนวัตกรรม เสริมสร้างความโดดเด่นด้านการท่องเที่ยวบนพื้นฐานเอกลักษณ์ของจังหวัดสุรนารายณ์
- ง. ยุทธศาสตร์จังหวัด ยุทธศาสตร์ที่ ๑ ยกระดับศักยภาพด้านสิ่งขรสร้างการเติบโตการค้า การลงทุน การท่องเที่ยว เชื่อมต่อประเทศต่าง ๆ ในภูมิภาค
- จ. ยุทธศาสตร์การพัฒนาขององค์กรปกครองส่วนท้องถิ่นในเขตจังหวัด ยุทธศาสตร์ที่ ๓ พัฒนาเส้นทางคมนาคม แหล่งน้ำ และสาธารณูปโภคพื้นฐานเอกลักษณ์ของจังหวัด
- ๑. ยุทธศาสตร์การพัฒนาเมือง ยุทธศาสตร์ที่ ๖ พัฒนาเส้นทางคมนาคม แหล่งน้ำและสาธารณูปโภค

๑.๑ กลยุทธ์ พัฒนาเส้นทางคมนาคม แหล่งน้ำและสาธารณูปโภคให้ได้มาตรฐานและ เพียงพอต่อความต้องการของประชาชน

(๑) แผนงานอุตสาหกรรมและการโยธา

ที่	โครงการ	วัตถุประสงค์	เป้าหมาย (ผลผลิตของโครงการ)	งบประมาณ					ตัวชี้วัด (KPI)	ผลที่คาดว่าจะได้รับ	ที่มาของโครงการ	หน่วยงานรับผิดชอบหลัก
				๒๕๖๖ (บาท)	๒๕๖๗ (บาท)	๒๕๖๘ (บาท)	๒๕๖๙ (บาท)	๒๕๗๐ (บาท)				
๑๓	โครงการก่อสร้างฝายคสล. บริเวณฝั้งแดง หลังบ้านนายปัด หมู่ที่ ๓	- เพื่อให้มีพื้นที่ในการกักเก็บน้ำไว้ใช้ในการเกษตรและเลี้ยงสัตว์ในช่วงฤดูแล้ง	จำนวน ๑ แห่ง	-	-	๕๐๐,๐๐๐	-	-	มีน้ำไว้ใช้ในการเกษตรและเลี้ยงสัตว์ในช่วงฤดูแล้งเพิ่มขึ้น	มีน้ำไว้ใช้ในการเกษตรและเลี้ยงสัตว์ในช่วงฤดูแล้ง	หมู่ที่ ๓	กองช่าง
๑๔	โครงการก่อสร้างฝายคสล.บริเวณซอยปลาเงิน หมู่ที่ ๓	- เพื่อให้มีพื้นที่ในการกักเก็บน้ำไว้ใช้ในการเกษตรและเลี้ยงสัตว์ในช่วงฤดูแล้ง	จำนวน ๑ แห่ง	-	-	-	๕๐๐,๐๐๐	-	มีน้ำไว้ใช้ในการเกษตรและเลี้ยงสัตว์ในช่วงฤดูแล้งเพิ่มขึ้น	มีน้ำไว้ใช้ในการเกษตรและเลี้ยงสัตว์ในช่วงฤดูแล้ง	หมู่ที่ ๓	กองช่าง
๑๕	โครงการขุดเจาะบ่อบาดาลหมู่ที่ ๓	- เพื่อให้ประชาชนมีน้ำใช้อุปโภค บริโภคอย่างเพียงพอ	จำนวน ๔ จุด (บริเวณสนามกีฬา, ซ.๔.๖, ซ.๒)	-	-	-	-	๕๐๐,๐๐๐	มีน้ำไว้ใช้ในการอุปโภค บริโภคเพิ่มขึ้น	มีน้ำไว้ใช้ในอุปโภค บริโภคอย่างเพียงพอ	หมู่ที่ ๓	กองช่าง

รายละเอียดโครงการพัฒนา

แบบ ผ.๐๒/๑

ที่นำมาจากแผนพัฒนาหมู่บ้าน (พ.ศ. ๒๕๖๖ - ๒๕๗๐) แก้ไข ครั้งที่ ๑/๒๕๖๖

องค์การบริหารส่วนตำบลเขาจ้าว

- ก. ยุทธศาสตร์ชาติ ๒๐ ปี ยุทธศาสตร์ที่ ๒ ด้านการสร้างความสามารถในการแข่งขัน
- ข. แผนพัฒนาเศรษฐกิจและสังคมแห่งชาติ ฉบับที่ ๑๓ หมวดที่ ๕ ไทยเป็นประตูการค้าการลงทุนและยุทธศาสตร์ทางโลจิสติกส์ที่สำคัญของภูมิภาค
- ค. Sustainable Development Goals: SDGs เป้าหมายที่ ๙ สร้างโครงสร้างพื้นฐานที่มีความทนทานส่งเสริมการพัฒนาอุตสาหกรรมที่ครอบคลุมและยั่งยืน และส่งเสริมนวัตกรรม เสริมสร้างความโดดเด่นด้านการท่องเที่ยวบนพื้นฐานเอกลักษณ์ของจังหวัดสุรนาราชชาติ
- ง. ยุทธศาสตร์จังหวัด ยุทธศาสตร์ที่ ๑ ยกระดับศักยภาพด้านสิ่งขรสร้างการเติบโตการค้า การลงทุน การท่องเที่ยว เชื่อมต่อประเทศต่าง ๆ ในภูมิภาค
- จ. ยุทธศาสตร์การพัฒนาขององค์กรปกครองส่วนท้องถิ่นในเขตจังหวัด
  - ยุทธศาสตร์ที่ ๓ พัฒนาเส้นทางคมนาคม แหล่งน้ำ และสาธารณูปโภคพื้นฐานเอกลักษณ์ของจังหวัด
  - ยุทธศาสตร์ที่ ๖ พัฒนาเส้นทางคมนาคม แหล่งน้ำและสาธารณูปโภค

๑. ยุทธศาสตร์การพัฒนาเมือง

๑.๑ กลยุทธ์ พัฒนาเส้นทางคมนาคม แหล่งน้ำและสาธารณูปโภคให้ได้มาตรฐานและ เพียงพอต่อความต้องการของประชาชน

(๑) แผนงานอุตสาหกรรมและการโยธา

ที่	โครงการ	วัตถุประสงค์	เป้าหมาย (ผลผลิตของโครงการ)	งบประมาณ					ตัวชี้วัด (KPI)	ผลที่คาดว่าจะได้รับ	ที่มาของโครงการ	หน่วยงานรับผิดชอบหลัก
				๒๕๖๖ (บาท)	๒๕๖๗ (บาท)	๒๕๖๘ (บาท)	๒๕๖๙ (บาท)	๒๕๗๐ (บาท)				
๑๖	โครงการก่อสร้างระบบประปาหมู่บ้าน ขนาดเล็ก หมู่ที่ ๓	- เพื่อให้ประชาชนมีน้ำใช้อุปโภค บริโภค อย่างเพียงพอ	หมู่ที่ ๓	-	-	๗๐๐,๐๐๐	-	-	มีน้ำไว้ใช้ในการอุปโภคบริโภคเพิ่มขึ้น	มีน้ำไว้ใช้ในอุปโภค บริโภค อย่างเพียงพอ	หมู่ที่ ๓	กองช่าง
๑๗	โครงการติดตั้งป้ายชอย หมู่ที่ ๓	- เพื่อประชาสัมพันธ์ และบอกสถานที่พิกัดในการเดินทาง	จำนวน ๑๐ จุด	๕๐๐,๐๐๐	๕๐๐,๐๐๐	๕๐๐,๐๐๐	๕๐๐,๐๐๐	๕๐๐,๐๐๐	ประชาชนร้อยละ ๘๐ มีความสะดวกในการสัญจร	การสัญจรของประชาชนได้รับความสะดวกเพิ่มขึ้น	หมู่ที่ ๓	กองช่าง
รวม	๑๗ โครงการ	-	-	๑,๘๖๐,๐๐๐	๔,๗๐๐,๐๐๐	๖,๘๐๐,๐๐๐	๓,๐๐๐,๐๐๐	๗,๒๐๐,๐๐๐	-	-	-	-

รายละเอียดโครงการพัฒนา

แบบ ผ.๐๒/๑

ที่นำมาจากแผนพัฒนาหมู่บ้าน (พ.ศ. ๒๕๖๖ - ๒๕๗๐) แก้ไข ครั้งที่ ๑/๒๕๖๖

องค์การบริหารส่วนตำบลเขาจำว

- ก. ยุทธศาสตร์ชาติ ๒๐ ปี ยุทธศาสตร์ที่ ๒ ยุทธศาสตร์ที่ ๒ ด้านการสร้างความสามารถในการแข่งขัน
- ข. แผนพัฒนาเศรษฐกิจและสังคมแห่งชาติ ฉบับที่ ๑๓ หมุดหมายที่ ๕ ไทยเป็นประตูการค้าการลงทุนและยุทธศาสตร์ทางโลจิสติกส์ที่สำคัญของภูมิภาค
- ค. Sustainable Development Goals: SDGs เป้าหมายที่ ๙ สร้างโครงสร้างพื้นฐานที่มีความทนทานส่งเสริมการพัฒนาอุตสาหกรรมที่ครอบคลุมและยั่งยืน และส่งเสริมนวัตกรรม เสริมสร้างความโดดเด่นด้านการท่องเที่ยวบนพื้นฐานเอกลักษณ์ของจังหวัดสุรนารี
- ง. ยุทธศาสตร์จังหวัด ยุทธศาสตร์ที่ ๑ ยุทธศาสตร์ที่ ๑ ยุทธศาสตร์ที่ ๓ ยุทธศาสตร์ที่ ๓ ยุทธศาสตร์ที่ ๖
- จ. ยุทธศาสตร์การพัฒนาขององค์กรปกครองส่วนท้องถิ่นในเขตจังหวัด

๑. ยุทธศาสตร์การพัฒนาเมือง

๑.๑ กลยุทธ์ พัฒนาเส้นทางคมนาคม แหล่งน้ำและสาธารณูปโภคให้ได้มาตรฐานและ เพียงพอต่อความต้องการของประชาชน

(๑) แผนงานอุตสาหกรรมและการโยธา

ที่	โครงการ	วัตถุประสงค์	เป้าหมาย (ผลผลิตของโครงการ)	งบประมาณ					ตัวชี้วัด (KPI)	ผลที่คาดว่าจะได้รับ	ที่มาของโครงการ	หน่วยงานรับผิดชอบหลัก
				๒๕๖๖ (บาท)	๒๕๖๗ (บาท)	๒๕๖๘ (บาท)	๒๕๖๙ (บาท)	๒๕๗๐ (บาท)				
๑	โครงการก่อสร้างถนน คสล. ซอย ๖ หมู่ที่ ๔	- เพื่อพัฒนาถนนให้ได้มาตรฐานและการคมนาคมมีความปลอดภัย	กว้าง ๔ เมตร ยาว ๒,๘๐๐ เมตร	๗,๖๐๐,๐๐๐	-	-	-	-	ประชาชนร้อยละ ๘๐ มีความสะดวกในการสัญจร	การสัญจรของประชาชนได้รับความ สะดวกเพิ่มขึ้น	หมู่ที่ ๔	กองช่าง
๒	โครงการก่อสร้างราวเหล็กกั้นฝายบล็อกคอนกรีต หมู่ที่ ๔	- เพื่อพัฒนาถนนให้ได้มาตรฐานและการคมนาคมมีความปลอดภัย	ยาว ๑๕ เมตร ๒ ช่วง	-	๘๐๐,๐๐๐	-	-	-	ประชาชนร้อยละ ๘๐ มีความสะดวกในการสัญจร	การสัญจรของประชาชนได้รับความ สะดวกเพิ่มขึ้น	หมู่ที่ ๔	กองช่าง
๓	ก่อสร้างถนน คสล. ซอย ๘ แยกบ้านนายแพทย์ บุญประเสริฐ	- เพื่อพัฒนาถนนให้ได้มาตรฐานและการคมนาคมมีความปลอดภัย	กว้าง ๔ เมตร ยาว ๕๐๐ เมตร	-	-	-	-	๑,๓๐๐,๐๐๐	ประชาชนร้อยละ ๘๐ มีความสะดวกในการสัญจร	การสัญจรของประชาชนได้รับความ สะดวกเพิ่มขึ้น	หมู่ที่ ๔	กองช่าง

รายละเอียดโครงการพัฒนา

แบบ ผ.๐๒/๑

ที่นำมาจากแผนพัฒนาหมู่บ้าน (พ.ศ. ๒๕๖๖ - ๒๕๗๐) แก้ไข ครั้งที่ ๑/๒๕๖๖

องค์การบริหารส่วนตำบลเขาจ้าว

- ก. ยุทธศาสตร์ชาติ ๒๐ ปี ยุทธศาสตร์ที่ ๒ ด้านการสร้างความสามารถในการแข่งขัน
- ข. แผนพัฒนาเศรษฐกิจและสังคมแห่งชาติ ฉบับที่ ๑๓ มุมหมายที่ ๕ ไทยเป็นประตูการค้าการลงทุนและยุทธศาสตร์ทางโลจิสติกส์ที่สำคัญของภูมิภาค
- ค. Sustainable Development Goals: SDGs เป้าหมายที่ ๙ สร้างโครงสร้างพื้นฐานที่มีความทนทานส่งเสริมการพัฒนาอุตสาหกรรมที่ครอบคลุมและยั่งยืน และส่งเสริมนวัตกรรม เสริมสร้างความโดดเด่นด้านการท่องเที่ยวบนพื้นฐานเอกลักษณ์ของจังหวัดสุรนารี
- ง. ยุทธศาสตร์จังหวัด ยุทธศาสตร์ที่ ๑ ยกระดับศักยภาพด้านสิ่งขรสร้างการเติบโตการค้า การลงทุน การท่องเที่ยว เชื่อมต่อประเทศต่าง ๆ ในภูมิภาค
- จ. ยุทธศาสตร์การพัฒนาขององค์กรปกครองส่วนท้องถิ่นในเขตจังหวัด ยุทธศาสตร์ที่ ๓ พัฒนาเส้นทางคมนาคม แหล่งน้ำ และสาธารณูปโภคพื้นฐานเอกลักษณ์ของจังหวัด
- ยุทธศาสตร์ที่ ๖ พัฒนาเส้นทางคมนาคม แหล่งน้ำและสาธารณูปโภค

๑. ยุทธศาสตร์การพัฒนาเมือง

๑.๑ กลยุทธ์ พัฒนาเส้นทางคมนาคม แหล่งน้ำและสาธารณูปโภคให้ได้มาตรฐานและ เพียงพอต่อความต้องการของประชาชน

(๑) แผนงานอุตสาหกรรมและการโยธา

ที่	โครงการ	วัตถุประสงค์	เป้าหมาย (ผลผลิตของโครงการ)	งบประมาณ					ตัวชี้วัด (KPI)	ผลที่คาดว่าจะได้รับ	ที่มาของโครงการ	หน่วยงานรับผิดชอบหลัก
				๒๕๖๖ (บาท)	๒๕๖๗ (บาท)	๒๕๖๘ (บาท)	๒๕๖๙ (บาท)	๒๕๗๐ (บาท)				
๔	โครงการติดตั้งไฟฟ้าส่องสว่างสาธารณะ (โซล่าเซลล์) หมู่ที่ ๔	- เพื่อติดตั้งในจุดที่มีความเสี่ยง - เพื่อถนนมีแสงสว่างในเวลากลางคืน	ติดตั้งไฟฟ้าส่องสว่างบริเวณจุดเสี่ยงในพื้นที่หมู่ที่ ๔ จำนวน ๑๕ จุด	-	-	๖๐๐,๐๐๐	-	-	ประชาชนร้อยละ ๙๐ มีความสะดวกปลอดภัยเพิ่มขึ้น	ประชาชนได้รับความสะดวกและปลอดภัย	หมู่ที่ ๔	กองช่าง
๕	โครงการปรับปรุง/ซ่อมแซมถนนลูกรังซอย ๑ หมู่ที่ ๔	- เพื่อให้ประชาชนเดินทางได้สะดวก	กว้าง ๔ เมตร ยาว ๑,๓๐๐ เมตร	-	-	-	๕๐๐,๐๐๐	-	ประชาชนร้อยละ ๘๐ มีความสะดวกในการสัญจร	การสัญจรของประชาชนได้รับความสะดวกเพิ่มขึ้น	หมู่ที่ ๔	กองช่าง
๖	โครงการก่อสร้างถนน คสล. ซอย ๒ หมู่ที่ ๔	- เพื่อให้ประชาชนเดินทางได้สะดวก	กว้าง ๔ เมตร ยาว ๘๐๐ เมตร	-	๒,๑๐๐,๐๐๐	-	-	-	ประชาชนร้อยละ ๘๐ มีความสะดวกในการสัญจร	การสัญจรของประชาชนได้รับความสะดวกเพิ่มขึ้น	หมู่ที่ ๔	กองช่าง





รายละเอียดโครงการพัฒนา

แบบ ผ.๐๒/๑

ที่นำมาจากแผนพัฒนาหมู่บ้าน (พ.ศ. ๒๕๖๖ - ๒๕๗๐) แก้ไข ครั้งที่ ๑/๒๕๖๖

องค์การบริหารส่วนตำบลเขาจ้าว

- ก. ยุทธศาสตร์ชาติ ๒๐ ปี ยุทธศาสตร์ที่ ๒ ด้านการสร้างความสามารถในการแข่งขัน
- ข. แผนพัฒนาเศรษฐกิจและสังคมแห่งชาติ ฉบับที่ ๑๓ มุทหมายที่ ๕ ไทยเป็นประตูการค้าการลงทุนและยุทธศาสตร์ทางโลจิสติกส์ที่สำคัญของภูมิภาค
- ค. Sustainable Development Goals: SDGs เป้าหมายที่ ๙ สร้างโครงสร้างพื้นฐานที่มีความทนทานส่งเสริมการพัฒนาอุตสาหกรรมที่ครอบคลุมและยั่งยืน และส่งเสริมนวัตกรรม เสริมสร้างความโดดเด่นด้านการท่องเที่ยวบนพื้นฐานเอกลักษณ์ของจังหวัดสุรนารายชาติ
- ง. ยุทธศาสตร์จังหวัด ยุทธศาสตร์ที่ ๑ ยกระดับศักยภาพด้านสิ่งขรสร้างการเติบโตการค้า การลงทุน การท่องเที่ยว เชื่อมต่อประเทศต่าง ๆ ในภูมิภาค
- จ. ยุทธศาสตร์การพัฒนาขององค์กรปกครองส่วนท้องถิ่นในเขตจังหวัด ยุทธศาสตร์ที่ ๓ พัฒนาเส้นทางคมนาคม แหล่งน้ำ และสาธารณูปโภคพื้นฐานเอกลักษณ์ของจังหวัด
- ยุทธศาสตร์ที่ ๖ พัฒนาเส้นทางคมนาคม แหล่งน้ำและสาธารณูปโภค

๑. ยุทธศาสตร์การพัฒนาเมือง

๑.๑ กลยุทธ์ พัฒนาเส้นทางคมนาคม แหล่งน้ำและสาธารณูปโภคให้ได้มาตรฐานและ เพียงพอต่อความต้องการของประชาชน

(๑) แผนงานอุตสาหกรรมและการโยธา

ที่	โครงการ	วัตถุประสงค์	เป้าหมาย (ผลผลิตของโครงการ)	งบประมาณ					ตัวชี้วัด (KPI)	ผลที่คาดว่าจะได้รับ	ที่มาของโครงการ	หน่วยงานรับผิดชอบหลัก
				๒๕๖๖ (บาท)	๒๕๖๗ (บาท)	๒๕๖๘ (บาท)	๒๕๖๙ (บาท)	๒๕๗๐ (บาท)				
๑๐	ก่อสร้างถนน คสล. เข้าโรงเรียน ตชด. ท่าวังหิน ม.๔	- เพื่อให้ประชาชนเดินทางได้สะดวก	กว้าง ๔ เมตร ยาว ๔๐๐ เมตร	-	-	-	-	๑,๐๙๐,๐๐๐	ร้อยละ๘๐ของประชาชนเดินทางได้สะดวกเพิ่มขึ้น	ทำให้ประชาชนเดินทางได้สะดวกเพิ่มขึ้นและลดการเกิดอุบัติเหตุ	หมู่ที่ ๔	กองช่าง
๑๑	โครงการปรับปรุง/ซ่อมแซมถนนลูกรังซอย ๘ ม. ๔	- เพื่อให้ประชาชนเดินทางได้สะดวก	กว้าง ๔ เมตร ยาว ๕๐๐ เมตร	-	-	-	๒๐๐,๐๐๐	-	ร้อยละ๘๐ของประชาชนเดินทางได้สะดวกเพิ่มขึ้น	ทำให้ประชาชนเดินทางได้สะดวกเพิ่มขึ้นและลดการเกิดอุบัติเหตุ	หมู่ที่ ๔	กองช่าง
๑๒	ก่อสร้างทางลาดพระบาท คสล. ในบริเวณโรงเรียน ตชด.ท่าวังหิน ม. ๔	- เพื่อให้ประชาชนเดินทางได้สะดวก	กว้าง ๑.๕๐ เมตร ยาว ๒๐๐ เมตร	-	-	๕๐๐,๐๐๐	-	-	ร้อยละ๘๐ของประชาชนเดินทางได้สะดวกเพิ่มขึ้น	ทำให้ประชาชนเดินทางได้สะดวกเพิ่มขึ้นและลดการเกิดอุบัติเหตุ	หมู่ที่ ๔	กองช่าง

รายละเอียดโครงการพัฒนา

แบบ ผ.๐๒/๑

ที่นำมาจากแผนพัฒนาหมู่บ้าน (พ.ศ. ๒๕๖๖ - ๒๕๗๐) แก้ไข ครั้งที่ ๑/๒๕๖๖

องค์การบริหารส่วนตำบลเขาจ้าว

- ก. ยุทธศาสตร์ชาติ ๒๐ ปี ยุทธศาสตร์ที่ ๒ ด้านการสร้างความสามารถในการแข่งขัน
- ข. แผนพัฒนาเศรษฐกิจและสังคมแห่งชาติ ฉบับที่ ๑๓ หมายเหตุที่ ๕ ไทยเป็นประตูการค้าการลงทุนและยุทธศาสตร์ทางโลจิสติกส์ที่สำคัญของภูมิภาค
- ค. Sustainable Development Goals: SDGs เป้าหมายที่ ๙ สร้างโครงสร้างพื้นฐานที่มีความทนทานส่งเสริมการพัฒนาอุตสาหกรรมที่ครอบคลุมและยั่งยืน และส่งเสริมนวัตกรรม เสริมสร้างความโดดเด่นด้านการท่องเที่ยวบนพื้นฐานเอกลักษณ์ของจังหวัดสุรนาราชชาติ
- ง. ยุทธศาสตร์จังหวัด ยุทธศาสตร์ที่ ๑ ยกระดับศักยภาพด้านสิ่งขรสร้างการเติบโตการค้า การลงทุน การท่องเที่ยว เชื่อมต่อประเทศต่าง ๆ ในภูมิภาค
- จ. ยุทธศาสตร์การพัฒนาขององค์กรปกครองส่วนท้องถิ่นในเขตจังหวัด ยุทธศาสตร์ที่ ๓ พัฒนาเส้นทางคมนาคม แหล่งน้ำ และสาธารณูปโภคพื้นฐานเอกลักษณ์ของจังหวัด
- ๑. ยุทธศาสตร์การพัฒนาเมือง ยุทธศาสตร์ที่ ๖ พัฒนาเส้นทางคมนาคม แหล่งน้ำและสาธารณูปโภค

๑.๑ กลยุทธ์ พัฒนาเส้นทางคมนาคม แหล่งน้ำและสาธารณูปโภคให้ได้มาตรฐานและ เพียงพอต่อความต้องการของประชาชน

(๑) แผนงานอุตสาหกรรมและการโยธา

ที่	โครงการ	วัตถุประสงค์	เป้าหมาย (ผลผลิตของโครงการ)	งบประมาณ					ตัวชี้วัด (KPI)	ผลที่คาดว่าจะได้รับ	ที่มาของโครงการ	หน่วยงานรับผิดชอบหลัก
				๒๕๖๖ (บาท)	๒๕๖๗ (บาท)	๒๕๖๘ (บาท)	๒๕๖๙ (บาท)	๒๕๗๐ (บาท)				
๑๓	ขยายเขตประปา บริเวณท่าวังหิน - โปรงหินอ่อน ม. ๔	- เพื่อให้ประชาชนมีน้ำประปาใช้บริโภค - อุปโภค อย่างเพียงพอและทั่วถึง	วางท่อพี.วี.ซี. ขนาด ๓ นิ้ว ระยะทาง ๑,๑๐๐ เมตร	-	๔๐๐,๐๐๐	-	-	-	ร้อยละ ๘๐ ของประชาชนมีน้ำประปาใช้ในการอุปโภค-บริโภคเพิ่มขึ้น	ประชาชนมีน้ำประปาใช้อย่างเพียงพอและทั่วถึง	หมู่ที่ ๔	กองช่าง
๑๔	ปรับปรุงระบบประปาหมู่บ้าน ม.๔	- เพื่อให้ประชาชนมีน้ำประปาใช้บริโภค - อุปโภค อย่างเพียงพอและทั่วถึง	ปรับปรุงระบบประปาหมู่บ้าน ม. ๔	-	-	๕๐๐,๐๐๐	-	-	ร้อยละ ๘๐ ของประชาชนมีน้ำประปาใช้ในการอุปโภค-บริโภคเพิ่มขึ้น	ประชาชนมีน้ำประปาใช้อย่างเพียงพอและทั่วถึง	หมู่ที่ ๔	กองช่าง



รายละเอียดโครงการพัฒนา

แบบ ผ.๐๒/๑

ที่นำมาจากแผนพัฒนาหมู่บ้าน (พ.ศ. ๒๕๖๖ - ๒๕๗๐) แก้ไข ครั้งที่ ๑/๒๕๖๖

องค์การบริหารส่วนตำบลเขาจ้าว

- ก. ยุทธศาสตร์ชาติ ๒๐ ปี ยุทธศาสตร์ที่ ๒ ด้านการสร้างความสามารถในการแข่งขัน
- ข. แผนพัฒนาเศรษฐกิจและสังคมแห่งชาติ ฉบับที่ ๑๓ มุทหมายที่ ๕ ไทยเป็นประตูการค้าการลงทุนและยุทธศาสตร์ทางโลจิสติกส์ที่สำคัญของภูมิภาค
- ค. Sustainable Development Goals: SDGs เป้าหมายที่ ๙ สร้างโครงสร้างพื้นฐานที่มีความทนทานส่งเสริมการพัฒนาอุตสาหกรรมที่ครอบคลุมและยั่งยืน และส่งเสริมนวัตกรรม เสริมสร้างความโดดเด่นด้านการท่องเที่ยวบนพื้นฐานเอกลักษณ์ของจังหวัดสุรนารชาติ
- ง. ยุทธศาสตร์จังหวัด ยุทธศาสตร์ที่ ๑ ยกระดับศักยภาพด้านสิ่งขรสร้างการเติบโตการค้า การลงทุน การท่องเที่ยว เชื่อมต่อประเทศต่าง ๆ ในภูมิภาค
- จ. ยุทธศาสตร์การพัฒนาขององค์กรปกครองส่วนท้องถิ่นในเขตจังหวัด ยุทธศาสตร์ที่ ๓ พัฒนาเส้นทางคมนาคม แหล่งน้ำ และสาธารณูปโภคพื้นฐานเอกลักษณ์ของจังหวัด
- อ. ยุทธศาสตร์การพัฒนาขององค์กรปกครองส่วนท้องถิ่นในเขตจังหวัด ยุทธศาสตร์ที่ ๖ พัฒนาเส้นทางคมนาคม แหล่งน้ำและสาธารณูปโภค

๑. ยุทธศาสตร์การพัฒนาเมือง

๑.๑ กลยุทธ์ พัฒนาเส้นทางคมนาคม แหล่งน้ำและสาธารณูปโภคให้ได้มาตรฐานและ เพียงพอต่อความต้องการของประชาชน

(๑) แผนงานอุตสาหกรรมและการโยธา

ที่	โครงการ	วัตถุประสงค์	เป้าหมาย (ผลผลิตของโครงการ)	งบประมาณ					ตัวชี้วัด (KPI)	ผลที่คาดว่าจะได้รับ	ที่มาของโครงการ	หน่วยงานรับผิดชอบหลัก
				๒๕๖๖ (บาท)	๒๕๖๗ (บาท)	๒๕๖๘ (บาท)	๒๕๖๙ (บาท)	๒๕๗๐ (บาท)				
๑๗	โครงการก่อสร้างฝายกักเก็บน้ำ คสล. หุบเตยหมู่ที่ ๔	- เพื่อให้มีพื้นที่ในการกักเก็บน้ำไว้ใช้ในการเกษตรและเลี้ยงสัตว์ในช่วงฤดูแล้ง	บริเวณห้วยหุบเตย หมู่ที่ ๔	-	-	-	๕๐๐,๐๐๐	-	มีน้ำไว้ใช้ในการเกษตรและเลี้ยงสัตว์ในช่วงฤดูแล้งเพิ่มขึ้นร้อยละ ๔๐	มีน้ำไว้ใช้ในการเกษตรและเลี้ยงสัตว์ในช่วงฤดูแล้ง	หมู่ที่ ๔	กองช่าง
๑๘	โครงการขุดบ่อบาดาล ม.๔ (บริเวณไร่นายสมบัติและไร่นายอนันต์)	- เพื่อให้ประชาชนมีน้ำใช้อุปโภค บริโภคอย่างเพียงพอ	พื้นที่หมู่ที่ ๔ จำนวน ๒ จุด	-	-	-	-	๖๐๐,๐๐๐	มีน้ำไว้ใช้ในการเกษตรและเลี้ยงสัตว์ในช่วงฤดูแล้งเพิ่มขึ้นร้อยละ ๔๐	มีน้ำไว้ใช้ในการเกษตรและเลี้ยงสัตว์ในช่วงฤดูแล้ง	หมู่ที่ ๔	กองช่าง
๑๙	โครงการติดตั้งป้ายชอย หมู่ที่ ๔	- เพื่อประชาสัมพันธ์และบอกสถานที่พิกัดในการเดินทาง	จำนวน ๑๐ จุด	๕๐๐,๐๐๐	๕๐๐,๐๐๐	๕๐๐,๐๐๐	๕๐๐,๐๐๐	๕๐๐,๐๐๐	ประชาชนร้อยละ ๘๐ มีความสะดวกในการสัญจร	การสัญจรของประชาชนได้รับความ สะ ดวก เพิ่มขึ้น	หมู่ที่ ๔	กองช่าง
รวม	๑๙ โครงการ	-	-	๘,๑๐๐,๐๐๐	๓,๘๐๐,๐๐๐	๗,๖๐๐,๐๐๐	๓,๖๕๐,๐๐๐	๕,๑๘๐,๐๐๐	-	-	-	-



รายละเอียดโครงการพัฒนา

แบบ ผ.๐๒/๑

ที่นำมาจากแผนพัฒนาหมู่บ้าน (พ.ศ. ๒๕๖๖ - ๒๕๗๐) แก้ไข ครั้งที่ ๑/๒๕๖๖

องค์การบริหารส่วนตำบลเขาจ้าว

- ก. ยุทธศาสตร์ชาติ ๒๐ ปี
- ข. แผนพัฒนาเศรษฐกิจและสังคมแห่งชาติ ฉบับที่ ๑๓
- ค. Sustainable Development Goals: SDGs
- ง. ยุทธศาสตร์จังหวัด
- จ. ยุทธศาสตร์การพัฒนาขององค์กรปกครองส่วนท้องถิ่นในเขตจังหวัด
  - ๑. ยุทธศาสตร์การพัฒนาเมือง
    - ๑.๑ กลยุทธ์ พัฒนาเส้นทางคมนาคม แหล่งน้ำและสาธารณูปโภคให้ได้มาตรฐานและ เพียงพอต่อความต้องการของประชาชน

- ยุทธศาสตร์ที่ ๒ ด้านการสร้างความสามารถในการแข่งขัน
- หมวดหมู่ที่ ๕ ไทยเป็นประตูการค้าการลงทุนและยุทธศาสตร์ทางโลจิสติกส์ที่สำคัญของภูมิภาค
- เป้าหมายที่ ๙ สร้างโครงสร้างพื้นฐานที่มีความทนทานส่งเสริมการพัฒนาอุตสาหกรรมที่ครอบคลุมและยั่งยืน และส่งเสริมนวัตกรรม
- ส่งเสริมสร้างความโดดเด่นด้านการท่องเที่ยวบนพื้นฐานเอกลักษณ์ของจังหวัดสุรนารายณ์
- ยุทธศาสตร์ที่ ๑ ยกระดับศักยภาพด้านสิ่งขรสร้างการเติบโตการค้า การลงทุน การท่องเที่ยว เชื่อมต่อประเทศต่าง ๆ ในภูมิภาค
- ยุทธศาสตร์ที่ ๓ พัฒนาเส้นทางคมนาคม แหล่งน้ำ และสาธารณูปโภคพื้นฐานเอกลักษณ์ของจังหวัด
- ยุทธศาสตร์ที่ ๖ พัฒนาเส้นทางคมนาคม แหล่งน้ำและสาธารณูปโภค

(๑) แผนงานอุตสาหกรรมและการโยธา

ที่	โครงการ	วัตถุประสงค์	เป้าหมาย (ผลผลิตของโครงการ)	งบประมาณ					ตัวชี้วัด (KPI)	ผลที่คาดว่าจะได้รับ	ที่มาของโครงการ	หน่วยงานรับผิดชอบหลัก
				๒๕๖๖ (บาท)	๒๕๖๗ (บาท)	๒๕๖๘ (บาท)	๒๕๖๙ (บาท)	๒๕๗๐ (บาท)				
๔	โครงการก่อสร้างถนนคสล. ซอย ๖ หมู่ที่ ๕	- เพื่อพัฒนาถนนให้ได้มาตรฐานและการคมนาคมมีความปลอดภัย	กว้าง ๔ เมตร ยาว ๓๐๐ เมตร	-	-	๓,๕๐๐,๐๐๐	-	-	ประชาชนร้อยละ ๘๐ มีความสะดวกในการสัญจร	การสัญจรของประชาชนได้รับความสะดวกเพิ่มขึ้น	หมู่ที่ ๕	กองช่าง
๕	โครงการก่อสร้างถนนคสล. ซอย ๑ หมู่ที่ ๕	- เพื่อพัฒนาถนนให้ได้มาตรฐานและการคมนาคมมีความปลอดภัย	กว้าง ๔ เมตร ยาว ๑,๖๐๐ เมตร	-	-	-	๔,๒๐๐,๐๐๐	-	ประชาชนร้อยละ ๘๐ มีความสะดวกในการสัญจร	การสัญจรของประชาชนได้รับความสะดวกเพิ่มขึ้น	หมู่ที่ ๕	กองช่าง
๖	โครงการปรับปรุง/ซ่อมแซมถนนลูกรังซอย ๒ หมู่ที่ ๕	- เพื่อพัฒนาถนนให้ได้มาตรฐานและการคมนาคมมีความปลอดภัย	กว้าง ๔ เมตร ยาว ๑,๓๐๐ เมตร	-	-	-	-	๕๐๐,๐๐๐	ประชาชนร้อยละ ๘๐ มีความสะดวกในการสัญจร	การสัญจรของประชาชนได้รับความสะดวกเพิ่มขึ้น	หมู่ที่ ๕	กองช่าง

รายละเอียดโครงการพัฒนา

แบบ ผ.๐๒/๑

ที่นำมาจากแผนพัฒนาหมู่บ้าน (พ.ศ. ๒๕๖๖ - ๒๕๗๐) แก้ไข ครั้งที่ ๑/๒๕๖๖

องค์การบริหารส่วนตำบลเขาจ้าว

- ก. ยุทธศาสตร์ชาติ ๒๐ ปี
- ข. แผนพัฒนาเศรษฐกิจและสังคมแห่งชาติ ฉบับที่ ๑๓
- ค. Sustainable Development Goals: SDGs
- ง. ยุทธศาสตร์จังหวัด
- จ. ยุทธศาสตร์การพัฒนาขององค์กรปกครองส่วนท้องถิ่นในเขตจังหวัด
  - ๑. ยุทธศาสตร์การพัฒนาเมือง
    - ๑.๑ กลยุทธ์ พัฒนาเส้นทางคมนาคม แหล่งน้ำและสาธารณูปโภคให้ได้มาตรฐานและ เพียงพอต่อความต้องการของประชาชน

- ยุทธศาสตร์ที่ ๒ ด้านการสร้างความสามารถในการแข่งขัน
- หมวดหมู่ที่ ๕ ไทยเป็นประตูการค้าการลงทุนและยุทธศาสตร์ทางโลจิสติกส์ที่สำคัญของภูมิภาค
- เป้าหมายที่ ๙ สร้างโครงสร้างพื้นฐานที่มีความทนทานส่งเสริมการพัฒนาอุตสาหกรรมที่ครอบคลุมและยั่งยืน และส่งเสริมนวัตกรรม
- เสริมสร้างความโดดเด่นด้านการท่องเที่ยวบนพื้นฐานเอกลักษณ์ของจังหวัดสุรนารายณ์
- ยุทธศาสตร์ที่ ๑ ยกระดับศักยภาพด้านสิ่งขรสร้างการเติบโตการค้า การลงทุน การท่องเที่ยว เชื่อมต่อประเทศต่าง ๆ ในภูมิภาค
- ยุทธศาสตร์ที่ ๓ พัฒนาเส้นทางคมนาคม แหล่งน้ำ และสาธารณูปโภคพื้นฐานเอกลักษณ์ของจังหวัด
- ยุทธศาสตร์ที่ ๖ พัฒนาเส้นทางคมนาคม แหล่งน้ำและสาธารณูปโภค

(๑) แผนงานอุตสาหกรรมและการโยธา

ที่	โครงการ	วัตถุประสงค์	เป้าหมาย (ผลผลิตของโครงการ)	งบประมาณ					ตัวชี้วัด (KPI)	ผลที่คาดว่าจะได้รับ	ที่มาของโครงการ	หน่วยงานรับผิดชอบหลัก
				๒๕๖๖ (บาท)	๒๕๖๗ (บาท)	๒๕๖๘ (บาท)	๒๕๖๙ (บาท)	๒๕๗๐ (บาท)				
๗	โครงการก่อสร้างถนนคสล. ซอย ๒ หมู่ที่ ๕	- เพื่อพัฒนาถนนให้ได้มาตรฐานและการคมนาคมมีความปลอดภัย	กว้าง ๔ เมตร ยาว ๑,๓๐๐ เมตร	๓,๕๐๐,๐๐๐	-	-	-	-	ประชาชนร้อยละ ๘๐ มีความสะดวกในการสัญจร	การสัญจรของประชาชนได้รับความสะดวกเพิ่มขึ้น	หมู่ที่ ๕	กองช่าง
๘	โครงการก่อสร้างถนนคสล. ซอย ๓ (หินดาต-ลากลับ) หมู่ที่ ๕	- เพื่อพัฒนาถนนให้ได้มาตรฐานและการคมนาคมมีความปลอดภัย	กว้าง ๔ เมตร ยาว ๓,๐๐๐ เมตร	-	๘,๒๐๐,๐๐๐	-	-	-	ประชาชนร้อยละ ๘๐ มีความสะดวกในการสัญจร	การสัญจรของประชาชนได้รับความสะดวกเพิ่มขึ้น	หมู่ที่ ๕	กองช่าง
๙	โครงการปรับปรุง/ซ่อมแซมถนนลูกรังซอย ๔ หมู่ที่ ๕	- เพื่อพัฒนาถนนให้ได้มาตรฐานและการคมนาคมมีความปลอดภัย	กว้าง ๔ เมตร ยาว ๑,๓๐๐ เมตร	-	-	๕๐๐,๐๐๐	-	-	ประชาชนร้อยละ ๘๐ มีความสะดวกในการสัญจร	การสัญจรของประชาชนได้รับความสะดวกเพิ่มขึ้น	หมู่ที่ ๕	กองช่าง

รายละเอียดโครงการพัฒนา

แบบ ผ.๐๒/๑

ที่นำมาจากแผนพัฒนาหมู่บ้าน (พ.ศ. ๒๕๖๖ - ๒๕๗๐) แก้ไข ครั้งที่ ๑/๒๕๖๖

องค์การบริหารส่วนตำบลเขาจ้าว

- ก. ยุทธศาสตร์ชาติ ๒๐ ปี
- ข. แผนพัฒนาเศรษฐกิจและสังคมแห่งชาติ ฉบับที่ ๑๓
- ค. Sustainable Development Goals: SDGs
- ง. ยุทธศาสตร์จังหวัด
- จ. ยุทธศาสตร์การพัฒนาขององค์กรปกครองส่วนท้องถิ่นในเขตจังหวัด
  - ๑. ยุทธศาสตร์การพัฒนาเมือง
    - ๑.๑ กลยุทธ์ พัฒนาเส้นทางคมนาคม แหล่งน้ำและสาธารณูปโภคให้ได้มาตรฐานและ เพียงพอต่อความต้องการของประชาชน
      - ๑. แผนงานอุตสาหกรรมและการโยธา

- ยุทธศาสตร์ที่ ๒ ด้านการสร้างความสามารถในการแข่งขัน
- หมวดหมู่ที่ ๕ ไทยเป็นประตูการค้าการลงทุนและยุทธศาสตร์ทางโลจิสติกส์ที่สำคัญของภูมิภาค
- เป้าหมายที่ ๙ สร้างโครงสร้างพื้นฐานที่มีความทนทานส่งเสริมการพัฒนาอุตสาหกรรมที่ครอบคลุมและยั่งยืน และส่งเสริมนวัตกรรม
- ส่งเสริมสร้างความโดดเด่นด้านการท่องเที่ยวบนพื้นฐานเอกลักษณ์ของจังหวัดสุรนารี
- ยุทธศาสตร์ที่ ๑ ยกระดับศักยภาพด้านสิ่งขรสร้างการเติบโตการค้า การลงทุน การท่องเที่ยว เชื่อมต่อประเทศต่าง ๆ ในภูมิภาค
- ยุทธศาสตร์ที่ ๓ พัฒนาเส้นทางคมนาคม แหล่งน้ำ และสาธารณูปโภคพื้นฐานเอกลักษณ์ของจังหวัด
- ยุทธศาสตร์ที่ ๖ พัฒนาเส้นทางคมนาคม แหล่งน้ำและสาธารณูปโภค

ที่	โครงการ	วัตถุประสงค์	เป้าหมาย (ผลผลิตของ โครงการ)	งบประมาณ					ตัวชี้วัด (KPI)	ผลที่คาดว่าจะ ได้รับ	ที่มาของ โครงการ	หน่วยงาน รับผิดชอบหลัก
				๒๕๖๖ (บาท)	๒๕๖๗ (บาท)	๒๕๖๘ (บาท)	๒๕๖๙ (บาท)	๒๕๗๐ (บาท)				
๑๐	โครงการก่อสร้างถนน คสล. ซอย ๗ หมู่ที่ ๕	- เพื่อพัฒนาถนน ให้ได้มาตรฐาน และการคมนาคม มีความปลอดภัย	กว้าง ๔ เมตร ยาว ๒,๐๐๐ เมตร	๕,๔๐๐,๐๐๐  แก้ไข ครั้งที่ ๑/๒๕๖๕	-	-	๕,๔๐๐,๐๐๐	-	ประชาชนร้อยละ ๘๐ มีความสะดวก ในการสัญจร	การสัญจรของ ประชาชนได้รับ ความ สะ ดวก เพิ่มขึ้น	หมู่ที่ ๕	กองช่าง
๑๑	โครงการปรับปรุง/ ซ่อมแซมถนนลูกรัง ซอย ๘ หมู่ที่ ๕	- เพื่อพัฒนาถนน ให้ได้มาตรฐาน และการคมนาคม มีความปลอดภัย	กว้าง ๔ เมตร ยาว ๑๐๐ เมตร	-	-	-	-	๑๐๐,๐๐๐	ประชาชนร้อยละ ๘๐ มีความสะดวก ในการสัญจร	การสัญจรของ ประชาชนได้รับ ความ สะ ดวก เพิ่มขึ้น	หมู่ที่ ๕	กองช่าง
๑๒	โครงการก่อสร้างถนน คสล. ซอย ๘ หมู่ที่ ๕	- เพื่อพัฒนาถนน ให้ได้มาตรฐาน และการคมนาคม มีความปลอดภัย	กว้าง ๔ เมตร ยาว ๑๐๐ เมตร	-	-	-	๒๗๐,๐๐๐	-	ประชาชนร้อยละ ๘๐ มีความสะดวก ในการสัญจร	การสัญจรของ ประชาชนได้รับ ความ สะ ดวก เพิ่มขึ้น	หมู่ที่ ๕	กองช่าง



รายละเอียดโครงการพัฒนา

แบบ ผ.๐๒/๑

ที่นำมาจากแผนพัฒนาหมู่บ้าน (พ.ศ. ๒๕๖๖ - ๒๕๗๐) แก้ไข ครั้งที่ ๑/๒๕๖๖

องค์การบริหารส่วนตำบลเขาจ้าว

- ก. ยุทธศาสตร์ชาติ ๒๐ ปี
- ข. แผนพัฒนาเศรษฐกิจและสังคมแห่งชาติ ฉบับที่ ๑๓
- ค. Sustainable Development Goals: SDGs
- ง. ยุทธศาสตร์จังหวัด
- จ. ยุทธศาสตร์การพัฒนาขององค์กรปกครองส่วนท้องถิ่นในเขตจังหวัด
  - ๑. ยุทธศาสตร์การพัฒนาเมือง
    - ๑.๑ กลยุทธ์ พัฒนาเส้นทางคมนาคม แหล่งน้ำและสาธารณูปโภคให้ได้มาตรฐานและ เพียงพอต่อความต้องการของประชาชน

- ยุทธศาสตร์ที่ ๒ ด้านการสร้างความสามารถในการแข่งขัน
- หมวดหมู่ที่ ๕ ไทยเป็นประตูการค้าการลงทุนและยุทธศาสตร์ทางโลจิสติกส์ที่สำคัญของภูมิภาค
- เป้าหมายที่ ๙ สร้างโครงสร้างพื้นฐานที่มีความทนทานส่งเสริมการพัฒนาอุตสาหกรรมที่ครอบคลุมและยั่งยืน และส่งเสริมนวัตกรรม
- ส่งเสริมสร้างความโดดเด่นด้านการท่องเที่ยวบนพื้นฐานเอกลักษณ์ของจังหวัดสุรนารายณ์
- ยุทธศาสตร์ที่ ๑ ยกระดับศักยภาพด้านสิ่งขรสร้างการเติบโตการค้า การลงทุน การท่องเที่ยว เชื่อมต่อประเทศต่าง ๆ ในภูมิภาค
- ยุทธศาสตร์ที่ ๓ พัฒนาเส้นทางคมนาคม แหล่งน้ำ และสาธารณูปโภคพื้นฐานเอกลักษณ์ของจังหวัด
- ยุทธศาสตร์ที่ ๖ พัฒนาเส้นทางคมนาคม แหล่งน้ำและสาธารณูปโภค

(๑) แผนงานอุตสาหกรรมและการโยธา

ที่	โครงการ	วัตถุประสงค์	เป้าหมาย (ผลผลิตของโครงการ)	งบประมาณ					ตัวชี้วัด (KPI)	ผลที่คาดว่าจะได้รับ	ที่มาของโครงการ	หน่วยงานรับผิดชอบหลัก
				๒๕๖๖ (บาท)	๒๕๖๗ (บาท)	๒๕๖๘ (บาท)	๒๕๖๙ (บาท)	๒๕๗๐ (บาท)				
๑๓	โครงการปรับปรุง/ซ่อมแซมถนนลูกรังซอย ๙ หมู่ที่ ๕	- เพื่อพัฒนาถนนให้ได้มาตรฐานและการคมนาคมมีความปลอดภัย	กว้าง ๔ เมตร ยาว ๑,๕๐๐ เมตร	-	-	๕๐๐,๐๐๐	-	-	ประชาชนร้อยละ ๘๐ มีความสะดวกในการสัญจร	การสัญจรของประชาชนได้รับความสะดวกเพิ่มขึ้น	หมู่ที่ ๕	กองช่าง
๑๔	โครงการก่อสร้างถนน คสล. ซอย ๙ หมู่ที่ ๕	- เพื่อพัฒนาถนนให้ได้มาตรฐานและการคมนาคมมีความปลอดภัย	กว้าง ๔ เมตร ยาว ๑,๕๐๐ เมตร	๔,๑๐๐,๐๐๐	๔,๑๐๐,๐๐๐	-	-	-	ประชาชนร้อยละ ๘๐ มีความสะดวกในการสัญจร	การสัญจรของประชาชนได้รับความสะดวกเพิ่มขึ้น	หมู่ที่ ๕	กองช่าง
๑๕	โครงการปรับปรุงศาลาเอนกประสงค์ หมู่ที่ ๕	- เพื่อให้ประชาชนเดินทางได้สะดวก	ศาลาเอนกประสงค์ หมู่ที่ ๕	-	๕๐๐,๐๐๐	-	-	-	ประชาชนร้อยละ ๘๐ มีความสะดวกในการสัญจร	การสัญจรของประชาชนได้รับความสะดวกเพิ่มขึ้น	หมู่ที่ ๕	กองช่าง

รายละเอียดโครงการพัฒนา

แบบ ผ.๐๒/๑

ที่นำมาจากแผนพัฒนาหมู่บ้าน (พ.ศ. ๒๕๖๖ - ๒๕๗๐) แก้ไข ครั้งที่ ๑/๒๕๖๖

องค์การบริหารส่วนตำบลเขาจ้าว

- ก. ยุทธศาสตร์ชาติ ๒๐ ปี
- ข. แผนพัฒนาเศรษฐกิจและสังคมแห่งชาติ ฉบับที่ ๑๓
- ค. Sustainable Development Goals: SDGs
- ง. ยุทธศาสตร์จังหวัด
- จ. ยุทธศาสตร์การพัฒนาขององค์กรปกครองส่วนท้องถิ่นในเขตจังหวัด
  - ๑. ยุทธศาสตร์การพัฒนาเมือง
    - ๑.๑ กลยุทธ์ พัฒนาเส้นทางคมนาคม แหล่งน้ำและสาธารณูปโภคให้ได้มาตรฐานและ เพียงพอต่อความต้องการของประชาชน

- ยุทธศาสตร์ที่ ๒ ด้านการสร้างความสามารถในการแข่งขัน
- หมวดหมู่ที่ ๕ ไทยเป็นประตูการค้าการลงทุนและยุทธศาสตร์ทางโลจิสติกส์ที่สำคัญของภูมิภาค
- เป้าหมายที่ ๙ สร้างโครงสร้างพื้นฐานที่มีความทนทานส่งเสริมการพัฒนาอุตสาหกรรมที่ครอบคลุมและยั่งยืน และส่งเสริมนวัตกรรม
- ส่งเสริมสร้างความโดดเด่นด้านการท่องเที่ยวบนพื้นฐานเอกลักษณ์ของจังหวัดสุรนารี
- ยุทธศาสตร์ที่ ๑ ยกระดับศักยภาพด้านสิ่งขรสร้างการเติบโตการค้า การลงทุน การท่องเที่ยว เชื่อมต่อประเทศต่าง ๆ ในภูมิภาค
- ยุทธศาสตร์ที่ ๓ พัฒนาเส้นทางคมนาคม แหล่งน้ำ และสาธารณูปโภคพื้นฐานเอกลักษณ์ของจังหวัด
- ยุทธศาสตร์ที่ ๖ พัฒนาเส้นทางคมนาคม แหล่งน้ำและสาธารณูปโภค

(๑) แผนงานอุตสาหกรรมและการโยธา

ที่	โครงการ	วัตถุประสงค์	เป้าหมาย (ผลผลิตของโครงการ)	งบประมาณ					ตัวชี้วัด (KPI)	ผลที่คาดว่าจะได้รับ	ที่มาของโครงการ	หน่วยงานรับผิดชอบหลัก
				๒๕๖๖ (บาท)	๒๕๖๗ (บาท)	๒๕๖๘ (บาท)	๒๕๖๙ (บาท)	๒๕๗๐ (บาท)				
๑๖	โครงการปรับปรุงสนามกีฬาฟุตบอล ม.๕	- เพื่อให้ประชาชนมีสถานที่ออกกำลังกาย	จำนวน ๑ แห่ง	-	-	๒,๐๐๐,๐๐๐	-	-	ประชาชนร้อยละ ๘๐ มีความสะดวกในการสัญจร	การสัญจรของประชาชนได้รับความสะดวกเพิ่มขึ้น	หมู่ที่ ๕	กองช่าง
๑๗	โครงการขยายเขตประปาหมู่บ้านหมู่ที่ ๕	- เพื่อให้ประชาชนมีน้ำประปาใช้อุปโภคบริโภคอย่างเพียงพอและทั่วถึง	จำนวน ๑ แห่ง	-	-	-	๕๐๐,๐๐๐	-	ประชาชนร้อยละ ๘๐ มีความสะดวกในการสัญจร	การสัญจรของประชาชนได้รับความสะดวกเพิ่มขึ้น	หมู่ที่ ๕	กองช่าง
๑๘	โครงการก่อสร้างฝายกักเก็บน้ำ คสล.บริเวณห้วยหนองหินคาดหมู่ที่ ๕	- เพื่อให้ประชาชนมีน้ำใช้อุปโภคบริโภคอย่างเพียงพอ	พื้นที่ หมู่ที่ ๕ จำนวน ๑ จุด กว้าง ๖ เมตร ยาว ๑๖ เมตร	-	-	-	-	๕๐๐,๐๐๐	ร้อยละ ๘๐ ของประชาชนมีน้ำประปาใช้ในการอุปโภค-บริโภคเพิ่มขึ้น	ประชาชนมีน้ำใช้เพียงพอ	หมู่ที่ ๕	กองช่าง





**รายละเอียดโครงการพัฒนา**  
**ที่นำมาจากแผนพัฒนาหมู่บ้าน (พ.ศ. ๒๕๖๖ – ๒๕๗๐) แก่ไข ครั้งที่ ๑/๒๕๖๖**  
**องค์การบริหารส่วนตำบลเขาจ้าว**

- |  |                 |  |
|--|-----------------|--|
| ก. ยุทธศาสตร์ชาติ ๒๐ ปี ยุทธศาสตร์ที่                        | ยุทธศาสตร์ที่ ๒ | ด้านการสร้างความสามารถในการแข่งขัน   |
| ข. แผนพัฒนาเศรษฐกิจและสังคมแห่งชาติ ฉบับที่ ๑๓               | หมวดหมู่ที่ ๕   | ไทยเป็นประตูการค้าการลงทุนและยุทธศาสตร์ทางโลจิสติกส์ที่สำคัญของภูมิภาค   |
| ค. Sustainable Development Goals: SDGs                       | เป้าหมายที่ ๙   | สร้างโครงสร้างพื้นฐานที่มีความทนทานส่งเสริมการพัฒนาอุตสาหกรรมที่ครอบคลุมและยั่งยืน และส่งเสริมนวัตกรรม<br>เสริมสร้างความโดดเด่นด้านการท่องเที่ยวบนพื้นฐานเอกลักษณ์ของจังหวัดสุรนารายณ์ |
| ง. ยุทธศาสตร์จังหวัด   | ยุทธศาสตร์ที่ ๑ | ยกระดับศักยภาพด้านสิ่งขรสร้างการเติบโตการค้า การลงทุน การท่องเที่ยว เชื่อมต่อประเทศต่าง ๆ ในภูมิภาค  |
|  | ยุทธศาสตร์ที่ ๓ | พัฒนาเส้นทางคมนาคม แหล่งน้ำ และสาธารณูปโภคพื้นฐานเอกลักษณ์ของจังหวัด   |
| จ. ยุทธศาสตร์การพัฒนาขององค์กรปกครองส่วนท้องถิ่นในเขตจังหวัด | ยุทธศาสตร์ที่ ๖ | พัฒนาเส้นทางคมนาคม แหล่งน้ำและสาธารณูปโภค  |
๑. ยุทธศาสตร์การพัฒนาเมือง
- ๑.๑ กลยุทธ์ พัฒนาเส้นทางคมนาคม แหล่งน้ำและสาธารณูปโภคให้ได้มาตรฐานและ เพียงพอต่อความต้องการของประชาชน
- (๑) แผนงานอุตสาหกรรมและการโยธา

ที่	โครงการ	วัตถุประสงค์	เป้าหมาย (ผลผลิตของ โครงการ)	งบประมาณ					ตัวชี้วัด (KPI)	ผลที่คาดว่าจะได้รับ	ที่มาของ โครงการ	หน่วยงาน รับผิดชอบหลัก
				๒๕๖๖ (บาท)	๒๕๖๗ (บาท)	๒๕๖๘ (บาท)	๒๕๖๙ (บาท)	๒๕๗๐ (บาท)				
๒๕	โครงการติดตั้งไฟฟ้าส่องสว่างสาธารณะ (โซล่าเซลล์) หมู่ที่ ๕	- เพื่อติดตั้งในจุดที่มีความเสี่ยง - เพื่อถนนมีแสงสว่างในเวลากลางคืน	ติดตั้งไฟฟ้าส่องสว่างบริเวณจุดเสี่ยงในพื้นที่หมู่ที่ ๑ จำนวน ๑๕จุด	-	-	๗๐๐,๐๐๐	-	-	ประชาชนร้อยละ ๙๐ มีความสะดวกปลอดภัยเพิ่มขึ้น	ประชาชนได้รับความสะดวกและปลอดภัย	หมู่ที่ ๕	กองช่าง
๒๖	โครงการติดตั้งป้ายชอย หมู่ที่ ๕	- เพื่อประชาสัมพันธ์และบอกสถานที่พักในการเดินทาง	จำนวน ๑๐ จุด	๕๐๐,๐๐๐	๕๐๐,๐๐๐	๕๐๐,๐๐๐	๕๐๐,๐๐๐	๕๐๐,๐๐๐	ประชาชนร้อยละ ๘๐ มีความสะดวกในการสัญจร	การสัญจรของประชาชนได้รับความสะดวกเพิ่มขึ้น	หมู่ที่ ๕	กองช่าง
รวม	๒๖ โครงการ	-	-	๑๘,๙๐๐,๐๐๐	๑๒,๗๐๐,๐๐๐	๗,๗๐๐,๐๐๐	๗,๗๐๐,๐๐๐	๒,๖๐๐,๐๐๐	-	-	-	-

รายละเอียดโครงการพัฒนา

แบบ ผ.๐๒/๑

ที่นำมาจากแผนพัฒนาหมู่บ้าน (พ.ศ. ๒๕๖๖ - ๒๕๗๐) แก้ไข ครั้งที่ ๑/๒๕๖๖

องค์การบริหารส่วนตำบลเขาจ้าว

- ก. ยุทธศาสตร์ชาติ ๒๐ ปี
- ข. แผนพัฒนาเศรษฐกิจและสังคมแห่งชาติ ฉบับที่ ๑๓
- ค. Sustainable Development Goals: SDGs
- ง. ยุทธศาสตร์จังหวัด
- จ. ยุทธศาสตร์การพัฒนาขององค์กรปกครองส่วนท้องถิ่นในเขตจังหวัด
  - ๑. ยุทธศาสตร์การพัฒนาเมือง
    - ๑.๑ กลยุทธ์ พัฒนาเส้นทางคมนาคม แหล่งน้ำและสาธารณูปโภคให้ได้มาตรฐานและ เพียงพอต่อความต้องการของประชาชน

- ยุทธศาสตร์ที่ ๒ ด้านการสร้างความสามารถในการแข่งขัน
- หมุดหมายที่ ๕ ไทยเป็นประตูการค้าการลงทุนและยุทธศาสตร์ทางโลจิสติกส์ที่สำคัญของภูมิภาค
- เป้าหมายที่ ๙ สร้างโครงสร้างพื้นฐานที่มีความทนทานส่งเสริมการพัฒนาอุตสาหกรรมที่ครอบคลุมและยั่งยืน และส่งเสริมนวัตกรรม
- ส่งเสริมสร้างความโดดเด่นด้านการท่องเที่ยวบนพื้นฐานเอกลักษณ์ของจังหวัดสุพรรณบุรี
- ยุทธศาสตร์ที่ ๑ ยกระดับศักยภาพด้านสิ่งขรสร้างการเติบโตการค้า การลงทุน การท่องเที่ยว เชื่อมต่อประเทศต่าง ๆ ในภูมิภาค
- ยุทธศาสตร์ที่ ๓ พัฒนาเส้นทางคมนาคม แหล่งน้ำ และสาธารณูปโภคพื้นฐานเอกลักษณ์ของจังหวัด
- ยุทธศาสตร์ที่ ๖ พัฒนาเส้นทางคมนาคม แหล่งน้ำและสาธารณูปโภค

(๑) แผนงานอุตสาหกรรมและการโยธา

ที่	โครงการ	วัตถุประสงค์	เป้าหมาย (ผลผลิตของโครงการ)	งบประมาณ					ตัวชี้วัด (KPI)	ผลที่คาดว่าจะได้รับ	ที่มาของโครงการ	หน่วยงานรับผิดชอบหลัก
				๒๕๖๖ (บาท)	๒๕๖๗ (บาท)	๒๕๖๘ (บาท)	๒๕๖๙ (บาท)	๒๕๗๐ (บาท)				
๑	โครงการก่อสร้างฝายท่อดูด คสล. บริเวณบ้านนายแก้ว ดอกจันทร์ ม.๖	- เพื่อพัฒนาถนนให้ได้มาตรฐานและการคมนาคมมีความปลอดภัย	กว้าง ๓ เมตร ยาว ๓๐ เมตร	-	-	-	-	๕๐๐,๐๐๐	ประชาชนร้อยละ ๘๐ มีความสะดวกในการสัญจร	การสัญจรของประชาชนได้รับความสะดวกเพิ่มขึ้น	หมู่ที่ ๖	กองช่าง
๒	โครงการก่อสร้างฝายท่อดูด คสล. บริเวณ บ้าน นายชัยวัฒน์ หมู่ที่ ๖	- เพื่อพัฒนาถนนให้ได้มาตรฐานและการคมนาคมมีความปลอดภัย	กว้าง ๓ เมตร ยาว ๓๐ เมตร	-	-	-	-	๕๐๐,๐๐๐	ประชาชนร้อยละ ๘๐มีความสะดวกในการสัญจร	การสัญจรของประชาชนได้รับความสะดวกเพิ่มขึ้น	หมู่ที่ ๖	กองช่าง
๓	โครงการก่อสร้างถนน คสล.ขอย ๓ – สะพานคลอง ๔ หมู่ที่ ๖	- เพื่อพัฒนาถนนให้ได้มาตรฐานและการคมนาคมมีความปลอดภัย	กว้าง ๔ เมตร ยาว ๓,๒๐๐ เมตร	๘,๗๐๐,๐๐๐	-	-	-	-	ประชาชนร้อยละ ๘๐ มีความสะดวกในการสัญจร	การสัญจรของประชาชนได้รับความสะดวกเพิ่มขึ้น	หมู่ที่ ๖	กองช่าง

รายละเอียดโครงการพัฒนา

แบบ ผ.๐๒/๑

ที่นำมาจากแผนพัฒนาหมู่บ้าน (พ.ศ. ๒๕๖๖ - ๒๕๗๐) แก้ไข ครั้งที่ ๑/๒๕๖๖

องค์การบริหารส่วนตำบลเขาจ้าว

- ก. ยุทธศาสตร์ชาติ ๒๐ ปี
- ข. แผนพัฒนาเศรษฐกิจและสังคมแห่งชาติ ฉบับที่ ๑๓
- ค. Sustainable Development Goals: SDGs
- ง. ยุทธศาสตร์จังหวัด
- จ. ยุทธศาสตร์การพัฒนาขององค์กรปกครองส่วนท้องถิ่นในเขตจังหวัด
  - ๑. ยุทธศาสตร์การพัฒนาเมือง
    - ๑.๑ กลยุทธ์ พัฒนาเส้นทางคมนาคม แหล่งน้ำและสาธารณูปโภคให้ได้มาตรฐานและ เพียงพอต่อความต้องการของประชาชน

- ยุทธศาสตร์ที่ ๒ ด้านการสร้างความสามารถในการแข่งขัน
- หมวดหมู่ที่ ๕ ไทยเป็นประตูการค้าการลงทุนและยุทธศาสตร์ทางโลจิสติกส์ที่สำคัญของภูมิภาค
- เป้าหมายที่ ๙ สร้างโครงสร้างพื้นฐานที่มีความทนทานส่งเสริมการพัฒนาอุตสาหกรรมที่ครอบคลุมและยั่งยืน และส่งเสริมนวัตกรรม
- ส่งเสริมสร้างความโดดเด่นด้านการท่องเที่ยวบนพื้นฐานเอกลักษณ์ของจังหวัดสุรนารี
- ยุทธศาสตร์ที่ ๑ ยกระดับศักยภาพด้านสิ่งขรสร้างการเติบโตการค้า การลงทุน การท่องเที่ยว เชื่อมต่อประเทศต่าง ๆ ในภูมิภาค
- ยุทธศาสตร์ที่ ๓ พัฒนาเส้นทางคมนาคม แหล่งน้ำ และสาธารณูปโภคพื้นฐานเอกลักษณ์ของจังหวัด
- ยุทธศาสตร์ที่ ๖ พัฒนาเส้นทางคมนาคม แหล่งน้ำและสาธารณูปโภค

(๑) แผนงานอุตสาหกรรมและการโยธา

ที่	โครงการ	วัตถุประสงค์	เป้าหมาย (ผลผลิตของโครงการ)	งบประมาณ					ตัวชี้วัด (KPI)	ผลที่คาดว่าจะได้รับ	ที่มาของโครงการ	หน่วยงานรับผิดชอบหลัก
				๒๕๖๖ (บาท)	๒๕๖๗ (บาท)	๒๕๖๘ (บาท)	๒๕๖๙ (บาท)	๒๕๗๐ (บาท)				
๔	โครงการปรับปรุง/ซ่อมแซมถนนลูกรังสายซอย ๑ หมู่ที่ ๖	- เพื่อให้ประชาชนเดินทางได้สะดวก	กว้าง ๔ เมตร ยาว ๖๐๐ เมตร	-	๑๘๙,๖๐๐	-	-	-	ประชาชนร้อยละ ๘๐ มีความสะดวกในการสัญจร	การสัญจรของประชาชนได้รับความสะดวกเพิ่มขึ้น	หมู่ที่ ๖	กองช่าง
๕	โครงการก่อสร้างถนนคสล. ซอย ๑ หมู่ที่ ๖	- เพื่อให้ประชาชนเดินทางได้สะดวก	กว้าง ๔ เมตร ยาว ๖๐๐ เมตร	-	-	๑,๖๐๐,๐๐๐	-	-	ประชาชนร้อยละ ๘๐ มีความสะดวกในการสัญจร	การสัญจรของประชาชนได้รับความสะดวกเพิ่มขึ้น	หมู่ที่ ๖	กองช่าง
๖	โครงการปรับปรุง/ซ่อมแซมถนนลูกรังสายซอย ๒ หมู่ที่ ๖	- เพื่อให้ประชาชนเดินทางได้สะดวก	กว้าง ๔ เมตร ยาว ๕,๕๐๐ เมตร	-	-	-	๑,๗๐๖,๕๐๐	-	ประชาชนร้อยละ ๘๐ มีความสะดวกในการสัญจร	การสัญจรของประชาชนได้รับความสะดวกเพิ่มขึ้น	หมู่ที่ ๖	กองช่าง

รายละเอียดโครงการพัฒนา

แบบ ผ.๐๒/๑

ที่นำมาจากแผนพัฒนาหมู่บ้าน (พ.ศ. ๒๕๖๖ - ๒๕๗๐) แก้ไข ครั้งที่ ๑/๒๕๖๖

องค์การบริหารส่วนตำบลเขาจ้าว

- ก. ยุทธศาสตร์ชาติ ๒๐ ปี
- ข. แผนพัฒนาเศรษฐกิจและสังคมแห่งชาติ ฉบับที่ ๑๓
- ค. Sustainable Development Goals: SDGs
- ง. ยุทธศาสตร์จังหวัด
- จ. ยุทธศาสตร์การพัฒนาขององค์กรปกครองส่วนท้องถิ่นในเขตจังหวัด
  - ๑. ยุทธศาสตร์การพัฒนาเมือง
    - ๑.๑ กลยุทธ์ พัฒนาเส้นทางคมนาคม แหล่งน้ำและสาธารณูปโภคให้ได้มาตรฐานและ เพียงพอต่อความต้องการของประชาชน

- ยุทธศาสตร์ที่ ๒ ด้านการสร้างความสามารถในการแข่งขัน
- หมวดหมู่ที่ ๕ ไทยเป็นประตูการค้าการลงทุนและยุทธศาสตร์ทางโลจิสติกส์ที่สำคัญของภูมิภาค
- เป้าหมายที่ ๙ สร้างโครงสร้างพื้นฐานที่มีความทนทานส่งเสริมการพัฒนาอุตสาหกรรมที่ครอบคลุมและยั่งยืน และส่งเสริมนวัตกรรม
- ส่งเสริมสร้างความโดดเด่นด้านการท่องเที่ยวบนพื้นฐานเอกลักษณ์ของจังหวัดสุรนารี
- ยุทธศาสตร์ที่ ๑ ยกระดับศักยภาพด้านสิ่งขรสร้างการเติบโตการค้า การลงทุน การท่องเที่ยว เชื่อมต่อประเทศต่าง ๆ ในภูมิภาค
- ยุทธศาสตร์ที่ ๓ พัฒนาเส้นทางคมนาคม แหล่งน้ำ และสาธารณูปโภคพื้นฐานเอกลักษณ์ของจังหวัด
- ยุทธศาสตร์ที่ ๖ พัฒนาเส้นทางคมนาคม แหล่งน้ำและสาธารณูปโภค

(๑) แผนงานอุตสาหกรรมและการโยธา

ที่	โครงการ	วัตถุประสงค์	เป้าหมาย (ผลผลิตของโครงการ)	งบประมาณ					ตัวชี้วัด (KPI)	ผลที่คาดว่าจะได้รับ	ที่มาของโครงการ	หน่วยงานรับผิดชอบหลัก
				๒๕๖๖ (บาท)	๒๕๖๗ (บาท)	๒๕๖๘ (บาท)	๒๕๖๙ (บาท)	๒๕๗๐ (บาท)				
๗	โครงการก่อสร้างถนนคสล. ซอย ๒ หมู่ที่ ๖	- เพื่อให้ประชาชนเดินทางได้สะดวก	กว้าง ๔ เมตร ยาว ๕,๔๐๐ เมตร	-	-	-	-	๑๔,๗๐๐,๐๐๐	ประชาชนร้อยละ ๘๐ มีความสะดวกในการสัญจร	การสัญจรของประชาชนได้รับความสะดวกเพิ่มขึ้น	หมู่ที่ ๖	กองช่าง
๘	โครงการปรับปรุง/ซ่อมแซมถนนลูกรังสายซอย ๓ - สะพานคลอง ๔ หมู่ที่ ๖	- เพื่อให้ประชาชนเดินทางได้สะดวก	กว้าง ๔ เมตร ยาว ๓,๒๐๐ เมตร	๘,๗๐๐,๐๐๐	-	-	-	-	ประชาชนร้อยละ ๘๐ มีความสะดวกในการสัญจร	การสัญจรของประชาชนได้รับความสะดวกเพิ่มขึ้น	หมู่ที่ ๖	กองช่าง
๙	โครงการปรับปรุง/ซ่อมแซมฝายท่อลอดบริเวณบ้านนายชาญ หมู่ที่ ๖	- เพื่อให้ประชาชนเดินทางได้สะดวก	กว้าง ๔ เมตร ยาว ๓๐ เมตร	-	๕๐๐,๐๐๐	-	-	-	ประชาชนร้อยละ ๘๐ มีความสะดวกในการสัญจร	การสัญจรของประชาชนได้รับความสะดวกเพิ่มขึ้น	หมู่ที่ ๖	กองช่าง



รายละเอียดโครงการพัฒนา

แบบ ผ.๐๒/๑

ที่นำมาจากแผนพัฒนาหมู่บ้าน (พ.ศ. ๒๕๖๖ - ๒๕๗๐) แก้ไข ครั้งที่ ๑/๒๕๖๖

องค์การบริหารส่วนตำบลเขาจ้าว

- ก. ยุทธศาสตร์ชาติ ๒๐ ปี
- ข. แผนพัฒนาเศรษฐกิจและสังคมแห่งชาติ ฉบับที่ ๑๓
- ค. Sustainable Development Goals: SDGs
- ง. ยุทธศาสตร์จังหวัด
- จ. ยุทธศาสตร์การพัฒนาขององค์กรปกครองส่วนท้องถิ่นในเขตจังหวัด
  - ๑. ยุทธศาสตร์การพัฒนาเมือง
    - ๑.๑ กลยุทธ์ พัฒนาเส้นทางคมนาคม แหล่งน้ำและสาธารณูปโภคให้ได้มาตรฐานและ เพียงพอต่อความต้องการของประชาชน

- ยุทธศาสตร์ที่ ๒ ด้านการสร้างความสามารถในการแข่งขัน
- หมวดหมู่ที่ ๕ ไทยเป็นประตูการค้าการลงทุนและยุทธศาสตร์ทางโลจิสติกส์ที่สำคัญของภูมิภาค
- เป้าหมายที่ ๙ สร้างโครงสร้างพื้นฐานที่มีความทนทานส่งเสริมการพัฒนาอุตสาหกรรมที่ครอบคลุมและยั่งยืน และส่งเสริมนวัตกรรม
- ส่งเสริมสร้างความโดดเด่นด้านการท่องเที่ยวบนพื้นฐานเอกลักษณ์ของจังหวัดสุรนารี
- ยุทธศาสตร์ที่ ๑ ยกระดับศักยภาพด้านสิ่งขรสร้างการเติบโตการค้า การลงทุน การท่องเที่ยว เชื่อมต่อประเทศต่าง ๆ ในภูมิภาค
- ยุทธศาสตร์ที่ ๓ พัฒนาเส้นทางคมนาคม แหล่งน้ำ และสาธารณูปโภคพื้นฐานเอกลักษณ์ของจังหวัด
- ยุทธศาสตร์ที่ ๖ พัฒนาเส้นทางคมนาคม แหล่งน้ำและสาธารณูปโภค

(๑) แผนงานอุตสาหกรรมและการโยธา

ที่	โครงการ	วัตถุประสงค์	เป้าหมาย (ผลผลิตของโครงการ)	งบประมาณ					ตัวชี้วัด (KPI)	ผลที่คาดว่าจะได้รับ	ที่มาของโครงการ	หน่วยงานรับผิดชอบหลัก
				๒๕๖๖ (บาท)	๒๕๖๗ (บาท)	๒๕๖๘ (บาท)	๒๕๖๙ (บาท)	๒๕๗๐ (บาท)				
๑๐	โครงการปรับปรุง/ซ่อมแซมถนนลูกรังสายซอย ๕ หมู่ที่ ๖	- เพื่อให้ประชาชนเดินทางได้สะดวก	กว้าง ๔ เมตร ยาว ๔๐๐ เมตร	-	-	๕๐๐,๐๐๐	-	-	ประชาชนร้อยละ ๘๐ มีความสะดวกในการสัญจร	การสัญจรของประชาชนได้รับความสะดวกเพิ่มขึ้น	หมู่ที่ ๖	กองช่าง
๑๑	โครงการก่อสร้างถนน คสล. ซอย ๕ หมู่ที่ ๖	- เพื่อให้ประชาชนเดินทางได้สะดวก	กว้าง ๔ เมตร ยาว ๔๐๐ เมตร	-	-	-	๑,๙๐๐,๐๐๐	-	ประชาชนร้อยละ ๘๐ มีความสะดวกในการสัญจร	การสัญจรของประชาชนได้รับความสะดวกเพิ่มขึ้น	หมู่ที่ ๖	กองช่าง
๑๒	โครงการก่อสร้างถนน คสล. ซอย ๗ หมู่ที่ ๖	- เพื่อให้ประชาชนเดินทางได้สะดวก	กว้าง ๔ เมตร ยาว ๓๐๐ เมตร	-	-	-	-	๘๒๐,๐๐๐	ประชาชนร้อยละ ๘๐ มีความสะดวกในการสัญจร	การสัญจรของประชาชนได้รับความสะดวกเพิ่มขึ้น	หมู่ที่ ๖	กองช่าง

รายละเอียดโครงการพัฒนา

แบบ ผ.๐๒/๑

ที่นำมาจากแผนพัฒนาหมู่บ้าน (พ.ศ. ๒๕๖๖ - ๒๕๗๐) แก้วไข ครั้งที่ ๑/๒๕๖๖

องค์การบริหารส่วนตำบลเขาจ้าว

- ก. ยุทธศาสตร์ชาติ ๒๐ ปี   ยุทธศาสตร์ที่ ๒   ด้านการสร้างความสามารถในการแข่งขัน
- ข. แผนพัฒนาเศรษฐกิจและสังคมแห่งชาติ ฉบับที่ ๑๓                                 หมวดหมู่ที่ ๕   ไทยเป็นประตูการค้าการลงทุนและยุทธศาสตร์ทางโลจิสติกส์ที่สำคัญของภูมิภาค
- ค. Sustainable Development Goals: SDGs   เป้าหมายที่ ๙   สร้างโครงสร้างพื้นฐานที่มีความทนทานส่งเสริมการพัฒนาอุตสาหกรรมที่ครอบคลุมและยั่งยืน และส่งเสริมนวัตกรรม   เสริมสร้างความโดดเด่นด้านการท่องเที่ยวบนพื้นฐานเอกลักษณ์ของจังหวัดสู่นานาชาติ
- ง. ยุทธศาสตร์จังหวัด   ยุทธศาสตร์ที่ ๑   ยกระดับศักยภาพด้านสิ่งขรสร้างการเติบโตการค้า การลงทุน การท่องเที่ยว เชื่อมต่อประเทศต่าง ๆ ในภูมิภาค
- ยุทธศาสตร์ที่ ๓   พัฒนาเส้นทางคมนาคม แหล่งน้ำ และสาธารณูปโภคพื้นฐานเอกลักษณ์ของจังหวัด
- จ. ยุทธศาสตร์การพัฒนาขององค์กรปกครองส่วนท้องถิ่นในเขตจังหวัด                                 ยุทธศาสตร์ที่ ๖   พัฒนาเส้นทางคมนาคม แหล่งน้ำและสาธารณูปโภค

๑. ยุทธศาสตร์การพัฒนาเมือง

๑.๑ กลยุทธ์ พัฒนาเส้นทางคมนาคม แหล่งน้ำและสาธารณูปโภคให้ได้มาตรฐานและ เพียงพอต่อความต้องการของประชาชน

(๑) แผนงานอุตสาหกรรมและการโยธา

ที่	โครงการ	วัตถุประสงค์	เป้าหมาย (ผลผลิตของ โครงการ)	งบประมาณ					ตัวชี้วัด (KPI)	ผลที่คาดว่าจะ ได้รับ	ที่มาของ โครงการ	หน่วยงาน รับผิดชอบหลัก
				๒๕๖๖ (บาท)	๒๕๖๗ (บาท)	๒๕๖๘ (บาท)	๒๕๖๙ (บาท)	๒๕๗๐ (บาท)				
๑๓	โครงการปรับปรุง/ซ่อมแซมถนนลูกรังสายซอย ๙ หมู่ที่ ๖	- เพื่อให้ประชาชนเดินทางได้สะดวก	กว้าง ๔ เมตร ยาว ๑,๕๐๐ เมตร	๔๗๔,๐๐๐	-	-	-	-	ประชาชนร้อยละ ๘๐ มีความสะดวกในการสัญจร	การสัญจรของประชาชนได้รับความสะดวกเพิ่มขึ้น	หมู่ที่ ๖	กองช่าง
๑๔	โครงการก่อสร้างถนน คสล.ซอย ๙ หมู่ที่ ๖	- เพื่อให้ประชาชนเดินทางได้สะดวก	กว้าง ๔ เมตร ยาว ๑,๕๐๐ เมตร	-	๔,๑๐๐,๐๐๐	-	-	-	ประชาชนร้อยละ ๘๐ มีความสะดวกในการสัญจร	การสัญจรของประชาชนได้รับความสะดวกเพิ่มขึ้น	หมู่ที่ ๖	กองช่าง
๑๕	โครงการปรับปรุง/ซ่อมแซมถนนลูกรังสายสะพานน้ำโจน-แพรงแห้ง หมู่ที่ ๖	- เพื่อให้ประชาชนเดินทางได้สะดวก	กว้าง ๔ เมตร ยาว ๓,๐๐๐ เมตร	-	-	๙๔๘,๐๐๐	-	-	ประชาชนร้อยละ ๘๐ มีความสะดวกในการสัญจร	การสัญจรของประชาชนได้รับความสะดวกเพิ่มขึ้น	หมู่ที่ ๖	กองช่าง

รายละเอียดโครงการพัฒนา

แบบ ผ.๐๒/๑

ที่นำมาจากแผนพัฒนาหมู่บ้าน (พ.ศ. ๒๕๖๖ - ๒๕๗๐) แก้ไข ครั้งที่ ๑/๒๕๖๖

องค์การบริหารส่วนตำบลเขาจ้าว

ก. ยุทธศาสตร์ชาติ ๒๐ ปี

ยุทธศาสตร์ที่ ๒ ด้านการสร้างความสามารถในการแข่งขัน

ข. แผนพัฒนาเศรษฐกิจและสังคมแห่งชาติ ฉบับที่ ๑๓

หมวดหมู่ที่ ๕ ไทยเป็นประตูการค้าการลงทุนและยุทธศาสตร์ทางโลจิสติกส์ที่สำคัญของภูมิภาค

ค. Sustainable Development Goals: SDGs

เป้าหมายที่ ๙ สร้างโครงสร้างพื้นฐานที่มีความทนทานส่งเสริมการพัฒนาอุตสาหกรรมที่ครอบคลุมและยั่งยืน และส่งเสริมนวัตกรรม  
เสริมสร้างความโดดเด่นด้านการท่องเที่ยวบนพื้นฐานเอกลักษณ์ของจังหวัดสุรนารายณ์

ง. ยุทธศาสตร์จังหวัด

ยุทธศาสตร์ที่ ๑ ยกระดับศักยภาพด้านสิ่งช้รสร้างการเติบโตการค้า การลงทุน การท่องเที่ยว เชื่อมต่อประเทศต่าง ๆ ในภูมิภาค

จ. ยุทธศาสตร์การพัฒนาขององค์กรปกครองส่วนท้องถิ่นในเขตจังหวัด

ยุทธศาสตร์ที่ ๓ พัฒนาเส้นทางคมนาคม แหล่งน้ำ และสาธารณูปโภคพื้นฐานเอกลักษณ์ของจังหวัด

ยุทธศาสตร์ที่ ๖ พัฒนาเส้นทางคมนาคม แหล่งน้ำและสาธารณูปโภค

๑. ยุทธศาสตร์การพัฒนาเมือง

๑.๑ กลยุทธ์ พัฒนาเส้นทางคมนาคม แหล่งน้ำและสาธารณูปโภคให้ได้มาตรฐานและ เพียงพอต่อความต้องการของประชาชน

(๑) แผนงานอุตสาหกรรมและการโยธา

ที่	โครงการ	วัตถุประสงค์	เป้าหมาย (ผลผลิตของ โครงการ)	งบประมาณ					ตัวชี้วัด (KPI)	ผลที่คาดว่าจะ ได้รับ	ที่มาของ โครงการ	หน่วยงาน รับผิดชอบหลัก
				๒๕๖๖ (บาท)	๒๕๖๗ (บาท)	๒๕๖๘ (บาท)	๒๕๖๙ (บาท)	๒๕๗๐ (บาท)				
๑๖	โครงการวางท่อระบายน้ำ คสล.บริเวณบ้านนางจรัสศรี อกรแก้ว ม. ๖	- เพื่อให้ประชาชนเดินทางได้สะดวก	วางท่อระบายน้ำ คสล. ขนาด กว้าง ๐.๖๐ เมตร ยาว ๑.๐๐ เมตร จำนวน ๖ ท่อน	-	-	-	๓๐๐,๐๐๐	-	ประชาชนร้อยละ ๘๐ มีความสะดวกในการสัญจร	การสัญจรของประชาชนได้รับความ สะ ดวก เพิ่มขึ้น	หมู่ที่ ๖	กองช่าง
๑๗	โครงการก่อสร้างสะพานคอนกรีตห้วยน้ำโจน (สะพานเก่า) ม. ๖	- เพื่อให้ประชาชนเดินทางได้สะดวก	จำนวน ๑ แห่ง	-	-	-	-	๒,๐๐๐,๐๐๐	ประชาชนร้อยละ ๘๐ มีความสะดวกในการสัญจร	การสัญจรของประชาชนได้รับความ สะ ดวก เพิ่มขึ้น	หมู่ที่ ๖	กองช่าง
๑๘	โครงการก่อสร้างหูก้างสะพานฐานป่าไม้ - สะพานน้ำโจน (ต้นมะขาม)	- เพื่อให้ประชาชนเดินทางได้สะดวก	กว้าง ๔ เมตร ยาว ๒๐๐เมตร	-	-	-	๕๐๐,๐๐๐	-	ประชาชนร้อยละ ๘๐ มีความสะดวกในการสัญจร	การสัญจรของประชาชนได้รับความ สะ ดวก เพิ่มขึ้น	หมู่ที่ ๖	กองช่าง

รายละเอียดโครงการพัฒนา

แบบ ผ.๐๒/๑

ที่นำมาจากแผนพัฒนาหมู่บ้าน (พ.ศ. ๒๕๖๖ - ๒๕๗๐) แก้ไข ครั้งที่ ๑/๒๕๖๖

องค์การบริหารส่วนตำบลเขาจ้าว

- ก. ยุทธศาสตร์ชาติ ๒๐ ปี
- ข. แผนพัฒนาเศรษฐกิจและสังคมแห่งชาติ ฉบับที่ ๑๓
- ค. Sustainable Development Goals: SDGs
- ง. ยุทธศาสตร์จังหวัด
- จ. ยุทธศาสตร์การพัฒนาขององค์กรปกครองส่วนท้องถิ่นในเขตจังหวัด
  - ๑. ยุทธศาสตร์การพัฒนาเมือง
    - ๑.๑ กลยุทธ์ พัฒนาเส้นทางคมนาคม แหล่งน้ำและสาธารณูปโภคให้ได้มาตรฐานและ เพียงพอต่อความต้องการของประชาชน

- ยุทธศาสตร์ที่ ๒ ด้านการสร้างความสามารถในการแข่งขัน
- หมุดหมายที่ ๕ ไทยเป็นประตูการค้าการลงทุนและยุทธศาสตร์ทางโลจิสติกส์ที่สำคัญของภูมิภาค
- เป้าหมายที่ ๙ สร้างโครงสร้างพื้นฐานที่มีความทนทานส่งเสริมการพัฒนาอุตสาหกรรมที่ครอบคลุมและยั่งยืน และส่งเสริมนวัตกรรม เสริมสร้างความโดดเด่นด้านการท่องเที่ยวบนพื้นฐานเอกลักษณ์ของจังหวัดสุรนารายณ์
- ยุทธศาสตร์ที่ ๑ ยกระดับศักยภาพด้านสิ่งขรสร้างการเติบโตการค้า การลงทุน การท่องเที่ยว เชื่อมต่อประเทศต่าง ๆ ในภูมิภาค
- ยุทธศาสตร์ที่ ๓ พัฒนาเส้นทางคมนาคม แหล่งน้ำ และสาธารณูปโภคพื้นฐานเอกลักษณ์ของจังหวัด
- ยุทธศาสตร์ที่ ๖ พัฒนาเส้นทางคมนาคม แหล่งน้ำและสาธารณูปโภค

(๑) แผนงานอุตสาหกรรมและการโยธา

ที่	โครงการ	วัตถุประสงค์	เป้าหมาย (ผลผลิตของโครงการ)	งบประมาณ					ตัวชี้วัด (KPI)	ผลที่คาดว่าจะได้รับ	ที่มาของโครงการ	หน่วยงานรับผิดชอบหลัก
				๒๕๖๖ (บาท)	๒๕๖๗ (บาท)	๒๕๖๘ (บาท)	๒๕๖๙ (บาท)	๒๕๗๐ (บาท)				
๑๙	โครงการปรับปรุง/ซ่อมแซมถนนลูกรังบริเวณบ้านนายสมศักดิ์ เข็มทอง ม.๖	- เพื่อให้ประชาชนเดินทางได้สะดวก	กว้าง ๔ เมตร ยาว ๕๐๐ เมตร	-	-	๕๐๐,๐๐๐	-	-	ประชาชนร้อยละ ๘๐ มีความสะดวกในการสัญจร	การสัญจรของประชาชนได้รับความสะดวกเพิ่มขึ้น	หมู่ที่ ๖	กองช่าง
๒๐	โครงการก่อสร้างฝายกักเก็บน้ำบริเวณบ้านนายสมศักดิ์ หมู่ที่ ๓	- เพื่อให้มีพื้นที่ในการเกษตรและเลี้ยงสัตว์ในช่วงฤดู	กว้าง ๔ เมตร ยาว ๕๖ เมตร	-	๕๐๐,๐๐๐	-	-	-	ร้อยละ๘๐ของประชาชนมีน้ำใช้ อุปโภค บริโภคเพิ่มขึ้น	เพื่อให้ประชาชนมีน้ำใช้อุปโภค บริโภคอย่างเพียงพอ	หมู่ที่ ๖	กองช่าง
๒๑	โครงการขุดสระกักเก็บน้ำ ม.๖ (บริเวณห้วยน้ำโจน , บริเวณโปรงไผ่,บริเวณแพรงตะลุย)	- เพื่อให้ประชาชนมีน้ำใช้อุปโภค บริโภคอย่างเพียงพอ	กว้าง ๔๐ เมตร ยาว ๔๐ เมตร ลึก ๔ เมตร	-	-	-	-	๖๐๐,๐๐๐	ร้อยละ๘๐ของประชาชนมีน้ำใช้ อุปโภค บริโภคเพิ่มขึ้น	เพื่อให้ประชาชนมีน้ำใช้อุปโภค บริโภคอย่างเพียงพอ	หมู่ที่ ๖	กองช่าง

รายละเอียดโครงการพัฒนา

แบบ ผ.๐๒/๑

ที่นำมาจากแผนพัฒนาหมู่บ้าน (พ.ศ. ๒๕๖๖ - ๒๕๗๐) แก้ไข ครั้งที่ ๑/๒๕๖๖

องค์การบริหารส่วนตำบลเขาจ้าว

- ก. ยุทธศาสตร์ชาติ ๒๐ ปี
- ข. แผนพัฒนาเศรษฐกิจและสังคมแห่งชาติ ฉบับที่ ๑๓
- ค. Sustainable Development Goals: SDGs
- ง. ยุทธศาสตร์จังหวัด
- จ. ยุทธศาสตร์การพัฒนาขององค์กรปกครองส่วนท้องถิ่นในเขตจังหวัด
  - ๑. ยุทธศาสตร์การพัฒนาเมือง
    - ๑.๑ กลยุทธ์ พัฒนาเส้นทางคมนาคม แหล่งน้ำและสาธารณูปโภคให้ได้มาตรฐานและ เพียงพอต่อความต้องการของประชาชน

- ยุทธศาสตร์ที่ ๒ ด้านการสร้างความสามารถในการแข่งขัน
- หมุดหมายที่ ๕ ไทยเป็นประตูการค้าการลงทุนและยุทธศาสตร์ทางโลจิสติกส์ที่สำคัญของภูมิภาค
- เป้าหมายที่ ๙ สร้างโครงสร้างพื้นฐานที่มีความทนทานส่งเสริมการพัฒนาอุตสาหกรรมที่ครอบคลุมและยั่งยืน และส่งเสริมนวัตกรรม
- ส่งเสริมสร้างความโดดเด่นด้านการท่องเที่ยวบนพื้นฐานเอกลักษณ์ของจังหวัดสุรนารายณ์
- ยุทธศาสตร์ที่ ๑ ยกระดับศักยภาพด้านสิ่งขรสร้างการเติบโตการค้า การลงทุน การท่องเที่ยว เชื่อมต่อประเทศต่าง ๆ ในภูมิภาค
- ยุทธศาสตร์ที่ ๓ พัฒนาเส้นทางคมนาคม แหล่งน้ำ และสาธารณูปโภคพื้นฐานเอกลักษณ์ของจังหวัด
- ยุทธศาสตร์ที่ ๖ พัฒนาเส้นทางคมนาคม แหล่งน้ำและสาธารณูปโภค

(๑) แผนงานอุตสาหกรรมและการโยธา

ที่	โครงการ	วัตถุประสงค์	เป้าหมาย (ผลผลิตของโครงการ)	งบประมาณ					ตัวชี้วัด (KPI)	ผลที่คาดว่าจะได้รับ	ที่มาของโครงการ	หน่วยงานรับผิดชอบหลัก
				๒๕๖๖ (บาท)	๒๕๖๗ (บาท)	๒๕๖๘ (บาท)	๒๕๖๙ (บาท)	๒๕๗๐ (บาท)				
๒๒	โครงการปรับปรุงระบบประปาหมู่บ้าน ม.๖	- เพื่อให้ประชาชนมีน้ำใช้อุปโภค บริโภคอย่างเพียงพอ	จำนวน ๑ แห่ง	-	-	-	-	๕๐๐,๐๐๐	ร้อยละ ๘๐ ของประชาชนมีน้ำใช้อุปโภคบริโภคเพิ่มขึ้น	เพื่อให้ประชาชนมีน้ำใช้อุปโภคบริโภคอย่างเพียงพอ	หมู่ที่ ๖	กองช่าง
๒๓	โครงการขุดสระน้ำในลำห้วย บริเวณบ้านนายไพร ผ่องแผ้ว หมู่ที่ ๖	- เพื่อให้ประชาชนมีน้ำใช้อุปโภค บริโภคอย่างเพียงพอ	จำนวน ๑ แห่ง	-	-	๕๐๐,๐๐๐	-	-	ร้อยละ ๘๐ ของประชาชนมีน้ำใช้อุปโภคบริโภคเพิ่มขึ้น	เพื่อให้ประชาชนมีน้ำใช้อุปโภคบริโภคอย่างเพียงพอ	หมู่ที่ ๖	กองช่าง
๒๔	โครงการติดตั้งไฟฟ้าส่องสว่างสาธารณะ (โซล่าเซลล์)	- เพื่อติดตั้งในจุดที่มีความเสี่ยง - เพื่อถนนมีแสงสว่างในเวลากลางคืน	ติดตั้งไฟฟ้าส่องสว่างบริเวณจุดเสี่ยง ในพื้นที่หมู่ที่ ๖	-	๖๐๐,๐๐๐	-	-	-	ประชาชนร้อยละ ๙๐ มีความสะดวกปลอดภัยเพิ่มขึ้น	ราษฎรได้รับความสะดวกปลอดภัยมากขึ้น	หมู่ที่ ๖	กองช่าง

รายละเอียดโครงการพัฒนา  
ที่นำมาจากแผนพัฒนาหมู่บ้าน (พ.ศ. ๒๕๖๖ - ๒๕๗๐) แก้ไข ครั้งที่ ๑/๒๕๖๖  
องค์การบริหารส่วนตำบลเขาจำว

- ก. ยุทธศาสตร์ชาติ ๒๐ ปี ยุทธศาสตร์ที่ ๒ ด้านการสร้างความสามารถในการแข่งขัน
- ข. แผนพัฒนาเศรษฐกิจและสังคมแห่งชาติ ฉบับที่ ๑๓ หมวดหมู่ที่ ๕ ไทยเป็นประตูการค้าการลงทุนและยุทธศาสตร์ทางโลจิสติกส์ที่สำคัญของภูมิภาค
- ค. Sustainable Development Goals: SDGs เป้าหมายที่ ๙ สร้างโครงสร้างพื้นฐานที่มีความทนทานส่งเสริมการพัฒนาอุตสาหกรรมที่ครอบคลุมและยั่งยืน และส่งเสริมนวัตกรรม  
เสริมสร้างความโดดเด่นด้านการท่องเที่ยวบนพื้นฐานเอกลักษณ์ของจังหวัดสุรนารี
- ง. ยุทธศาสตร์จังหวัด ยุทธศาสตร์ที่ ๑ ยกระดับศักยภาพด้านสิ่งขรสร้างการเติบโตการค้า การลงทุน การท่องเที่ยว เชื่อมต่อประเทศต่าง ๆ ในภูมิภาค
- จ. ยุทธศาสตร์การพัฒนารองขององค์การปกครองส่วนท้องถิ่นในเขตจังหวัด ยุทธศาสตร์ที่ ๓ พัฒนาเส้นทางคมนาคม แหล่งน้ำ และสาธารณูปโภคพื้นฐานเอกลักษณ์ของจังหวัด  
ยุทธศาสตร์ที่ ๖ พัฒนาเส้นทางคมนาคม แหล่งน้ำและสาธารณูปโภค

๑. ยุทธศาสตร์การพัฒนาเมือง

๑.๑ กลยุทธ์ พัฒนาเส้นทางคมนาคม แหล่งน้ำและสาธารณูปโภคให้ได้มาตรฐานและ เพียงพอต่อความต้องการของประชาชน

(๑) แผนงานอุตสาหกรรมและการโยธา

ที่	โครงการ	วัตถุประสงค์	เป้าหมาย (ผลผลิตของโครงการ)	งบประมาณ					ตัวชี้วัด (KPI)	ผลที่คาดว่าจะได้รับ	ที่มาของโครงการ	หน่วยงานรับผิดชอบหลัก
				๒๕๖๖ (บาท)	๒๕๖๗ (บาท)	๒๕๖๘ (บาท)	๒๕๖๙ (บาท)	๒๕๗๐ (บาท)				
๒๕	โครงการติดตั้งป้ายชอย หมู่ที่ ๖	- เพื่อประชาสัมพันธ์และบอกสถานที่พักในการเดินทาง	จำนวน ๑๐ จุด	๕๐๐,๐๐๐	๕๐๐,๐๐๐	๕๐๐,๐๐๐	๕๐๐,๐๐๐	๕๐๐,๐๐๐	ประชาชนร้อยละ ๘๐ มีความสะดวกในการสัญจร	การสัญจรของประชาชนได้รับความสะดวกเพิ่มขึ้น	หมู่ที่ ๖	กองช่าง
๒๖	โครงการวางท่อลอดคสล. ชอย ๙ หมู่ที่ ๖	- เพื่อป้องกันน้ำท่วมมิวจرار - ช่วยระบายน้ำ	จำนวน ๑ จุด	๑,๐๐๐,๐๐๐	๑,๐๐๐,๐๐๐	๑,๐๐๐,๐๐๐	๑,๐๐๐,๐๐๐	๑,๐๐๐,๐๐๐	ประชาชนร้อยละ ๘๐ มีความสะดวกในการสัญจร	การสัญจรของประชาชนได้รับความสะดวกเพิ่มขึ้น	หมู่ที่ ๖	กองช่าง
รวม	๒๖ โครงการ	-	-	๑๙,๓๗๔,๐๐๐	๗,๓๘๙,๖๐๐	๕,๕๔๘,๐๐๐	๕,๙๐๖,๔๐๐	๒๑,๑๒๐,๐๐๐	-	-	-	-



รายละเอียดโครงการพัฒนา

แบบ ผ.๐๒/๒

แผนพัฒนาท้องถิ่น (พ.ศ. ๒๕๖๖ - ๒๕๗๐) แก้ไข ครั้งที่ ๑/๒๕๖๖

สำหรับ โครงการที่เกี่วข้องขององค์กรปกครองส่วนท้องถิ่น ที่ใช้สำหรับการประสานแผนพัฒนาท้องถิ่น  
องค์การบริหารส่วนตำบลเขาจ้าว

- ก. ยุทธศาสตร์ชาติ ๒๐ ปี
- ข. แผนพัฒนาเศรษฐกิจและสังคมแห่งชาติ ฉบับที่ ๑๓
- ค. Sustainable Development Goals: SDGs
- ง. ยุทธศาสตร์จังหวัด
- จ. ยุทธศาสตร์การพัฒนาขององค์กรปกครองส่วนท้องถิ่นในเขตจังหวัด
  - ๑. ยุทธศาสตร์การพัฒนาเมือง
    - ๑.๑ กลยุทธ์ พัฒนาเส้นทางคมนาคม แหล่งน้ำและสาธารณูปโภคให้ได้มาตรฐานและ เพียงพอต่อความต้องการของประชาชน
    - (๑) แผนงานอุตสาหกรรมและการโยธา

- ยุทธศาสตร์ที่ ๒ ด้านการสร้างความสามารถในการแข่งขัน
- หมวดหมู่ที่ ๕ ไทยเป็นประตูการค้าการลงทุนและยุทธศาสตร์ทางโลจิสติกส์ที่สำคัญของภูมิภาค
- เป้าหมายที่ ๙ สร้างโครงสร้างพื้นฐานที่มีความทนทานส่งเสริมการพัฒนาอุตสาหกรรมที่ครอบคลุมและยั่งยืน และส่งเสริมนวัตกรรม  
เสริมสร้างความโดดเด่นด้านการท่องเที่ยวบนพื้นฐานเอกลักษณ์ของจังหวัดสุรนารชาติ
- ยุทธศาสตร์ที่ ๑ ยกระดับศักยภาพด้านสิ่งขรสร้างการเติบโตการค้า การลงทุน การท่องเที่ยว เชื่อมต่อประเทศต่าง ๆ ในภูมิภาค
- ยุทธศาสตร์ที่ ๓ พัฒนาเส้นทางคมนาคม แหล่งน้ำ และสาธารณูปโภคพื้นฐานเอกลักษณ์ของจังหวัด
- ยุทธศาสตร์ที่ ๖ พัฒนาเส้นทางคมนาคม แหล่งน้ำและสาธารณูปโภค

ที่	โครงการ	วัตถุประสงค์	เป้าหมาย (ผลผลิตของ โครงการ)	งบประมาณ					ตัวชี้วัด (KPI)	ผลที่คาดว่าจะ ได้รับ	หน่วยงาน ที่จะขอ ประสาน
				๒๕๖๖ (บาท)	๒๕๖๗ (บาท)	๒๕๖๘ (บาท)	๒๕๖๙ (บาท)	๒๕๗๐ (บาท)			
๔	โครงการก่อสร้างถนน คสล. ซอย ๒ หมู่ที่ ๓ (เชื่อมต่อตำบลหนองตา แต้ม)	- เพื่อพัฒนาถนน ให้ได้มาตรฐานและ การคมนาคมมี ความปลอดภัย	กว้าง ๔ เมตร ยาว ๘,๕๐๐ เมตร	-	-	๒๒,๑๐๐,๐๐๐	-	-	ประชาชนร้อยละ ๘๐ มีความ สะดวกในการ สัญจร	การสัญจรของ ประชาชนได้รับ ความสะดวก เพิ่มขึ้น	อบจ. จังหวัด อำนาจ เจริญ
๕	โครงการก่อสร้างถนน ลาดยางซอย ๒ หมู่ที่ ๓ (เชื่อมต่อตำบลหนองตา แต้ม)	- เพื่อพัฒนาถนน ให้ได้มาตรฐานและ การคมนาคมมี ความปลอดภัย	กว้าง ๔ เมตร ยาว ๘,๕๐๐ เมตร	-	๒๐,๐๐๐,๐๐๐	-	-	-	ประชาชนร้อยละ ๘๐ มีความ สะดวกในการ สัญจร	การสัญจรของ ประชาชนได้รับ ความสะดวก เพิ่มขึ้น	อบจ. จังหวัด อำนาจ เจริญ
๖	โครงการก่อสร้างถนน คสล.สายหุบเตยหมู่ที่ ๔ เชื่อมตำบลศิลาลอย	- เพื่อพัฒนาถนน ให้ได้มาตรฐานและ การคมนาคมมี ความปลอดภัย	กว้าง ๖ เมตร ยาว ๓,๗๖๐ เมตร	-	-	๑๕,๐๐๐,๐๐๐	-	-	ประชาชนร้อยละ ๘๐ มีความ สะดวกในการ สัญจร	การสัญจรของ ประชาชนได้รับ ความสะดวก เพิ่มขึ้น	อบจ. จังหวัด อำนาจ เจริญ







รายละเอียดโครงการพัฒนา  
แผนพัฒนาท้องถิ่น (พ.ศ. ๒๕๖๖ – ๒๕๗๐) แก้ไข ครั้งที่ ๑/๒๕๖๖  
สำหรับ โครงการที่เกินศักยภาพขององค์กรปกครองส่วนท้องถิ่น ที่ใช้สำหรับการประสานแผนพัฒนาท้องถิ่น  
องค์การบริหารส่วนตำบลเขาจ้าว

แบบ ผ.๐๒/๒

- |   |                 |   |
|---|-----------------|---|
| ก. ยุทธศาสตร์ชาติ ๒๐ ปี   | ยุทธศาสตร์ที่ ๒ | ด้านการสร้างความสามารถในการแข่งขัน  |
| ข. แผนพัฒนาเศรษฐกิจและสังคมแห่งชาติ ฉบับที่ ๑๓  | หมวดหมู่ที่ ๕   | ไทยเป็นประตูการค้าการลงทุนและยุทธศาสตร์ทางโลจิสติกส์ที่สำคัญของภูมิภาค  |
| ค. Sustainable Development Goals: SDGs  | เป้าหมายที่ ๙   | สร้างโครงสร้างพื้นฐานที่มีความทนทานส่งเสริมการพัฒนาอุตสาหกรรมที่ครอบคลุมและยั่งยืน และส่งเสริมนวัตกรรม<br>เสริมสร้างความโดดเด่นด้านการท่องเที่ยวบนพื้นฐานเอกลักษณ์ของจังหวัดสุรนารี |
| ง. ยุทธศาสตร์จังหวัด  | ยุทธศาสตร์ที่ ๑ | ยกระดับศักยภาพด้านสิ่งสร้างการเติบโตการค้า การลงทุน การท่องเที่ยว เชื่อมต่อประเทศต่าง ๆ ในภูมิภาค   |
|   | ยุทธศาสตร์ที่ ๓ | พัฒนาเส้นทางคมนาคม แหล่งน้ำ และสาธารณูปโภคพื้นฐานเอกลักษณ์ของจังหวัด  |
| จ. ยุทธศาสตร์การพัฒนาขององค์กรปกครองส่วนท้องถิ่นในเขตจังหวัด  | ยุทธศาสตร์ที่ ๖ | พัฒนาเส้นทางคมนาคม แหล่งน้ำและสาธารณูปโภค   |
| ๑. ยุทธศาสตร์การพัฒนาเมือง  |                 |   |
| ๑.๑ กลยุทธ์ พัฒนาเส้นทางคมนาคม แหล่งน้ำและสาธารณูปโภคให้ได้มาตรฐานและ เพียงพอต่อความต้องการของประชาชน |                 |   |
| (๑) แผนงานอุตสาหกรรมและการโยธา  |                 |   |

ที่	โครงการ	วัตถุประสงค์	เป้าหมาย (ผลผลิตของ โครงการ)	งบประมาณ					ตัวชี้วัด (KPI)	ผลที่คาดว่าจะ ได้รับ	หน่วยงาน ที่จะขอ ประสาน
				๒๕๖๖ (บาท)	๒๕๖๗ (บาท)	๒๕๖๘ (บาท)	๒๕๖๙ (บาท)	๒๕๗๐ (บาท)			
๑๓	โครงการก่อสร้างถนน คสล. สายลากล้อ - สุด เขตหมู่ที่ ๕	- เพื่อพัฒนาถนนให้ ได้มาตรฐานและ การคมนาคมมี ความปลอดภัย	กว้าง ๕ เมตร ยาว ๔,๔๐๐ เมตร	-	๑๔,๕๐๐,๐๐๐	-		-	ประชาชนร้อยละ ๘๐ มีความ สะดวกในการ สัญจร	การสัญจรของ ประชาชนได้รับ ความสะดวก เพิ่มขึ้น	กองช่าง
๑๔	โครงการก่อสร้างถนน ลาดยางสายลากล้อ - สุดเขตหมู่ที่ ๕	- เพื่อพัฒนาถนนให้ ได้มาตรฐานและ การคมนาคมมี ความปลอดภัย	กว้าง ๕ เมตร ยาว ๔,๔๐๐ เมตร	-	-	๑๒,๐๐๐,๐๐๐	-		ประชาชนร้อยละ ๘๐ มีความ สะดวกในการ สัญจร	การสัญจรของ ประชาชนได้รับ ความสะดวก เพิ่มขึ้น	อบจ. จังหวัด อำนาจ เจริญ
๑๕	โครงการก่อสร้างถนน คสล.สายหลักตำบล (แยกบ้านนายน้อย - นางยूर - สะพานคลอง ๔) หมู่ที่ ๕	- เพื่อพัฒนาถนนให้ ได้มาตรฐานและ การคมนาคมมี ความปลอดภัย	กว้าง ๕ เมตร ยาว ๒,๐๐๐ เมตร	-	-	-	๖,๘๐๐,๐๐๐	-	ร้อยละ ๘๐ ของ ประชาชนเดิน ทางได้สะดวก เพิ่มขึ้น	ทำให้ประชาชน เดิน ทางได้ สะดวกเพิ่มขึ้น และลดการเกิด อุบัติเหตุ	อบจ. จังหวัด อำนาจ เจริญ



บัญชีครุภัณฑ์

แบบ ผ. ๐๓

แผนพัฒนาท้องถิ่น (พ.ศ. ๒๕๖๖ - ๒๕๗๐) แก้ไข ครั้งที่ ๑/๒๕๖๖  
องค์การบริหารส่วนตำบลเขาจำว อำเภอบางบาล จังหวัดพระจวบคีรีขันธ์

๑. ประเภทครุภัณฑ์งานบ้านงานครัว

๑.๑ กลยุทธ์การพัฒนาปรับปรุงสถานที่การปฏิบัติงาน และจัดหาเครื่องมือ เครื่องใช้ในการปฏิบัติงานให้เพียงพอและมีประสิทธิภาพให้ได้มาตรฐาน

(๑) แผนงานบริหารงานทั่วไป

ที่	แผนงาน	หมวด	ประเภท	เป้าหมาย (ผลผลิตของ ครุภัณฑ์)	งบประมาณ					หน่วยงาน รับผิดชอบหลัก
					๒๕๖๖ (บาท)	๒๕๖๗ (บาท)	๒๕๖๘ (บาท)	๒๕๖๙ (บาท)	๒๕๗๐ (บาท)	
๑	บริหารทั่วไป	ครุภัณฑ์	งานบ้านงานครัว	ตู้เย็น จำนวน ๑ ตู้ ขนาด ๗ คิวบิก ฟุต (รายละเอียดตามบัญชีราคา มาตรฐานครุภัณฑ์ของสำนัก งบประมาณ)	๘,๕๐๐	-	-	-	-	สำนักปลัด
รวม					๘,๕๐๐	-	-	-	-	

บัญชีครุภัณฑ์

แบบ ผ. ๐๓

แผนพัฒนาท้องถิ่น (พ.ศ. ๒๕๖๖ - ๒๕๗๐) แก่ไข ครั้งที่ ๑/๒๕๖๖  
องค์การบริหารส่วนตำบลเขาจำว อำเภอบรพนบุรี จังหวัดประจวบคีรีขันธ์

๒. ประเภทครุภัณฑ์ยานพาหนะและขนส่ง

๑.๑ กลยุทธ์การพัฒนาปรับปรุงสถานที่การปฏิบัติงาน และจัดหาเครื่องมือ เครื่องใช้ในการปฏิบัติงานให้เพียงพอและมีประสิทธิภาพให้ได้มาตรฐาน  
(๑) แผนงานบริหารงานทั่วไป

ที่	แผนงาน	หมวด	ประเภท	เป้าหมาย (ผลผลิตของ ครุภัณฑ์)	งบประมาณ					หน่วยงาน รับผิดชอบหลัก
					๒๕๖๖ (บาท)	๒๕๖๗ (บาท)	๒๕๖๘ (บาท)	๒๕๖๙ (บาท)	๒๕๗๐ (บาท)	
๑	งานบริหารทั่วไป	ครุภัณฑ์	ยานพาหนะและ ขนส่ง	รถบรรทุก (ดีเซล) ขนาด ๑ ตัน ขับเคลื่อน ๔ ล้อ ปริมาตรกระบอกลูก สูบไม่ต่ำกว่า ๒,๔๐๐ ซีซี หรือ กำลังเครื่องยนต์สูงสุดไม่ต่ำกว่า ๑๑๐ กิโลวัตต์ แบบดับเบิ้ลแคม (รายละเอียดตามบัญชีราคามาตรฐานครุภัณฑ์ของสำนัก งบประมาณ)	๑,๐๙๒,๐๐๐	-	-	-	-	สำนักปลัด
๒	งานบริหารทั่วไป	ครุภัณฑ์	ยานพาหนะและ ขนส่ง	รถบรรทุก (ดีเซล) ขนาด ๖ ตัน ๖ ล้อ ปริมาตรกระบอกลูกสูบ ไม่ต่ำกว่า ๖,๐๐๐ ซีซีหรือกำลังเครื่องยนต์ สูงสุด ไม่ต่ำกว่า ๑๗๐ กิโลวัตต์ - แบบบรรทุกน้ำ (รายละเอียด ตามบัญชีราคามาตรฐานครุภัณฑ์ ของสำนักงบประมาณ)	-	-	-	๒,๖๓๓,๐๐๐	-	สำนักปลัด
<b>รวม</b>					<b>๑,๐๙๒,๐๐๐</b>	<b>-</b>	<b>-</b>	<b>๒,๖๓๓,๐๐๐</b>	<b>-</b>	

บัญชีครุภัณฑ์

แบบ ผ. ๐๓

แผนพัฒนาท้องถิ่น (พ.ศ. ๒๕๖๖ - ๒๕๗๐) แก๊ซ ครั้งที่ ๑/๒๕๖๖  
องค์การบริหารส่วนตำบลเขาจ้าว อำเภอปราณบุรี จังหวัดประจวบคีรีขันธ์

๓. ประเภทครุภัณฑ์สำนักงาน

๑.๑ กลยุทธ์การพัฒนาปรับปรุงสถานที่ปฏิบัติงาน และจัดหาเครื่องมือ เครื่องใช้ในการปฏิบัติงานให้เพียงพอและมีประสิทธิภาพให้ได้มาตรฐาน

(๑) แผนงานบริหารงานทั่วไป

ที่	แผนงาน	หมวด	ประเภท	เป้าหมาย (ผลผลิตของ ครุภัณฑ์)	งบประมาณ					หน่วยงาน รับผิดชอบหลัก
					๒๕๖๖ (บาท)	๒๕๖๗ (บาท)	๒๕๖๘ (บาท)	๒๕๖๙ (บาท)	๒๕๗๐ (บาท)	
๑	งานบริหารทั่วไป	ครุภัณฑ์	ครุภัณฑ์สำนักงาน	เครื่องปรับอากาศ ขนาดไม่ต่ำกว่า ๑๘,๐๐๐ บีทียู จำนวน ๔ เครื่อง (รายละเอียดตามบัญชีราคามาตรฐานครุภัณฑ์ของสำนักงานงบประมาณ)	๑๑๑,๒๐๐	-	-	-	-	สำนักปลัด
๒	งานบริหารทั่วไป	ครุภัณฑ์	ครุภัณฑ์สำนักงาน	เก้าอี้แถว ๔ ที่นั่ง จำนวน ๔ แถว (ราคาตามท้องตลาด)	๑๒,๐๐๐	-	-	-	-	สำนักปลัด
๓	งานบริหารทั่วไป	ครุภัณฑ์	ครุภัณฑ์สำนักงาน	เก้าอี้จัดเลี้ยง จำนวน ๕๐ ตัว (ราคาตามท้องตลาด)	-	๓๕,๕๐๐	-	-	-	สำนักปลัด
๔	งานบริหารทั่วไป	ครุภัณฑ์	ครุภัณฑ์สำนักงาน	เก้าอี้พลาสติก จำนวน ๑๐๐ ตัว (ราคาตามท้องตลาด)	-	๕๐,๐๐๐	-	-	-	สำนักปลัด
๕	งานบริหารทั่วไป	ครุภัณฑ์	ครุภัณฑ์สำนักงาน	โต๊ะพับวงกลม หน้าโฟมเก้าอี้ สีขาว จำนวน ๑๐ ตัว (ราคาตามท้องตลาด)	-	๒๐,๐๐๐	-	-	-	สำนักปลัด
๖	งานบริหารทั่วไป	ครุภัณฑ์	ครุภัณฑ์สำนักงาน	โต๊ะม้านิรอน จำนวน ๑ ชุด (จัดซื้อตามราคาท้องถิ่น)	๖,๐๐๐	-	๖,๐๐๐	-	-	สำนักปลัด
รวม					๑๒๙,๒๐๐	๑๐๕,๕๐๐	๖,๐๐๐	-	-	
รวมทั้งหมด ๙ โครงการ					๑,๒๒๓,๗๐๐	๑๐๕,๕๐๐	๖,๐๐๐	๒,๖๓๓,๐๐๐	-	

